

## **SUGIANUR RIFANI**

JL. PROPINSI RT002/000 Kec. PENAJAM Kel. NENANG

### **CURRICULUM VITAE**

#### **1.DATA DIRI**

Nama : SUGIANUR RIFANI  
Tempat, tanggal lahir : BALIKPAPAN, 25 September 2001  
Jenis Kelamin : LAKI-LAKI  
Status Perkawinan : KAWIN  
Tinggi Badan : 170 cm  
Agama : ISLAM  
Alamat : JL. PROPINSI RT002 Kel. NENANG Kec. PENAJAM  
NO HP : 0857-0577-2710  
Email : [sugianurr0103@gmail.com](mailto:sugianurr0103@gmail.com)

#### **2.PENDIDIKAN**

1. SD NEGERI 003 PENAJAM PASER UTARA ( 2006 – 2012 )
2. SMP NEGERI 1 PENAJAM PASER UTARA ( 2012 – 2015 )
3. SMA PENYETARAAN PAKET C ( 2017 )

#### **3.PENGALAMAN KERJA**

1. TIDAK ADA



# KARTU KELUARGA

## No. 6409011202090031

Nama Kepala Keluarga : RAY FANY AGUS  
 Alamat : JL. PROPINSI  
 RT/RW : 002/-  
 Kode Pos : 76141

Desa/Kelurahan : NENANG  
 Kecamatan : PENAJAM  
 Kabupaten/Kota : PENAJAM PASER UTARA  
 Provinsi : KALIMANTAN TIMUR

No	Nama Lengkap	NIK	Jenis Kelamin	Tempat Lahir	Tanggal Lahir	Agama	Pendidikan	Jenis Pekerjaan	Golongan Darah
	(1)	(2)	(3)	(4)	(5)	(6)	(7)	(8)	(9)
1	RAY FANY AGUS	6409010510820006	LAKILAKI	PENAJAM	05-10-1982	ISLAM	SLTA/SEDERAJAT	KARYAWAN SWASTA	TIDAK TAHU
2	WARDAH HAYATI	6409015410820001	PEREMPUAN	BANJARMASIN	14-10-1982	ISLAM	SLTA/SEDERAJAT	MENGURUS RUMAH TANGGA	TIDAK TAHU
3	KHAIRUNNISA	6409015312010003	PEREMPUAN	BALIKPAPAN	31-12-2000	ISLAM	SLTP/SEDERAJAT	PELAJAR/MAHASISWA	TIDAK TAHU
4	SUGIANUR RIFANI	6409012209020009	LAKILAKI	BALIKPAPAN	25-09-2001	ISLAM	BELUM TAMAT SD/SEDERAJAT	BELUM/TIDAK BEKERJA	TIDAK TAHU
5	AIDA-ANDREA AURELIA	6409016711090003	PEREMPUAN	PENAJAM	27-11-2009	ISLAM	TIDAK/BLM SEKOLAH	BELUM/TIDAK BEKERJA	TIDAK TAHU
6	-	-	-	-	-	-	-	-	-
7	-	-	-	-	-	-	-	-	-
8	-	-	-	-	-	-	-	-	-
9	-	-	-	-	-	-	-	-	-
10	-	-	-	-	-	-	-	-	-

No.	Status Perkawinan	Tanggal Perkawinan	Status Hubungan Dalam Keluarga	Kewarganegaraan	Dokumen Imigrasi		Nama Orang Tua	
					No. Paspor	No. KITAP	Ayah	Ibu
	(10)	(11)	(12)	(13)	(14)	(15)	(16)	(17)
1	KAWIN BELUM TERCATAT	-	KEPALA KELUARGA	WNI	-	-	AGUS	SAMISYAH
2	KAWIN BELUM TERCATAT	-	ISTRI	WNI	-	-	H.M. YAHSON ALKHAIRI	HJ. NURLAILAWATI
3	BELUM KAWIN	-	ANAK	WNI	-	-	RAY FANY AGUS	WARDAH HAYATI
4	BELUM KAWIN	-	ANAK	WNI	-	-	RAY FANI AGUS	WARDAH HAYATI
5	BELUM KAWIN	-	ANAK	WNI	-	-	RAY FANY AGUS	WARDAH HAYATI
6	-	-	-	-	-	-	-	-
7	-	-	-	-	-	-	-	-
8	-	-	-	-	-	-	-	-
9	-	-	-	-	-	-	-	-
10	-	-	-	-	-	-	-	-

Dikeluarkan Tanggal : 25-09-2019  
 LEMBAR : I. Kepala Keluarga  
 II. RT  
 III. Desa/Kelurahan  
 IV. Kecamatan

KEPALA KELUARGA

RAY FANY AGUS  
 Tanda Tangan/Cap Jempol

KEPALA DINAS KEPENDUDUKAN DAN  
 PENCATATAN SIPIL



SUYANTO  
 NIP. 196111251983031011

Dokumen ini telah difandatangani secara elektronik menggunakan sertifikat elektronik yang diterbitkan oleh Balai Sertifikasi Elektronik (BSrE), BSSN

PROVINSI KALIMANTAN TIMUR  
KABUPATEN PENAJAM PASER UTARA

NIK

: 6409012209020009

Nama

: SUGIANUR RIFANI

Tempat/Tgl Lahir

: BALIKPAPAN, 25-09-2001

Jenis kelamin

: LAKI-LAKI

Gol. Darah

Alamat

: JL. PROPINSI

RT/RW

: 002/000

Kel/Desa

: NENANG

Kecamatan

: PENAJAM

Agama

: ISLAM

Status Perkawinan

: BELUM KAWIN

Pekerjaan

: BELUM/TIDAK BEKERJA

Kewarganegaraan

: WNI

Berlaku Hingga

: SEUMUR HIDUP



PENAJAM PASER  
UTARA

25-09-2019

AE 6128134

TAB MANDIRI

SUGIANUR RIPANI

\*\*\*\*\*

No Rekening : 900-00-3951615-9

JL. PROPINSI NO 02

RT 002 RW 000

PENAJAM

KCP Penajam Paser Utara 14906

Tgl Cetak 13/01/2020 1490630

**mandiri**

Nenang PENAJAM PASER UTAR 76311

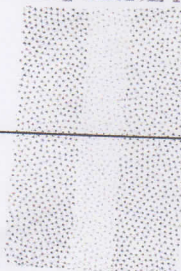

PT BANK MANDIRI (PERSERO) Tbk  
KCP PENAJAM PASER UTARA

Tanda Tangan Pejabat Bank

**Ariyanto**  
A. 2730

**Produk dan Jasa Bank Mandiri**

Buku ini adalah milik Bank Mandiri, apabila ditemukan harap dikembalikan ke kantor Bank Mandiri terdekat

- mandiri tabungan rupiah dan valas
- mandiri tabungan rencana rupiah dan valas
- mandiri tabungan bisnis rupiah dan valas
- mandiri tabungan haji
- mandiri tabungan karyawan dan pelajar
- mandiri tabungan tki
- TabunganKu
- mandiri giro rupiah dan valas
- mandiri deposito rupiah dan valas
- mandiri debit
- mandiri sms
- mandiri internet
- mandiri call
- setoran haji
- transfer rupiah dan valas
- inkaso rupiah dan valas
- direct debit
- standing instruction

- safe deposit box
- kliring & RTGS
- pembayaran gaji karyawan
- pembayaran pajak
- pembayaran tagihan listrik, telepon, dll
- cek perjalanan rupiah
- travelers cheque valuta asing
- kredit investasi
- kredit modal kerja
- kredit dengan jaminan tunai
- kredit pemilikan rumah
- kredit pemilikan kendaraan
- kredit multi guna
- jaminan bank
- referensi bank
- layanan ekspor impor
- jual beli banknotes
- jasa-jasa surat berharga dan lain-lain

Untuk keterangan lebih lanjut, hubungi kantor Cabang Bank Mandiri atau **mandiri** call 14000