

PT. INSPEKTINDO SINERGI PERSADA



EMPLOYMENT APPLICATION FORM (FORMULIR LAMARAN KERJA)

Please fill in with your own handwriting (in block letters and black ink)
(Isilah dengan tulisan tangan Anda (menggunakan huruf cetak dan tinta hitam).

| | | | | | | | | | | |
|------------------------------------------------------------|-------------------------------------------------------------------------------------|------------------------------------|---------------------------------------------------------------------------------------------|---------------------------|-----------------------------------------------------------------------------------------|--------------------------|----------------------------|--------------------------|------------------------------|--------------------------|
| <u>Name</u> | Mr (Tn) | MISS. LISDA YUSNI ASNITA, S.TR.PAR | | | | | | | | |
| <u>Nama</u> | Mrs (Ny) Miss (Nn) | _____ | | | | | | | | |
| | | First (Pertama) LISDA | Middle (Tengah) YUSNI | Last (Akhir) ASNITA | | | | | | |
| <u>Place and date of birth</u> Tempat dan tanggal lahir | | | | | | | | | | |
| <u>Place</u> | <u>Month</u> | <u>Date</u> | <u>Year</u> | | | | | | | |
| Tempat PALEMBANG | Bulan SEPTEMBER | Tanggal 4 | Tahun 1996 | | | | | | | |
| <u>Height</u> Tinggi | <u>Weight</u> Berat | <u>ID Number</u> No. KTP | <u>Driving Licence No.</u> No.SIM 1117171002601 TYPE | <u>JAMSOSTEK KPA NO.:</u> | | | | | | |
| 160 cm | 56 Kg | 1671084409960002 | A <input checked="" type="checkbox"/> B <input type="checkbox"/> C <input type="checkbox"/> | | | | | | | |
| <u>CIVIL STATUS</u> <u>STATUS SIPIL</u> | <u>Single</u> Lajang | <input type="checkbox"/> | <u>Married</u> Menikah | <input type="checkbox"/> | <u>Divorced</u> Bercerai | <input type="checkbox"/> | <u>Widow</u> Janda/duda | <input type="checkbox"/> | <u>Separated</u> Berpisah | <input type="checkbox"/> |
| <u>Nationality</u> Kewarganegaraan: WNI | | | | | <u>Religion</u> Agama : ISLAM | | | | | |
| <u>Address</u> | <u>Number</u> | <u>Street</u> | <u>City - country</u> | <u>Phone</u> | | | | | | |
| Alamat : | Nomor | Jalan | Kota - Negara | Telepon | KOMPLEK AZURE GARDENIA BLOK E1 NO.1 SAGULUNG BATUAJI, BATAM - KEPULAUAN RIAU, INDONESIA | | | | | |
| | 082211109181 | | | | | | | | | |
| <u>Current Address</u> | <u>KOMPLEK AZURE GARDENIA BLOK E1 NO.1 SAGULUNG BATUAJI, BATAM - KEPULAUAN RIAU</u> | | | | | | | | | |
| Alamat sekarang : | | | | | | | | | | |
| | | | | | | | | | | |
| | | | | | | | | | | |
| <u>Permanent Address</u> | <u>JLN. ASRI III BLOK Q5 NO.110 PERUMNAS SAKO, PALEMBANG - SUMATERA SELATAN</u> | | | | | | | | | |
| Alamat tetap : | | | | | | | | | | |
| | | | | | | | | | | |
| | | | | | | | | | | |

CONFIDENTIAL

| | <u>Parent's Name</u> Nama Orang Tua | <u>Sex (M/F)</u> Jenis Kelamin (L/P) | <u>Age</u> Usia | <u>Highest Education</u> Pendidikan Terakhir | <u>OCCUPATION</u> Pekerjaan | |
|-----------------------|------------------------------------------|--------------------------------------------|--------------------|-------------------------------------------------|-----------------------------------|------------------------------------------------|
| | | | | | <u>Position</u> Jabatan | <u>Company</u> Perusahaan |
| <u>Father</u> Ayah | <u>DARMANSYAH</u> <u>AMRON, S.T</u> | <u>L</u> | <u>57 TAHUN</u> | <u>S1</u> | <u>KONSULTAN</u> <u>TEKNIK</u> | <u>PT. ADHI</u> <u>KARYA</u> |
| <u>Mother</u> Ibu | <u>UMMI RISMA DEWI,</u> <u>S.PD.I</u> | <u>P</u> | <u>51 TAHUN</u> | <u>S1</u> | <u>GURU</u> | <u>RA.</u> <u>USWATUN</u> <u>HASANAH</u> |

Brother/sister (include yourself)/Saudara kandung (termasuk anda sendiri)

| No | <u>Name</u> Nama | <u>Relationship</u> Hubungan | <u>Age</u> Usia | <u>Highest Education</u> Pendidikan Terakhir | <u>Position</u> Jabatan | <u>Company</u> Perusahaan |
|------------------------------|---------------------------------------------------|---------------------------------|--------------------|-------------------------------------------------|----------------------------|------------------------------|
| 1 | <u>NURUL</u> <u>PERMATASARI,</u> <u>S.T</u> | <u>KAKAK</u> | <u>28 TAHUN</u> | <u>S1</u> | <u>IRT</u> | <u>:</u> |
| 2 | <u>LISDA YUSNI</u> <u>ASNITA, S.TR.PAR</u> | <u>:</u> | <u>27 TAHUN</u> | <u>S1</u> | <u>:</u> | <u>:</u> |
| 3 | <u>LATIFA RAHMINI</u> | <u>ADIK</u> | <u>22 TAHUN</u> | <u>MAHASISWA</u> | <u>:</u> | <u>:</u> |
| 4 | <u>M. RIZKI</u> <u>RAMDHONI</u> | <u>ADIK</u> | <u>17 TAHUN</u> | <u>MAHASISWA</u> | <u>:</u> | <u>:</u> |
| 5 | <u>M. GHALIB S.</u> | <u>ADIK</u> | <u>13 TAHUN</u> | <u>PELAJAR SMP</u> | <u>:</u> | <u>:</u> |
| 6 | | | | | | |
| <u>Spouse</u> Suami/Istri | | | | | | |

Children/Anak-anak

| | | | | | | |
|--|--|--|--|--|--|--|
| | | | | | | |
| | | | | | | |
| | | | | | | |
| | | | | | | |

CONFIDENTIAL

Education (List all schools attended)/Pendidikan (Sebutkan semua pendidikan yang diikuti)

| <u>School</u> Sekolah | <u>Name of School</u> Nama Sekolah | <u>Areas of Specialization</u> Jurusan | <u>From</u> Dari | <u>Till</u> Sampai |
|--------------------------------------------------|--------------------------------------------------|-------------------------------------------|---------------------|-----------------------|
| <u>Primary</u> S.D. | <u>SDN 112 PALEMBANG</u> | - | <u>2001</u> | <u>2007</u> |
| <u>Junior High School</u> S.L.T.P. | <u>SMPN 4 PALEMBANG</u> | - | <u>2007</u> | <u>2010</u> |
| <u>Senior High School</u> S.L.T.A. | <u>SMA UNGGULAN NEGERI</u> <u>5 PALEMBANG</u> | <u>IPA</u> | <u>2010</u> | <u>2013</u> |
| <u>Academy/University</u> Akademi/Universitas | <u>POLITEKNIK NEGERI</u> <u>SRIWIJAYA</u> | <u>D4 ADMINISTRASI BISNIS</u> | <u>2014</u> | <u>2018</u> |

Training/Courses /Pelatihan/Kursus

| <u>Name of Institution</u> Nama Lembaga | <u>Subject</u> Bidang | <u>City</u> Kota | <u>Duration</u> Lama kursus | <u>Finance by</u> Dibiayai oleh |
|----------------------------------------------|--------------------------|---------------------|--------------------------------|----------------------------------------------|
| <u>LPKLP AL- QODRI</u> | <u>AHLI K3 UMUM</u> | <u>PALEMBANG</u> | <u>2 HARI</u> | <u>SENDIRI</u> |
| <u>PT BANK MANDIRI</u> <u>PERSERO TBK</u> | <u>TELLER BASIC</u> | <u>PALEMBANG</u> | <u>30 HARI</u> | <u>PT BANK MANDIRI</u> <u>PERSERO TBK</u> |
| | | | | |
| | | | | |
| | | | | |
| | | | | |
| | | | | |

| <u>State what languages you</u> Bahasa-bahasa yang anda dapat | <u>Read</u> Baca | <u>Speak</u> Bicara | <u>Write</u> Tulis |
|------------------------------------------------------------------|----------------------------------------------------------------------------------------------------------------------------------------|----------------------------------------------------------------------------------------------------------------------------------------|----------------------------------------------------------------------------------------------------------------------------------------|
| <u>INDONESIA</u> | <input type="checkbox"/> fair/cukup <input type="checkbox"/> good/baik <input checked="" type="checkbox"/> excellent/baik sekali | <input type="checkbox"/> fair/cukup <input type="checkbox"/> good/baik <input checked="" type="checkbox"/> excellent/baik sekali | <input type="checkbox"/> fair/cukup <input type="checkbox"/> good/baik <input checked="" type="checkbox"/> excellent/baik sekali |
| <u>INGGRIS</u> | <input type="checkbox"/> Fair/cukup <input type="checkbox"/> good/baik <input checked="" type="checkbox"/> excellent/baik sekali | <input type="checkbox"/> Fair/cukup <input checked="" type="checkbox"/> good/baik <input type="checkbox"/> excellent/baik sekali | <input type="checkbox"/> Fair/cukup <input type="checkbox"/> good/baik <input checked="" type="checkbox"/> excellent/baik sekali |
| | <input type="checkbox"/> fair/cukup <input type="checkbox"/> good/baik <input type="checkbox"/> excellent/baik sekali | <input type="checkbox"/> fair/cukup <input type="checkbox"/> good/baik <input type="checkbox"/> excellent/baik sekali | <input type="checkbox"/> fair/cukup <input type="checkbox"/> good/baik <input type="checkbox"/> excellent/baik sekali |

CONFIDENTIAL

Employment History: Give your employment history as completely and accurately as possible beginning from the present or last employment.

Riwayat Pekerjaan: Ceritakan riwayat pekerjaan anda secara lengkap dan benar mulai dari pekerjaan sekarang atau terakhir.

| A. Service Year Masa kerja | | | Name/Address/Phone of firm Nama Perusahaan/Alamat/Telepon | Position Jabatan | Monthly net salary Gaji bersih per bulan Start Awal/End Akhir |
|---------------------------------------------------------|----------------|----------------|--------------------------------------------------------------|-------------------------------------|---------------------------------------------------------------------|
| From Dari | To Sampai | Month Bulan | | | |
| NOV'22-FEB'23 | | | PT SEECONS PALEMBANG | OPERATOR KOMPUTER | RP 4.200.000 |
| Type of business | Jenis Usaha | | Reason of resignation Alasan berhenti | Line Supervisor Atasan Langsung | Total Employees Jumlah Karyawan |
| KONSULTAN TEKNIK | | | HABIS KONTRAK | BAPAK SUANDI | 50 - 100 |
| B. Service Year Masa kerja | | | Name/Address/Phone of firm Nama Perusahaan/Alamat/Telepon | Position Jabatan | Monthly net salary Gaji bersih per bulan Start Awal/End Akhir |
| From Dari | To Sampai | Month Bulan | | | |
| AGUSTUS – NOV'23 | | | PT POLLUX BARELANG MEGASUPERBLOK BATAM | SALES EXECUTIVE | RP 3.900.000 |
| Type of business | Jenis Usaha | | Reason of resignation Alasan berhenti | Line Supervisor Atasan Langsung | Total Employees Jumlah Karyawan |
| REAL ESTATE | | | RESIGN | IBU MORA | 50 - 100 |
| C. Service Year Masa kerja | | | Name/Address/Phone of firm Nama Perusahaan/Alamat/Telepon | Position Jabatan | Monthly net salary Gaji bersih per bulan Start Awal/End Akhir |
| From Dari | To Sampai | Month Bulan | | | |
| JULI – DES'21 | | | PT SRIJASA BRIKA PERKASA (BRIKASA PUSRI) PALEMBANG | PROCUREMENT ASSISTANT MANAGER | RP 7.000.000 |
| Type of business | Jenis Usaha | | Reason of resignation Alasan berhenti | Line Supervisor Atasan Langsung | Total Employees Jumlah Karyawan |
| ENGINEERING, PLANT SERVICE, CONSTRUCTION, AND SUPPLY | | | HABIS KONTRAK | BAPAK ARIES MUNANDAR | 50-100 |
| D. Service Year Masa kerja | | | Name/Address/Phone of firm Nama Perusahaan/Alamat/Telepon | Position Jabatan | Monthly net salary Gaji bersih per bulan Start Awal/End Akhir |
| From Dari | To Sampai | Month Bulan | | | |
| APRIL – SEPT'21 | | | PT PUTERA CIPTAKREASI PRATAMA BATAM | HRD | RP 3.500.000 |
| Type of business | Jenis Usaha | | Reason of resignation Alasan berhenti | Line Supervisor Atasan Langsung | Total Employees Jumlah Karyawan |
| GENERAL CONTRACTOR | | | RESIGN | BAPAK SUPARMAN | 10-50 |
| E. Service Year Masa kerja | | | Name/Address/Phone of firm Nama Perusahaan/Alamat/Telepon | Position Jabatan | Monthly net salary Gaji bersih per bulan Start Awal/End Akhir |
| From Dari | To Sampai | Month Bulan | | | |
| AGUSTUS – NOV'20 | | | PT SRIJASA BRIKA PERKASA (BRIKASA PUSRI) PALEMBANG | ADMIN PROYEK | RP 3.200.000 |
| Type of business | Jenis Usaha | | Reason of resignation Alasan berhenti | Line Supervisor Atasan Langsung | Total Employees Jumlah Karyawan |
| ENGINEERING, PLANT SERVICE, CONSTRUCTION, AND SUPPLY | | | HABIS KONTRAK | BAPAK ARIES MUNANDAR | 50-100 |
| F. Service Year Masa kerja | | | Name/Address/Phone of firm Nama Perusahaan/Alamat/Telepon | Position Jabatan | Monthly net salary Gaji bersih per bulan Start Awal/End Akhir |
| From Dari | To Sampai | Month Bulan | | | |
| DES'18 – APRIL'20 | | | PT BANK MANDIRI PERSERO TBK TUGUMULYO, SUMATERA SELATAN | TELLER | RP 3.150.000 |
| Type of business | Jenis Usaha | | Reason of resignation Alasan berhenti | Line Supervisor Atasan Langsung | Total Employees Jumlah Karyawan |
| BANK KONVENSIONAL (BUMN) | | | RESIGN | BAPAK ANDI KURNIAWAN | 500-2000 |

CONFIDENTIAL

Describe duties and responsibilities in your current/last position

Uraikan tugas dan tanggungjawab anda pada jabatan sekarang/ terakhir.

| |
|--------------------------------------------------------------------------------------------------------------------------|
| - <u>MEMBANTU SITE ENGINEER DALAM SEMUA TUGAS ADMINISTRATIF DAN PELAPORAN PROYEK</u> |
| - <u>MEMANTAU, MENGUKUR DAN MELAPORKAN KINERJA/KEMAJUAN PROYEK</u> |
| - <u>MENJADWALKAN PERTEMUAN RUTIN DAN MENDOKUMENTASIKAN HASIL PERTEMUAN</u> |
| - <u>MEMECAH PROYEK MENJADI TUGAS-TUGAS KECIL YANG DAPAT DIKERJAKAN DENGAN MUDAH DAN MENETAPKAN TIMEFRAME DAN GOALS.</u> |
| - <u>MEMBUAT DAN MEMPERBAHARUI WORKFLOW</u> |
| - <u>MEMPERSIAPKAN DAN MEMBERIKAN DOKUMENTASI KEMAJUAN KEPADA TIM, DAN MENGONTROL DOKUMEN</u> |
| - <u>MENGOORDINASIKAN KONTROL KUALITAS UNTUK MEMASTIKAN HASIL KERJA MEMENUHI STANDAR.</u> |
| - <u>MENDELEGASIKAN TUGAS KEPADA ENGINEER DAN ANGGOTA TIM LAINNYA AGAR PEKERJAAN SESUAI TIME SCHEDULE</u> |

What office machines can you operate?

Mesin-mesin kantor apakah yang dapat anda gunakan? : KOMPUTER, PRINTER, SCANNER, MESIN FOTOCOPY, ABSENCE FINGER PRINT

Reference – give four (4) person (not relatives), former employers or former teachers.

Referensi – sebutkan empat (4) orang (bukan saudara), bekas majikan atau bekas guru

| <u>Name</u> Nama | <u>Address</u> Alamat | <u>Occupation</u> Pekerjaan | <u>Phone No</u> |
|--------------------------|--------------------------|--------------------------------|---------------------|
| <u>MARHANI ROSYADAH</u> | <u>PLAJU PALEMBANG</u> | <u>PROCUREMENT STAFF</u> | <u>082278598525</u> |
| <u>BUDI</u> | <u>PALEMBANG</u> | <u>SITE ENGINEER</u> | <u>081367909080</u> |
| <u>KARLINA FITRIANTI</u> | <u>PALEMBANG</u> | <u>TELLER</u> | <u>082177767006</u> |
| <u>YUNI ANGELA</u> | <u>PALEMBANG</u> | <u>CUSTOMER SERVICE</u> | <u>085268453774</u> |

Hobbies and activities

Hobby dan kegiatan diwaktu luang: COOKING, LEARNING NEW THINGS, JOGGING, BIKING, SWIMMING, PHOTOGRAPH AND VIDEO EDITING

School/ social organization activities (give name of organizations).

Aktivitas sekolah/ organisasi social (sebutkan nama-nama organisasi yang diikuti)

- EKSTRAKULIKULER GITAR 5
- HMPI (HIMPUNAN MAHASISWA PARIWISATA INDONESIA)
- BKPRMI (BADAN KOMUNIKASI PEMUDA REMAJA MASJID INDONESIA)
- 1000 GURU SUMSEL

Describe the organization structure which shows your position

Gambarkan struktur organisasi yang memperlihatkan jabatan anda:

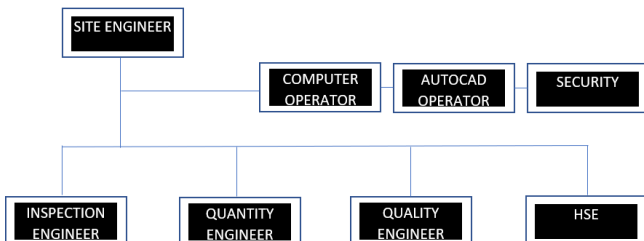

CONFIDENTIAL

Other Information
Informasi lain

| Put an X in the correct response box <i>Berikan tanda X pada kotak jawaban yang tepat</i> | <u>Yes</u> Ya | <u>No</u> Tidak | <u>Remarks</u> Keterangan |
|----------------------------------------------------------------------------------------------------------------------------------------------------------------------------------------------------------------------------------------------------------------------------------------------|-------------------------------------|-------------------------------------|--------------------------------------------------------------------------------------------------------------------------------------------------------------------------------------------|
| <u>Have you ever undergone an operation?</u> Pernahkah anda menjalani operasi? | <input type="checkbox"/> | <input checked="" type="checkbox"/> | |
| <u>If the answer is yes, what kind of operation that you had?</u> <u>When did you have the operation?</u> Kalau pernah, operasi apa yang anda jalani? Dan kapan? | <input type="checkbox"/> | <input checked="" type="checkbox"/> | |
| <u>If the answer is yes, please state your illness.</u> Kalau ya, sebutkan penyakit tersebut. | <input type="checkbox"/> | <input checked="" type="checkbox"/> | |
| <u>Do you smoke?</u> Apakah anda suka merokok? | <input type="checkbox"/> | <input checked="" type="checkbox"/> | |
| <u>If the answer is yes, when did you start smoking?</u> Apabila ya, sejak usia berapa anda merokok? | <input type="checkbox"/> | <input checked="" type="checkbox"/> | |
| <u>Do you like to drink alcoholic beverages?</u> Apakah anda suka minum minuman keras. | <input type="checkbox"/> | <input checked="" type="checkbox"/> | |
| <u>If the answer is yes, when did you start drinking?</u> Kalau ya, sejak kapan/usia berapa anda mengenal minuman keras tersebut? | <input type="checkbox"/> | <input checked="" type="checkbox"/> | |
| <u>Have you previously applied to our company/group?</u> <u>If so, when and what position?</u> Apakah anda pernah melamar di group/perusahaan ini sebelumnya? Bilamana dan sebagai apa? | <input type="checkbox"/> | <input checked="" type="checkbox"/> | |
| <u>Are you also applying to other companies? If yes, please mention what companies and position applied?</u> Selain disini di perusahaan mana lagi anda melamar waktu ini? Sebagai apa? | <input checked="" type="checkbox"/> | <input type="checkbox"/> | IDEFAR.NET SEBAGAI CEO ASSISTANT, TRIBUN BATAM SEBAGAI CREATIVE, SKY BLUE LOUNGE SEBAGAI RECEPTIONIST, PT SGB SOLUSI BISNIS SEBAGAI WORDPRESS ADMINISTRATIVE |
| <u>Are you under any contract agreement with other companies?</u> Apakah anda terikat kontrak dengan perusahaan tempat kerja anda saat ini? | <input type="checkbox"/> | <input checked="" type="checkbox"/> | |
| <u>Do you have any part time job? Specify the name of the company and position held.</u> Apakah anda mempunyai pekerjaan sampingan/part time? Dimana dan sebagai apa? | <input checked="" type="checkbox"/> | <input type="checkbox"/> | TERKADANG JOIN EVENT ORGANIZER/PROJECT |
| <u>Do you have any objections if we contact your previous employer for reference checking?</u> Apakah anda berkeberatan bila kami minta referensi pada perusahaan tempat anda pernah bekerja? | <input type="checkbox"/> | <input checked="" type="checkbox"/> | |
| <u>Do you have any acquaintance(s) or relative(s) employed by our company/group?</u> <u>Please mention name and your relationship.</u> Apakah anda mempunyai teman/sanak saudara yang bekerja di group/perusahaan ini? Sebutkan nama dan hubungan anda. | <input type="checkbox"/> | <input checked="" type="checkbox"/> | |
| <u>Do you have any acquaintance(s) or relative(s) employed by client, supplier or government officials related to our company/group?</u> Apakah anda mempunyai teman/sanak saudara yang bekerja di pengguna jasa, pemasok atau pejabat pemerintah terkait dengan bisnis group/perusahaan? | <input checked="" type="checkbox"/> | <input type="checkbox"/> | DI BINA MARGA DAN PU SUMSEL |
| <u>What serious illness/surgeries/accidents have you ever had? When have you had it?</u> Apakah anda pernah menderita sakit keras/kronis/kecelakaan berat/operasi? Bilamana dan macam apa? Jelaskan. | <input type="checkbox"/> | <input checked="" type="checkbox"/> | |
| <u>Have you ever undergone any psychological test before? If so, when, where and for what purpose?</u> | <input checked="" type="checkbox"/> | <input type="checkbox"/> | DI PERUSAHAAN TEMPAT SAYA |

CONFIDENTIAL

| | | | |
|----------------------------------------------------------------------------------------------------------------------------------------------------------|--------------------------|-------------------------------------|--------------------------------------------------------|
| Apakah anda pernah menjalani pemeriksaan psikologis/psikotest? Bilamana, dimana dan untuk tujuan apa? | | | BEKERJA SEBELUMNYA, UNTUK MELANJUTKAN PROSES REKRUTMEN |
| <i>Have you even been involved in any administrative, civil or criminal case?</i> Apakah anda pernah berurusan dengan polisi karena tindak kejahatan? | <input type="checkbox"/> | <input checked="" type="checkbox"/> | |

Describe any kind of jobs that you do not like?
Macam pekerjaan bagaimana yang tidak anda sukai?
PEKERJAAN YANG TIDAK MEMILIKI KESEMPATAN UNTUK BERKEMBANG. SAYA YAKIN SETIAP PEKERJA MEMPUNYAI TEKAD UNTUK BERKEMBANG DAN JADI LEBIH BAIK SETIAP HARINYA.

Describe any kind of jobs/position that are in line with your career plan?
Macam pekerjaan/jabatan apakah yang sesuai dengan cita-cita anda?
SAYA TERTARIK DENGAN PEKERJAAN DENGAN CAREER PATH DIBIDANG BUSINESS ADMINISTRATION YANG KOMPLEKS, YANG MENUNTUT PEKERJA UNTUK TERUS BERKEMBANG SEHINGGA DENGAN KINERJA YANG BAIK, AKAN MENGHASILKAN KUALITAS PERUSAHAAN YANG BAIK PULA. SAYA JUGA TERTARIK DENGAN PEKERJAAN DI BIDANG SAFETY/HSE MANAGER DAN TELAH MENGIKUTI PELATIHAN AHLI K3 UMUM KARENA PERCAYA KESUKSESAN PERUSAHAAN DIMULAI DARI LINGKUNGAN KERJA YANG AMAN.

Please state your current monthly income and facilities.
Berapa besarkah penghasilan anda sebulan dan fasilitas apa saja yang anda peroleh saat ini?
PENGHASILAN SAYA SEBELUMNYA DI RATE RP 4.200.000 – 5.000.000 DENGAN UPAH MINIMUM DI WILAYAH PALEMBANG SEKITAR RP 3.300.000. FASILITAS SELAMA BEKERJA YAITU ALAT-ALAT KANTOR (KOMPUTER, PRINTER, DLL), MESS, KENDARAAN KANTOR, APD, LUNCH, BPJS KESEHATAN, BPJS KETENAGAKERJAAN, UANG MUDIK, TUNJANGAN HARI RAYA DAN BONUS PROYEK

State salary and facilities desired.
Bila diterima, berapa gaji dan fasilitas apa saja yang anda harapkan?
EKSPEKTASI GAJI SERTA FASILITAS SAYA SANGAT FLEKSIBEL. NAMUN, BERDASARKAN RISET YANG SAYA LAKUKAN, SETAHU SAYA UPAH MINIMUM UNTUK POSISI INI DI WILAYAH BATAM ADALAH SEKITAR RP 4.500.000 – RP 6.900.000. BERDASARKAN DATA TERSEBUT DAN MEMPERHITUNGAN PENGALAMAN SAYA SELAMA KURANG LEBIH 4 TAHUN BEKERJA, EKSPEKTASI GAJI SAYA DI SEKITAR RP 7.000.000 – RP 9.000.000.

If accepted, when can you start working?
Bila diterima kapanakah anda dapat mulai bekerja?
SESEGERA MUNGKIN

I hereby certify that the information given above is true. And if under any circumstances any misrepresentation or omission of information if found, I understand that I shall be fully responsible.
Dengan ini saya nyatakan bahwa keterangan yang saya berikan diatas benar adanya. Bilamana ternyata terdapat ketidakbenaran, saya bertanggungjawab penuh atas segala akibatnya.

NOVEMBER 2023

(LISDA YUSNI ASNITA, S.TR.PAR)
Applicant
Pelamar