

PT. INSPEKTINDO SINERGI PERSADA



**EMPLOYMENT APPLICATION FORM  
(FORMULIR LAMARAN KERJA)**

Please fill in with your own handwriting (in block letters and black ink)  
(Isilah dengan tulisan tangan Anda (menggunakan huruf cetak dan tinta hitam).

<u>Name</u> Nama	Mr (Tn) Mrs (Ny) Miss (Nn)	Nn. Pinky Livinia			
		First (Pertama)	Middle (Tengah)	Last (Akhir)	
<u>Place and date of birth</u> Tempat dan tanggal lahir					
<u>Place</u> Tempat	Jakarta	<u>Month</u> Bulan	Oktober	<u>Date</u> Tanggal	04
				<u>Year</u> Tahun	1994
<u>Height</u> Tinggi	cm	<u>Weight</u> Berat	Kg	<u>ID Number</u> No. KTP	3216074910940008
160		70		<u>Driving Licence No.</u> No.SIM.	
				TYPE	
				A <input type="checkbox"/>	B <input type="checkbox"/> C <input type="checkbox"/>
				<u>JAMSOSTEK KPA NO.:</u>	20072687906
<u>CIVIL STATUS</u> STATUS SIPIL	<u>Single</u> Lajang	<input checked="" type="checkbox"/>	<u>Married</u> Menikah	<input type="checkbox"/>	<u>Divorced</u> Bercerai
				<input type="checkbox"/>	<u>Widow</u> Janda/duda
					<input type="checkbox"/>
					<u>Separated</u> Berpisah
					<input type="checkbox"/>
<u>Nationality</u> Kewarganegaraan:	Indonesia		<u>Religion</u> Agama :	Islam	
<u>Address</u> Alamat :	<u>Number</u> Nomor	<u>Street</u> Jalan	<u>City - country</u> Kota - Negara	<u>Phone</u> Telepon	
Regensi 1 Blok B2 No 22 RT 001 RW 003 Jl. Bina 1, Kab. Bekasi - Indonesia 081906869747					
<u>Current Address</u> Alamat sekarang :	Regensi 1 Blok B2 No 22 RT 001 RW 003 Jl. Bina 1 Kel. Wanasari, Kec. Cibitung, Kab. Bekasi				
<u>Permanent Address</u> Alamat tetap :	Regensi 1 Blok B2 No 22 RT 001 RW 003 Jl. Bina 1 Kel. Wanasari, Kec. Cibitung, Kab. Bekasi				

**CONFIDENTIAL**

	Parent's Name Nama Orang Tua	Sex (M/F) Jenis Kelamin (L/P)	Age Usia	Highest Education Pendidikan Terakhir	OCCUPATION Pekerjaan	
					Position Jabatan	Company Perusahaan
Father Ayah	Sugeng Karowihyo	L	54	S1	Wiraswasta	
Mother Ibu	Suci Erni	P	53	SMA	PNS	Kelurahan Kebon Baru

Brother/sister (include yourself)/Saudara kandung (termasuk anda sendiri)

No	Name Nama	Relationship Hubungan	Age Usia	Highest Education Pendidikan Terakhir	Position Jabatan	Company Perusahaan
1	Linda Hauli	Adik	21	SMA (saat ini kuliah)	Mahasiswa	
2						
3						
4						
5						
6						
Spouse Suami/Istri						

Children/Anak-anak

**CONFIDENTIAL**

Education (List all schools attended)/Pendidikan (Sebutkan semua pendidikan yang diikuti)

<u>School</u> Sekolah	<u>Name of School</u> Nama Sekolah	<u>Areas of Specialization</u> Jurusan	<u>From</u> Dari	<u>Ill</u> Sampai
<u>Primary</u> S.D.	SDN Wanarari 12		2000	2006
<u>Junior High School</u> S.L.T.P.	SMPN 1 Cikarang Barat		2006	2009
<u>Senior High School</u> S.L.T.A.	SMK Telesandi Bekasi	Teknik Switching	2009	2012
<u>Academy/University</u> Akademi/Universitas	Universitas Telkom	(D3 DS1) Teknik Telekomunikasi	2012 2016	2016 2019

Training/Courses /Pelatihan/Kursus

<u>Name of Institution</u> Nama Lembaga	<u>Subject</u> Bidang	<u>City</u> Kota	<u>Duration</u> Lama kursus	<u>Finance by</u> Dibiayai oleh

<u>State what languages you</u> Bahasa-bahasa yang anda dapat	<u>Read</u> Baca	<u>Speak</u> Bicara	<u>Write</u> Tulis
Bahasa Inggris	<input type="checkbox"/> fair/cukup <input type="checkbox"/> good/baik <input checked="" type="checkbox"/> excellent/baik sekali	<input checked="" type="checkbox"/> fair/cukup <input type="checkbox"/> good/baik <input type="checkbox"/> excellent/baik sekali	<input checked="" type="checkbox"/> fair/cukup <input type="checkbox"/> good/baik <input type="checkbox"/> excellent/baik sekali
	<input type="checkbox"/> Fair/cukup <input type="checkbox"/> good/baik <input type="checkbox"/> excellent/baik sekali	<input type="checkbox"/> Fair/cukup <input type="checkbox"/> good/baik <input type="checkbox"/> excellent/baik sekali	<input type="checkbox"/> Fair/cukup <input type="checkbox"/> good/baik <input type="checkbox"/> excellent/baik sekali
	<input type="checkbox"/> fair/cukup <input type="checkbox"/> good/baik <input type="checkbox"/> excellent/baik sekali	<input type="checkbox"/> fair/cukup <input type="checkbox"/> good/baik <input type="checkbox"/> excellent/baik sekali	<input type="checkbox"/> fair/cukup <input type="checkbox"/> good/baik <input type="checkbox"/> excellent/baik sekali

**CONFIDENTIAL**

Employment History: Give your employment history as completely and accurately as possible beginning from the present or last employment.

Riwayat Pekerjaan: Ceritakan riwayat pekerjaan anda secara lengkap dan benar mulai dari pekerjaan sekarang atau terakhir.

A. Service Year Masa kerja			Name/Address/Phone of firm Nama Perusahaan/Alamat/Telepon	Position Jabatan	Monthly net salary Gaji bersih per bulan Start Awal/End Akhir
From Dari	To Sampai	Month Bulan			
September 2020 - Mei 2021			PT. Huawei Tech Investment	Document Control	5.000.000
Type of business	Jenis Usaha	Reason of resignation Alasan berhenti		Line Supervisor Atasan Langsung	Total Employees Jumlah Karyawan
Telekomunikasi		Family Reason		Pak Herbert (PC)	> 1000
B. Service Year Masa kerja			Name/Address/Phone of firm Nama Perusahaan/Alamat/Telepon	Position Jabatan	Monthly net salary Gaji bersih per bulan Start Awal/End Akhir
From Dari	To Sampai	Month Bulan			
Oktober 2015 - Juni 2016			PT. Smartfren Telecom, Tbk	Call Center	3000.000
Type of business	Jenis Usaha	Reason of resignation Alasan berhenti		Line Supervisor Atasan Langsung	Total Employees Jumlah Karyawan
Telekomunikasi		Melanjutkan studi SL		Pak Amin (TL)	> 1000
C. Service Year Masa kerja			Name/Address/Phone of firm Nama Perusahaan/Alamat/Telepon	Position Jabatan	Monthly net salary Gaji bersih per bulan Start Awal/End Akhir
From Dari	To Sampai	Month Bulan			
Type of business	Jenis Usaha	Reason of resignation Alasan berhenti		Line Supervisor Atasan Langsung	Total Employees Jumlah Karyawan
D. Service Year Masa kerja			Name/Address/Phone of firm Nama Perusahaan/Alamat/Telepon	Position Jabatan	Monthly net salary Gaji bersih per bulan Start Awal/End Akhir
From Dari	To Sampai	Month Bulan			
Type of business	Jenis Usaha	Reason of resignation Alasan berhenti		Line Supervisor Atasan Langsung	Total Employees Jumlah Karyawan
E. Service Year Masa kerja			Name/Address/Phone of firm Nama Perusahaan/Alamat/Telepon	Position Jabatan	Monthly net salary Gaji bersih per bulan Start Awal/End Akhir
From Dari	To Sampai	Month Bulan			
Type of business	Jenis Usaha	Reason of resignation Alasan berhenti		Line Supervisor Atasan Langsung	Total Employees Jumlah Karyawan
F. Service Year Masa kerja			Name/Address/Phone of firm Nama Perusahaan/Alamat/Telepon	Position Jabatan	Monthly net salary Gaji bersih per bulan Start Awal/End Akhir
From Dari	To Sampai	Month Bulan			
Type of business	Jenis Usaha	Reason of resignation Alasan berhenti		Line Supervisor Atasan Langsung	Total Employees Jumlah Karyawan

**CONFIDENTIAL**

Describe duties and responsibilities in your current/last position  
 Uraikan tugas dan tanggungjawab anda pada jabatan sekarang/ terakhir.

- Melakukan review, modifikasi, dan submit dokumen Bill of Quantity dan Acceptance Test Procedure
- Berdiskusi mengenai standar instalasi material dengan Supervisor dan Partner
- Melakukan pengecekan data pending Project
- Membuat report untuk Supervisor dan Client
- Membuat report presentation

What office machines can you operate?  
 Mesin-mesin kantor apakah yang dapat anda gunakan?: Komputer / Laptop, Printer, Photocopy, & Scanner

Reference – give four (4) person (not relatives), former employers or former teachers.  
 Referensi – sebutkan empat (4) orang (bukan saudara), bekas majikan atau bekas guru

<u>Name</u> Nama	<u>Address</u> Alamat	<u>Occupation</u> Pekerjaan	<u>Phone No</u>
Herbet	Jakarta	Project Control	0815 8444 9585
Nada Nengsih	Cikarang	Senior Document Control	0896 0153 3911
Fahmi Rafika	Jakarta	Senior Document Control	0812 8040 9833
Ragita	Cikarang	Senior Document Control	0822 6099 8672

Hobbies and activities  
 Hobby dan kegiatan diwaktu luang: mengupgrade hard skill

School/social organization activities (give name of organizations).  
 Aktivitas sekolah/organisasi social (sebutkan nama-nama organisasi yang diikuti)

- Asisten Praktikum / Lab. Sistem Komunikasi Optik
- Sekretaris / Badan Pengurus Mahasiswa
- Koordinator / FTTH Drafter Training

Describe the organization structure which shows your position  
 Gambarkan struktur organisasi yang memperlihatkan jabatan anda:

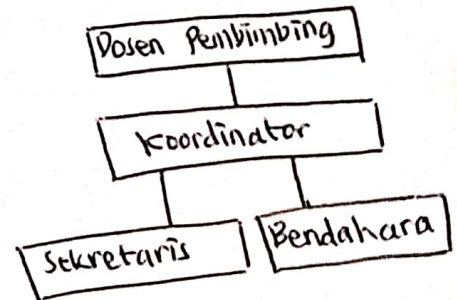
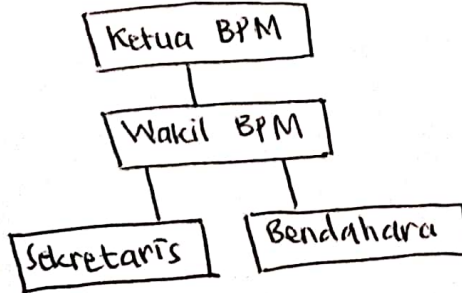
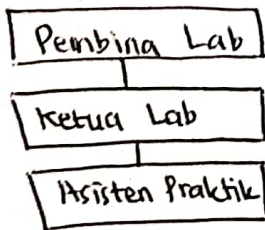

**CONFIDENTIAL**

**Other Information**  
Informasi lain

Put an <b>X</b> in the correct response box <i>Berikan tanda X pada kotak jawaban yang tepat</i>	Yes Ya	No Tidak	Remarks Keterangan
<i>Have you ever undergone an operation?</i> Pernahkah anda menjalani operasi?	<input type="checkbox"/>	<input checked="" type="checkbox"/>	
<i>If the answer is yes, what kind of operation that you had?</i> When did you have the operation? Kalau pernah, operasi apa yang anda jalani? Dan kapan?	<input type="checkbox"/>	<input checked="" type="checkbox"/>	
<i>If the answer is yes, please state your illness.</i> Kalau ya, sebutkan penyakit tersebut.	<input type="checkbox"/>	<input checked="" type="checkbox"/>	
<i>Do you smoke?</i> Apakah anda suka merokok?	<input type="checkbox"/>	<input checked="" type="checkbox"/>	
<i>If the answer is yes, when did you start smoking?</i> Apabila ya, sejak usia berapa anda merokok?	<input type="checkbox"/>	<input checked="" type="checkbox"/>	
<i>Do you like to drink alcoholic beverages?</i> Apakah anda suka minum minuman keras.	<input type="checkbox"/>	<input checked="" type="checkbox"/>	
<i>If the answer is yes, when did you start drinking?</i> Kalau ya, sejak kapan/usia berapa anda mengenal minuman keras tersebut?	<input type="checkbox"/>	<input checked="" type="checkbox"/>	
<i>Have you previously applied to our company/group?</i> <i>If so, when and what position?</i> Apakah anda pernah melamar di group/perusahaan ini sebelumnya? Bilamana dan sebagai apa?	<input type="checkbox"/>	<input checked="" type="checkbox"/>	
<i>Are you also applying to other companies? If yes, please mention what companies and position applied?</i> Selain disini di perusahaan mana lagi anda melamar waktu ini? Sebagai apa?	<input checked="" type="checkbox"/>	<input type="checkbox"/>	Loca-Cola Amatil Indonesia Admin Inventory
<i>Are you under any contract agreement with other companies?</i> Apakah anda terikat kontrak dengan perusahaan tempat kerja anda saat ini?	<input type="checkbox"/>	<input checked="" type="checkbox"/>	
<i>Do you have any part time job? Specify the name of the company and position held.</i> Apakah anda mempunyai pekerjaan sampingan/part time? Dimana dan sebagai apa?	<input type="checkbox"/>	<input checked="" type="checkbox"/>	
<i>Do you have any objections if we contact your previous employer for reference checking?</i> Apakah anda berkeberatan bila kami minta referensi pada perusahaan tempat anda pernah bekerja?	<input checked="" type="checkbox"/>	<input type="checkbox"/>	
<i>Do you have any acquaintance(s) or relative(s) employed by our company/group? Please mention name and your relationship.</i> Apakah anda mempunyai teman/sanak saudara yang bekerja di group/perusahaan ini? Sebutkan nama dan hubungan anda.	<input type="checkbox"/>	<input checked="" type="checkbox"/>	
<i>Do you have any acquaintance(s) or relative(s) employed by client, supplier or government officials related to our company/group?</i> Apakah anda mempunyai teman/sanak saudara yang bekerja di pengguna jasa, pemasok atau pejabat pemerintah terkait dengan bisnis group/perusahaan?	<input type="checkbox"/>	<input checked="" type="checkbox"/>	
<i>What serious illness/surgeries/accidents have you ever had? When have you had it?</i> Apakah anda pernah menderita sakit keras/kronis/kecelakaan berat/operasi? Bilamana dan macam apa? Jelaskan.	<input type="checkbox"/>	<input checked="" type="checkbox"/>	
<i>Have you ever undergone any psychological test before? If so, when, where and for what purpose?</i> Apakah anda pernah menjalani pemeriksaan psikologis/psikotest? Bilamana, dimana dan untuk tujuan apa?	<input checked="" type="checkbox"/>	<input type="checkbox"/>	Untuk melamar Pekerjaan
<i>Have you even been involved in any administrative, civil or criminal case?</i> Apakah anda pernah berurusan dengan polisi karena tindak kejahatan?	<input type="checkbox"/>	<input checked="" type="checkbox"/>	

**CONFIDENTIAL**

<p><u>Describe any kind of jobs that you do not like?</u> Macam pekerjaan bagaimana yang tidak anda sukai?</p> <p>Saya lebih nyaman bekerja dengan rekan yang dapat bekerjasama dan saling mendukung untuk menyelesaikan pekerjaan, sehingga saya kurang menyukai bekerja dengan rekan yang kurang profesional.</p>
<p><u>Describe any kind of jobs/position that are in line with your career plan?</u> Macam pekerjaan/jabatan apakah yang sesuai dengan cita-cita anda?</p> <p>Saya menyukai pekerjaan yang berhubungan dengan data, administrasi, dan berhubungan dengan banyak orang.</p>
<p><u>Please state your current monthly income and facilities.</u></p> <p>Berapa besarkah penghasilan anda sebulan dan fasilitas apa saja yang anda peroleh saat ini?</p> <p>Tidak ada</p>
<p><u>State salary and facilities desired.</u></p> <p>Bila diterima, berapa gaji dan fasilitas apa saja yang anda harapkan?</p> <p>5.000.000 - 6.000.000 BPJS kesehatan dan BPJS ketenaga kerjaan Uang lembur</p>
<p><u>If accepted, when can you start working?</u> Bila diterima kapankah anda dapat mulai bekerja?</p> <p>Saya dapat langsung mulai bekerja sesuai ketentuan perusahaan.</p>

I hereby certify that the information given above is true. And if under any circumstances any misrepresentation or omission of information is found, I understand that I shall be fully responsible.

Dengan ini saya nyatakan bahwa keterangan yang saya berikan diatas benar adanya. Bilamana ternyata terdapat ketidakbenaran, saya bertanggungjawab penuh atas segala akibatnya.

Bekasi, 15 September 2021

  
(Pinky Livinia...)  
Applicant  
Pelamar