

## PT. INSPEKTINDO SINERGI PERSADA

**EMPLOYMENT APPLICATION FORM**  
**(FORMULIR LAMARAN KERJA)**

Please fill in with your own handwriting (in block letters and black ink)

(Isilah dengan tulisan tangan Anda (menggunakan huruf cetak dan tinta hitam).

<b>Name</b> Nama	Mr (Tn) Mrs (Ny) Miss (Nn)	Ignatius	Apyando	Manalu	
		First (Pertama)	Middle (Tengah)	Last (Akhir)	
<b>Place and date of birth</b> Tempat dan tanggal lahir					
<b>Place</b> Tempat	<b>Month</b> Bulan	<b>Date</b> Tanggal	<b>Year</b> Tahun		
Batam	April	14	1997		
<b>Height</b> Tinggi	<b>Weight</b> Berat	<b>ID Number</b> No. KTP	<b>Driving Licence No.</b> No.SIM.	<b>JAMSOSTEK KPA NO.:</b>	
cm	Kg				
166	70	217109140497001	0920161202121		
			TYPE		
			A <input type="checkbox"/> B <input type="checkbox"/> C <input checked="" type="checkbox"/>		
<b>CIVIL STATUS</b> STATUS SIPIL	<u>Single</u> Lajang <input checked="" type="checkbox"/>	<u>Married</u> Menikah <input type="checkbox"/>	<u>Divorced</u> Bercerai <input type="checkbox"/>	<u>Widow</u> Janda/duda <input type="checkbox"/>	<u>Separated</u> Berpisah <input type="checkbox"/>
<b>Nationality</b> Kewarganegaraan:	Indonesia		<b>Religion</b> Agama :	Kristen	
<b>Address</b> Alamat :	<b>Number</b> Nomor	<b>Street</b> Jalan	<b>City - country</b> Kota - Negara	<b>Phone</b> Telepon	
	Blok C.11	Kamp. YKB Bengkong Laut	Kota Batam		
<b>Current Address</b> Alamat sekarang :	Kamp. YKB Blok C.11 Bengkong Laut				
<b>Permanent Address</b> Alamat tetap :	Kamp. YKB Blok C.11 Bengkong Laut				

**CONFIDENTIAL**

	<u>Parent's Name</u> Nama Orang Tua	<u>Sex (M/F)</u> Jenis Kelamin (L/P)	<u>Age</u> Usia	<u>Highest Education</u> Pendidikan Terakhir	<u>OCCUPATION</u> Pekerjaan	
					<u>Position</u> Jabatan	<u>Company</u> Perusahaan
<u>Father</u> Ayah	Kasto Manalu	L	58	STM	-	-
<u>Mother</u> Ibu	Nurhenty Sibroni	P	55	Sarjana	Guru PNS	Kemenag

Brother/sister (include yourself)/Saudara kandung (termasuk anda sendiri)

No	<u>Name</u> Nama	<u>Relationship</u> Hubungan	<u>Age</u> Usia	<u>Highest Education</u> Pendidikan Terakhir	<u>Position</u> Jabatan	<u>Company</u> Perusahaan
1	Maydiani D. Manalu	Saudara Perempuan	32	D3	Bidan	RSOB
2	Hady S. Manalu	Saudara laki-laki	31	Sarjana	Pegawai	BP Batam
3	Ignatius A. Manalu		23	Sarjana		
4						
5						
6						
<u>Spouse</u> Suami/Istri						

Children/Anak-anak

**CONFIDENTIAL**

Education (List all schools attended)/Pendidikan (Sebutkan semua pendidikan yang diikuti)

<u>School</u> Sekolah	<u>Name of School</u> Nama Sekolah	<u>Areas of Specialization</u> Jurusan	<u>From</u> Dari	<u>Till</u> Sampai
<u>Primary</u> S.D.	SD N 006 Benjung		2003	2009
<u>Junior High School</u> S.L.T.P.	SMP N 030 Batam		2009	2012
<u>Senior High School</u> S.L.T.A.	SMA N 8 Batam	IPA	2012	2015
<u>Academy/University</u> Akademi/Universitas	Universitas Diponegoro	Teknik Mesin	2015	2019

Training/Courses /Pelatihan/Kursus

<u>Name of Institution</u> Nama Lembaga	<u>Subject</u> Bidang	<u>City</u> Kota	<u>Duration</u> Lama kursus	<u>Finance by</u> Dibiayai oleh
TWI Training	Welding Inspection	Batam	3 hari	Pribadi

<u>State what languages you</u> Bahasa-bahasa yang anda dapat	<u>Read</u> Baca	<u>Speak</u> Bicara	<u>Write</u> Tulis
Indonesia	<input type="checkbox"/> fair/cukup <input type="checkbox"/> good/baik <input checked="" type="checkbox"/> excellent/baik sekali	<input type="checkbox"/> fair/cukup <input type="checkbox"/> good/baik <input checked="" type="checkbox"/> excellent/baik sekali	<input type="checkbox"/> fair/cukup <input type="checkbox"/> good/baik <input checked="" type="checkbox"/> excellent/baik sekali
English	<input type="checkbox"/> Fair/cukup <input type="checkbox"/> good/baik <input checked="" type="checkbox"/> excellent/baik sekali	<input type="checkbox"/> Fair/cukup <input checked="" type="checkbox"/> good/baik <input type="checkbox"/> excellent/baik sekali	<input type="checkbox"/> Fair/cukup <input checked="" type="checkbox"/> good/baik <input type="checkbox"/> excellent/baik sekali
	<input type="checkbox"/> fair/cukup <input type="checkbox"/> good/baik <input type="checkbox"/> excellent/baik sekali	<input type="checkbox"/> fair/cukup <input type="checkbox"/> good/baik <input type="checkbox"/> excellent/baik sekali	<input type="checkbox"/> fair/cukup <input type="checkbox"/> good/baik <input type="checkbox"/> excellent/baik sekali



**CONFIDENTIAL**

Employment History: Give your employment history as completely and accurately as possible beginning from the present or last employment.

Riwayat Pekerjaan: Ceritakan riwayat pekerjaan anda secara lengkap dan benar mulai dari pekerjaan sekarang atau terakhir.

<b>A. Service Year</b> Masa kerja			<b>Name/Address/Phone of firm</b> Nama Perusahaan/Alamat/Telepon	<b>Position</b> Jabatan	<b>Monthly net salary</b> Gaji bersih per bulan Start Awal/End Akhir
<b>From</b> Dari	<b>To</b> Sampai	<b>Month</b> Bulan			
<b>Type of business</b>	<b>Jenis Usaha</b>	<b>Reason of resignation</b> Alasan berhenti		<b>Line Supervisor</b> Atasan Langsung	<b>Total Employees</b> Jumlah Karyawan
<b>B. Service Year</b> Masa kerja			<b>Name/Address/Phone of firm</b> Nama Perusahaan/Alamat/Telepon	<b>Position</b> Jabatan	<b>Monthly net salary</b> Gaji bersih per bulan Start Awal/End Akhir
<b>From</b> Dari	<b>To</b> Sampai	<b>Month</b> Bulan			
<b>Type of business</b>	<b>Jenis Usaha</b>	<b>Reason of resignation</b> Alasan berhenti		<b>Line Supervisor</b> Atasan Langsung	<b>Total Employees</b> Jumlah Karyawan
<b>C. Service Year</b> Masa kerja			<b>Name/Address/Phone of firm</b> Nama Perusahaan/Alamat/Telepon	<b>Position</b> Jabatan	<b>Monthly net salary</b> Gaji bersih per bulan Start Awal/End Akhir
<b>From</b> Dari	<b>To</b> Sampai	<b>Month</b> Bulan			
<b>Type of business</b>	<b>Jenis Usaha</b>	<b>Reason of resignation</b> Alasan berhenti		<b>Line Supervisor</b> Atasan Langsung	<b>Total Employees</b> Jumlah Karyawan
<b>D. Service Year</b> Masa kerja			<b>Name/Address/Phone of firm</b> Nama Perusahaan/Alamat/Telepon	<b>Position</b> Jabatan	<b>Monthly net salary</b> Gaji bersih per bulan Start Awal/End Akhir
<b>From</b> Dari	<b>To</b> Sampai	<b>Month</b> Bulan			
<b>Type of business</b>	<b>Jenis Usaha</b>	<b>Reason of resignation</b> Alasan berhenti		<b>Line Supervisor</b> Atasan Langsung	<b>Total Employees</b> Jumlah Karyawan
<b>E. Service Year</b> Masa kerja			<b>Name/Address/Phone of firm</b> Nama Perusahaan/Alamat/Telepon	<b>Position</b> Jabatan	<b>Monthly net salary</b> Gaji bersih per bulan Start Awal/End Akhir
<b>From</b> Dari	<b>To</b> Sampai	<b>Month</b> Bulan			
<b>Type of business</b>	<b>Jenis Usaha</b>	<b>Reason of resignation</b> Alasan berhenti		<b>Line Supervisor</b> Atasan Langsung	<b>Total Employees</b> Jumlah Karyawan
<b>F. Service Year</b> Masa kerja			<b>Name/Address/Phone of firm</b> Nama Perusahaan/Alamat/Telepon	<b>Position</b> Jabatan	<b>Monthly net salary</b> Gaji bersih per bulan Start Awal/End Akhir
<b>From</b> Dari	<b>To</b> Sampai	<b>Month</b> Bulan			
<b>Type of business</b>	<b>Jenis Usaha</b>	<b>Reason of resignation</b> Alasan berhenti		<b>Line Supervisor</b> Atasan Langsung	<b>Total Employees</b> Jumlah Karyawan

**CONFIDENTIAL**

Describe duties and responsibilities in your current/last position  
 Uraikan tugas dan tanggungjawab anda pada jabatan sekarang/ terakhir.

What office machines can you operate?  
 Mesin-mesin kantor apakah yang dapat anda gunakan? : Mesin ketik, Mesin CNC, las gas, las listrik

Reference – give four (4) person (not relatives), former employers or former teachers.  
 Referensi – sebutkan empat (4) orang (bukan saudara), bekas majikan atau bekas guru

Name Nama	Address Alamat	Occupation Pekerjaan	Phone No
Suryani Napitupulu	Batam Centre	Pegawai BP Batam	0853 26 30 2331
Dermin Sibarani	Sei Harapan	Pegawai BP Batam	0821 69 04 04 90
Rosy Pardede	Batam Centre	Polri	0823 6345 31 32
Era Simonjunta	Sei Panas	Karyawan Swasta	0813 28 75 91 21

Hobbies and activities  
 Hobby dan kegiatan diwaktu luang: Membaca berita, Melihat Perkembangan Saham, Menonton film, traveling

School/social organization activities (give name of organizations).  
 Aktivitas sekolah/organisasi social (sebutkan nama-nama organisasi yang diikuti)  
Himpunan Mahasiswa Teknik Mesin  
Aero modelling

Describe the organization structure which shows your position  
 Gambarkan struktur organisasi yang memperlihatkan jabatan anda:

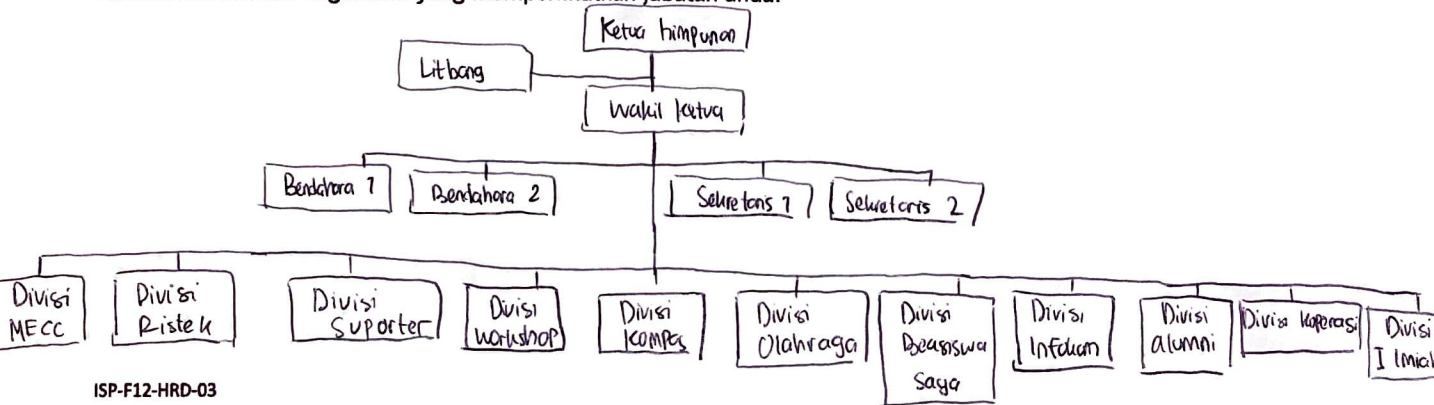



**CONFIDENTIAL**Other Information  
Informasi lain

Put an <b>X</b> in the correct response box Berikan tanda <b>X</b> pada kotak jawaban yang tepat	Yes Ya	No Tidak	Remarks Keterangan
<i>Have you ever undergone an operation?</i> Pernahkah anda menjalani operasi?	<input type="checkbox"/>	<input checked="" type="checkbox"/>	
<i>If the answer is yes, what kind of operation that you had?</i> When did you have the operation? Kalau pernah, operasi apa yang anda jalani? Dan kapan?	<input type="checkbox"/>	<input checked="" type="checkbox"/>	
<i>If the answer is yes, please state your illness.</i> Kalau ya, sebutkan penyakit tersebut.	<input type="checkbox"/>	<input checked="" type="checkbox"/>	
<i>Do you smoke?</i> Apakah anda suka merokok?	<input type="checkbox"/>	<input checked="" type="checkbox"/>	
<i>If the answer is yes, when did you start smoking?</i> Apabila ya, sejak usia berapa anda merokok?	<input type="checkbox"/>	<input checked="" type="checkbox"/>	
<i>Do you like to drink alcoholic beverages?</i> Apakah anda suka minum minuman keras.	<input type="checkbox"/>	<input checked="" type="checkbox"/>	
<i>If the answer is yes, when did you start drinking?</i> Kalau ya, sejak kapan/usia berapa anda mengenal minuman keras tersebut?	<input type="checkbox"/>	<input checked="" type="checkbox"/>	
<i>Have you previously applied to our company/group?</i> <i>If so, when and what position?</i> Apakah anda pernah melamar di group/perusahaan ini sebelumnya? Bilamana dan sebagai apa?	<input type="checkbox"/>	<input checked="" type="checkbox"/>	
<i>Are you also applying to other companies? If yes, please mention what companies and position applied?</i> Selain disini di perusahaan mana lagi anda melamar waktu ini? Sebagai apa?	<input type="checkbox"/>	<input checked="" type="checkbox"/>	
<i>Are you under any contract agreement with other companies?</i> Apakah anda terikat kontrak dengan perusahaan tempat kerja anda saat ini?	<input type="checkbox"/>	<input checked="" type="checkbox"/>	
<i>Do you have any part time job? Specify the name of the company and position held.</i> Apakah anda mempunyai pekerjaan sampingan/part time? Dimana dan sebagai apa?	<input type="checkbox"/>	<input checked="" type="checkbox"/>	
<i>Do you have any objections if we contact your previous employer for reference checking?</i> Apakah anda berkeberatan bila kami minta referensi pada perusahaan tempat anda pernah bekerja?	<input type="checkbox"/>	<input checked="" type="checkbox"/>	
<i>Do you have any acquaintance(s) or relative(s) employed by our company/group?</i> <i>Please mention name and your relationship.</i> Apakah anda mempunyai teman/sanak saudara yang bekerja di group/perusahaan ini? Sebutkan nama dan hubungan anda.	<input type="checkbox"/>	<input checked="" type="checkbox"/>	
<i>Do you have any acquaintance(s) or relative(s) employed by client, supplier or government officials related to our company/group?</i> Apakah anda mempunyai teman/sanak saudara yang bekerja di pengguna jasa, pemasok atau pejabat pemerintah terkait dengan bisnis group/perusahaan?	<input type="checkbox"/>	<input checked="" type="checkbox"/>	
<i>What serious illness/surgeries/accidents have you ever had? When have you had it?</i> Apakah anda pernah menderita sakit keras/kronis/kecelakaan berat/operasi? Bilamana dan macam apa? Jelaskan.	<input type="checkbox"/>	<input checked="" type="checkbox"/>	
<i>Have you ever undergone any psychological test before? If so, when, where and for what purpose?</i> Apakah anda pernah menjalani pemeriksaan psikologis/psikotest? Bilamana, dimana dan untuk tujuan apa?	<input checked="" type="checkbox"/>	<input type="checkbox"/>	Tujuan Pendidikan di Universitas Diponegoro
<i>Have you even been involved in any administrative, civil or criminal case?</i> Apakah anda pernah berurusan dengan polisi karena tindak kejahatan?	<input type="checkbox"/>	<input checked="" type="checkbox"/>	

**CONFIDENTIAL**

Describe any kind of jobs that you do not like?

Macam pekerjaan bagaimana yang tidak anda sukai?

Saya kurang menyukai bekerja dengan tim yang tidak bisa bersikap profesional, karena saya lebih nyaman bekerja sama dengan sebuah tim yang kompak.

Describe any kind of jobs/position that are in line with your career plan?

Macam pekerjaan/jabatan apakah yang sesuai dengan cita-cita anda?

Saya ingin bekerja di posisi yang sesuai passion saya yaitu teknik mesin, dan saya ingin menjadi Welding inspector yang merupakan keahlian saya

Please state your current monthly income and facilities.

Berapa besarkah penghasilan anda sebulan dan fasilitas apa saja yang anda peroleh saat ini?

Tidak ada

State salary and facilities desired.

Bila diterima, berapa gaji dan fasilitas apa saja yang anda harapkan?

Saya berharap diberikan gaji sebesar enam juta rupiah, dengan fasilitas kesehatan

If accepted, when can you start working?

Bila diterima kapankah anda dapat mulai bekerja?

Saya bisa bekerja secepatnya

I hereby certify that the information given above is true. And if under any circumstances any misrepresentation or omission of information is found, I understand that I shall be fully responsible.

Dengan ini saya nyatakan bahwa keterangan yang saya berikan diatas benar adanya. Bilamana ternyata terdapat ketidakbenaran, saya bertanggungjawab penuh atas segala akibatnya.

Batam, 30 Desember .....20...20



(IGNATIUS A. MANALU)

Applicant  
Pelamar