

PT. INSPEKTINDO SINERGI PERSADA

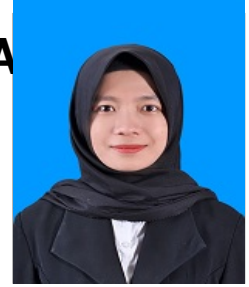

EMPLOYMENT APPLICATION FORM
(FORMULIR LAMARAN KERJA)

Please fill in with your own handwriting (in block letters and black ink)
(Isilah dengan tulisan tangan Anda (menggunakan huruf cetak dan tinta hitam).

<u>Name</u>	Mr (Tn)	LILIANA NUR HAMIDAH			
<u>Nama</u>	Mrs (Ny) Miss (Nn)	First (Pertama)	Middle (Tengah)	Last (Akhir)	
<u>Place and date of birth</u> Tempat dan tanggal lahir					
<u>Place</u>	<u>Month</u>	<u>Date</u>	<u>Year</u>		
Tempat <u>JOMBANG</u>	Bulan <u>AGUSTUS</u>	Tanggal <u>21</u>	Tahun <u>2001</u>		
<u>Height</u> Tinggi cm	<u>Weight</u> Berat Kg	<u>ID Number</u> No. KTP	<u>Driving Licence No.</u> No.SIM. <u>15140108001111</u> <u>010815140453 (SIM C)</u> TYPE	<u>JAMSOSTEK KPA NO.:</u>	
155 cm	42 Kg	<u>3578166108010002</u>	A <input type="checkbox"/> B <input type="checkbox"/> C <input type="checkbox"/>		
<u>CIVIL STATUS</u> <u>STATUS SIPIL</u>	<u>Single</u> <u>Lajang</u> <input type="checkbox"/>	<u>Married</u> <u>Menikah</u> <input type="checkbox"/>	<u>Divorced</u> <u>Bercerai</u> <input type="checkbox"/>	<u>Widow</u> <u>Janda/duda</u> <input type="checkbox"/>	<u>Separated</u> <u>Berpisah</u> <input type="checkbox"/>
<u>Nationality</u> Kewarganegaraan: <u>WARGA NEGARA INDONESIA</u>			<u>Religion</u> Agama : <u>ISLAM</u>		
<u>Address</u>	<u>Number</u>	<u>Street</u>	<u>City - country</u>	<u>Phone</u>	
Alamat :	<u>Nomor</u>	Jalan	Kota – Negara	Telepon	
<u>JL. SARUTAMA NO. 29</u>		<u>SURABAYA-INDONESIA</u>		<u>083854444678</u>	
<u>Current Address</u> Alamat sekarang :					
<u>JL. SARUTAMA NO. 29 UJUNG, SEMAMPIR, SURABAYA</u>					
.....					
.....					
<u>Permanent Address</u> Alamat tetap :					
<u>JL. SARUTAMA NO. 29 UJUNG, SEMAMPIR, SURABAYA</u>					
.....					
.....					

CONFIDENTIAL

	<u>Parent's Name</u> Nama Orang Tua	<u>Sex (M/F)</u> Jenis Kelamin (L/P)	<u>Age</u> Usia	<u>Highest Education</u> Pendidikan Terakhir	<u>OCCUPATION</u> Pekerjaan	
					<u>Position</u> Jabatan	<u>Company</u> Perusahaan
<u>Father</u> Ayah	AKHMAD SUBKHAN	L	52	S1	PNS GOL. IV/A	AKADEMI ANGKATAN LAUT
<u>Mother</u> Ibu	SUKARLIK	P	52	SMA	-	-

Brother/sister (include yourself)/Saudara kandung (termasuk anda sendiri)

No	<u>Name</u> Nama	<u>Relationship</u> Hubungan	<u>Age</u> Usia	<u>Highest Education</u> Pendidikan Terakhir	<u>Position</u> Jabatan	<u>Company</u> Perusahaan
1	AKHMAD DIKI W.	KAKAK	27	D4	ENGINEER	NUSA TAMBANG PRATAMA
2	LILIANA NUR H		22	D4	-	-
3						
4						
5						
6						
<u>Spouse</u> Suami/Istri						

Children/Anak-anak

CONFIDENTIAL

Education (List all schools attended)/Pendidikan (Sebutkan semua pendidikan yang diikuti)

<u>School</u> Sekolah	<u>Name of School</u> Nama Sekolah	<u>Areas of Specialization</u> Jurusan	<u>From</u> Dari	<u>Till</u> Sampai
<u>Primary</u> S.D.	SDN UJUNG XIII SURABAYA	-	2007	2013
<u>Junior High School</u> S.L.T.P.	SMP NEGERI 27 SURABAYA	-	2013	2016
<u>Senior High School</u> S.L.T.A.	SMA NEGERI 1 SURABAYA	MATEMATIKA IPA	2016	2019
<u>Academy/University</u> Akademi/Universitas	POLITEKNIK PERKAPALAN NEGERI SURABAYA	TEKNIK KESELAMATAN DAN KESEHATAN KERJA	2019	2023

Training/Courses /Pelatihan/Kursus

<u>Name of Institution</u> Nama Lembaga	<u>Subject</u> Bidang	<u>City</u> Kota	<u>Duration</u> Lama kursus	<u>Finance by</u> Dibiayai oleh
KEMENTERIAN KETENAGAKERJAAN RI	AHLI KESELAMATAN DAN KESEHATAN KERJA UMUM	SURABAYA	12 HARI	MANDIRI
BNSP	AHLI KESELAMATAN DAN KESEHATAN KERJA	SURABAYA	1 HARI	PROGRAM WIRAUUSAHA MERDEKA

<u>State what languages you</u> Bahasa-bahasa yang anda dapat	<u>Read</u> Baca	<u>Speak</u> Bicara	<u>Write</u> Tulis
BAHASA INDONESIA	<input type="checkbox"/> fair/cukup <input type="checkbox"/> good/baik <input type="checkbox"/> excellent/baik sekali	<input type="checkbox"/> fair/cukup <input type="checkbox"/> good/baik <input type="checkbox"/> excellent/baik sekali	<input type="checkbox"/> fair/cukup <input type="checkbox"/> good/baik <input type="checkbox"/> excellent/baik sekali
BAHASA INGGRIS	<input type="checkbox"/> Fair/cukup <input type="checkbox"/> good/baik <input type="checkbox"/> excellent/baik sekali	<input type="checkbox"/> Fair/cukup <input type="checkbox"/> good/baik <input type="checkbox"/> excellent/baik sekali	<input type="checkbox"/> Fair/cukup <input type="checkbox"/> good/baik <input type="checkbox"/> excellent/baik sekali
	<input type="checkbox"/> fair/cukup <input type="checkbox"/> good/baik <input type="checkbox"/> excellent/baik sekali	<input type="checkbox"/> fair/cukup <input type="checkbox"/> good/baik <input type="checkbox"/> excellent/baik sekali	<input type="checkbox"/> fair/cukup <input type="checkbox"/> good/baik <input type="checkbox"/> excellent/baik sekali

CONFIDENTIAL

Employment History: Give your employment history as completely and accurately as possible beginning from the present or last employment.

Riwayat Pekerjaan: Ceritakan riwayat pekerjaan anda secara lengkap dan benar mulai dari pekerjaan sekarang atau terakhir.

A. Service Year Masa kerja			Name/Address/Phone of firm Nama Perusahaan/Alamat/Telepon	Position Jabatan	Monthly net salary Gaji bersih per bulan Start Awal/End Akhir
From Dari	To Sampai	Month Bulan			
FEBRUARI 2022 - DESEMBER 2022			PT PAL INDONESIA	HSE OFFICER (INTERNSHIP)	-
Type of business	Jenis Usaha		Reason of resignation Alasan berhenti	Line Supervisor Atasan Langsung	Total Employees Jumlah Karyawan
MANUFAKTUR			MASA ON THE JOB TRAINING TELAH HABIS	M. RIZAL AKBAR	1600
B. Service Year Masa kerja			Name/Address/Phone of firm Nama Perusahaan/Alamat/Telepon	Position Jabatan	Monthly net salary Gaji bersih per bulan Start Awal/End Akhir
From Dari	To Sampai	Month Bulan			
Type of business	Jenis Usaha		Reason of resignation Alasan berhenti	Line Supervisor Atasan Langsung	Total Employees Jumlah Karyawan
C. Service Year Masa kerja			Name/Address/Phone of firm Nama Perusahaan/Alamat/Telepon	Position Jabatan	Monthly net salary Gaji bersih per bulan Start Awal/End Akhir
From Dari	To Sampai	Month Bulan			
Type of business	Jenis Usaha		Reason of resignation Alasan berhenti	Line Supervisor Atasan Langsung	Total Employees Jumlah Karyawan
D. Service Year Masa kerja			Name/Address/Phone of firm Nama Perusahaan/Alamat/Telepon	Position Jabatan	Monthly net salary Gaji bersih per bulan Start Awal/End Akhir
From Dari	To Sampai	Month Bulan			
Type of business	Jenis Usaha		Reason of resignation Alasan berhenti	Line Supervisor Atasan Langsung	Total Employees Jumlah Karyawan
E. Service Year Masa kerja			Name/Address/Phone of firm Nama Perusahaan/Alamat/Telepon	Position Jabatan	Monthly net salary Gaji bersih per bulan Start Awal/End Akhir
From Dari	To Sampai	Month Bulan			
Type of business	Jenis Usaha		Reason of resignation Alasan berhenti	Line Supervisor Atasan Langsung	Total Employees Jumlah Karyawan
F. Service Year Masa kerja			Name/Address/Phone of firm Nama Perusahaan/Alamat/Telepon	Position Jabatan	Monthly net salary Gaji bersih per bulan Start Awal/End Akhir
From Dari	To Sampai	Month Bulan			
Type of business	Jenis Usaha		Reason of resignation Alasan berhenti	Line Supervisor Atasan Langsung	Total Employees Jumlah Karyawan

CONFIDENTIAL

Describe duties and responsibilities in your current/ last position

Uraikan tugas dan tanggungjawab anda pada jabatan sekarang/ terakhir.

MELAKUKAN SOSIALISASI TERKAIT KELELAHAN KERJA PADA PEKERJA DIVISI KAPAL PERANG

MENGONTROL HAZARD DI TEMPAT KERJA DENGAN MELAKUKAN INSPEKSI PADA PEKERJAAN DI KAPAL DAN GALANGAN

MEMPERMUDAH METODE INSPEKSI KOTAK P3K DENGAN MEMBUAT FORM INSPEKSI ONLINE

BERKONTRIBUSI DALAM PELATIHAN KEADAAN DARURAT DI PERUSAHAAN

MEMIMPIN JALANNYA SAFETY INDUCTION UNTUK PARA VISITOR

MEMBUAT DAN MELAKUKAN SOSIALISASI TERKAIT TANDA BAHAYA DI LOKASI KERJA

What office machines can you operate?

Mesin-mesin kantor apakah yang dapat anda gunakan? :

Reference – give four (4) person (not relatives), former employers or former teachers.

Referensi – sebutkan empat (4) orang (bukan saudara), bekas majikan atau bekas guru

<u>Name</u> Nama	<u>Address</u> Alamat	<u>Occupation</u> Pekerjaan	<u>Phone No</u>
MOCH. RIZAL AKBAR	-	INSPEKTUR K3	085730891882

Hobbies and activities

Hobby dan kegiatan diwaktu luang: MEMASAK DAN BERENANG

School/ social organization activities (give name of organizations).

Aktivitas sekolah/ organisasi social (sebutkan nama-nama organisasi yang diikuti)

1. LEMBAGA MINAT BAKAT PPNS

2. UKM PENALARAN PPNS

Describe the organization structure which shows your position

Gambarkan struktur organisasi yang memperlihatkan jabatan anda:

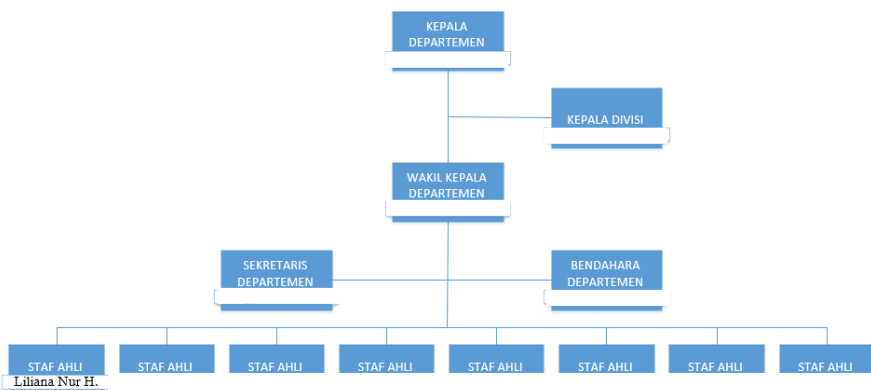

CONFIDENTIAL

Other Information

Informasi lain

Put an X in the correct response box <i>Berikan tanda X pada kotak jawaban yang tepat</i>	<u>Yes</u> Ya	<u>No</u> Tidak	<u>Remarks</u> Keterangan
<u>Have you ever undergone an operation?</u> Pernahkah anda menjalani operasi?	<input type="checkbox"/>	<input checked="" type="checkbox"/>	
<u>If the answer is yes, what kind of operation that you had?</u> <u>When did you have the operation?</u> Kalau pernah, operasi apa yang anda jalani? Dan kapan?	<input type="checkbox"/>	<input checked="" type="checkbox"/>	
<u>If the answer is yes, please state your illness.</u> Kalau ya, sebutkan penyakit tersebut.	<input type="checkbox"/>	<input checked="" type="checkbox"/>	
<u>Do you smoke?</u> Apakah anda suka merokok?	<input type="checkbox"/>	<input checked="" type="checkbox"/>	
<u>If the answer is yes, when did you start smoking?</u> Apabila ya, sejak usia berapa anda merokok?	<input type="checkbox"/>	<input checked="" type="checkbox"/>	
<u>Do you like to drink alcoholic beverages?</u> Apakah anda suka minum minuman keras.	<input type="checkbox"/>	<input checked="" type="checkbox"/>	
<u>If the answer is yes, when did you start drinking?</u> Kalau ya, sejak kapan/usia berapa anda mengenal minuman keras tersebut?	<input type="checkbox"/>	<input checked="" type="checkbox"/>	
<u>Have you previously applied to our company/group?</u> <u>If so, when and what position?</u> Apakah anda pernah melamar di group/perusahaan ini sebelumnya? Bilamana dan sebagai apa?	<input type="checkbox"/>	<input checked="" type="checkbox"/>	
<u>Are you also applying to other companies? If yes, please mention what companies and position applied?</u> Selain disini di perusahaan mana lagi anda melamar waktu ini? Sebagai apa?	<input type="checkbox"/>	<input checked="" type="checkbox"/>	
<u>Are you under any contract agreement with other companies?</u> Apakah anda terikat kontrak dengan perusahaan tempat kerja anda saat ini?	<input type="checkbox"/>	<input checked="" type="checkbox"/>	
<u>Do you have any part time job? Specify the name of the company and position held.</u> Apakah anda mempunyai pekerjaan sampingan/part time? Dimana dan sebagai apa?	<input type="checkbox"/>	<input checked="" type="checkbox"/>	
<u>Do you have any objections if we contact your previous employer for reference checking?</u> Apakah anda berkeberatan bila kami minta referensi pada perusahaan tempat anda pernah bekerja?	<input type="checkbox"/>	<input checked="" type="checkbox"/>	
<u>Do you have any acquaintance(s) or relative(s) employed by our company/group?</u> <u>Please mention name and your relationship.</u> Apakah anda mempunyai teman/sanak saudara yang bekerja di group/perusahaan ini? Sebutkan nama dan hubungan anda.	<input type="checkbox"/>	<input checked="" type="checkbox"/>	
<u>Do you have any acquaintance(s) or relative(s) employed by client, supplier or government officials related to our company/group?</u> Apakah anda mempunyai teman/sanak saudara yang bekerja di pengguna jasa, pemasok atau pejabat pemerintah terkait dengan bisnis group/perusahaan?	<input type="checkbox"/>	<input checked="" type="checkbox"/>	
<u>What serious illness/surgeries/accidents have you ever had? When have you had it?</u> Apakah anda pernah menderita sakit keras/kronis/kecelakaan berat/operasi? Bilamana dan macam apa? Jelaskan.	<input type="checkbox"/>	<input checked="" type="checkbox"/>	
<u>Have you ever undergone any psychological test before? If so, when, where and for what purpose?</u> Apakah anda pernah menjalani pemeriksaan psikologis/psikotest? Bilamana, dimana dan untuk tujuan apa?	<input checked="" type="checkbox"/>	<input type="checkbox"/>	PADA SAAT MEMASUKI PERGURUAN TINGGI
<u>Have you even been involved in any administrative, civil or criminal case?</u> Apakah anda pernah berurusan dengan polisi karena tindak kejahatan?	<input type="checkbox"/>	<input checked="" type="checkbox"/>	

CONFIDENTIAL

Describe any kind of jobs that you do not like?

Macam pekerjaan bagaimana yang tidak anda sukai?

PEKERJAAN YANG TIDAK TERENCANA DAN TERBURU-BURU SEHINGGA MENGABAIKAN FAKTOR KESELAMATAN

Describe any kind of jobs/position that are in line with your career plan?

Macam pekerjaan/jabatan apakah yang sesuai dengan cita-cita anda?

MENJADI SAFETY MANAGER YANG BERHASIL MENCIPTAKAN LINGKUNGAN KERJA DAN BUDAYA KERJA YANG AMAN SEHINGGA SETIAP SUMBER BAHAYA YANG ADA DI LINGKUNGAN KERJA YANG MENJADI TANGGUNG JAWAB SAYA DAPAT TERKONTROL

Please state your current monthly income and facilities.

Berapa besarkah penghasilan anda sebulan dan fasilitas apa saja yang anda peroleh saat ini?

SAYA BELUM BEKERJA DAN TIDAK MEMILIKI PENGHASILAN APAPUN

State salary and facilities desired.

Bila diterima, berapa gaji dan fasilitas apa saja yang anda harapkan?

SAYA PERCAYA BAHWA PERUSAHAAN MEMILIKI STANDAR YANG BAIK DALAM MEMBERIKAN GAJI YANG CUKUP PADA SEORANG FRESH GRADUATE SEPERTI SAYA

If accepted, when can you start working?

Bila diterima kapankah anda dapat mulai bekerja?

SAYA DAPAT BERGABUNG DENGAN PERUSAHAAN SECEPATNYA SESUAI DENGAN KEBUTUHAN PERUSAHAAN, DENGAN ESTIMASI WAKTU DIBAWAH SATU BULAN

I hereby certify that the information given above is true. And if under any circumstances any misrepresentation or omission of information is found, I understand that I shall be fully responsible.

Dengan ini saya nyatakan bahwa keterangan yang saya berikan diatas benar adanya. Bilamana ternyata terdapat ketidakbenaran, saya bertanggungjawab penuh atas segala akibatnya.

SURABAYA, 05 OKTOBER.....2023.



(LILIANA NUR HAMIDAH)

Applicant
Pelamar