

PT. INSPEKTINDO SINERGI PERSADA

**EMPLOYMENT APPLICATION FORM
(FORMULIR LAMARAN KERJA)**



Please fill in with your own handwriting (in block letters and black ink)
(Isilah dengan tulisan tangan Anda (menggunakan huruf cetak dan tinta hitam).)

<u>Name</u> Nama	Mr (Tn) Mrs (Ny) Miss (Nn)	<u>Egi</u> First (Pertama)	<u>ANWAR</u> Middle (Tengah)	<u>BAIHAQI</u> Last (Akhir)	
<u>Place and date of birth</u> Tempat dan tanggal lahir					
<u>Place</u> Tempat	<u>Month</u> Bulan	<u>Date</u> Tanggal	<u>Year</u> Tahun		
<u>Height</u> Tinggi cm	<u>Weight</u> Berat Kg	<u>ID Number</u> No. KTP	<u>Driving Licence No.</u> No. SIM	<u>JAMSOSTEK KPA NO.:</u>	
177	65	3205121306890002	890613330202 TYPE A <input type="checkbox"/> B <input type="checkbox"/> C <input checked="" type="checkbox"/>		
<u>CIVIL STATUS</u> STATUS SIPIL	<u>Single</u> Lajang <input type="checkbox"/>	<u>Married</u> Menikah <input checked="" type="checkbox"/>	<u>Divorced</u> Berceraai <input type="checkbox"/>	<u>Widow</u> Janda/duda <input type="checkbox"/>	<u>Separated</u> Berpisah <input type="checkbox"/>
<u>Nationality</u> Kewarganegaraan: <u>INDONESIA</u>		<u>Religion</u> Agama: <u>ISLAM</u>			
<u>Address</u> Alamat	<u>Number</u> Nomor	<u>Street</u> Jalan	<u>City - country</u> Kota - Negara	<u>Phone</u> Telepon	
<u>KP. KARUYA GIRANG</u>		<u>CIBATU - RANDEK</u>	<u>GARUT</u>	<u>682312748020</u>	
<u>Current Address</u> Alamat sekarang: <u>Jl. Terjal Dand, Hegarukti Cikarang</u>					
<u>Permanent Address</u> Alamat tetap: <u>KP. Karuya Girang, RT 01 / RW 06, DS. Karangukti, Kec. Cibatu, Kab Garut</u>					

CONFIDENTIAL

	Parent's Name Nama Orang Tua	Sex (M/F) Jenis Kelamin (L/P)	Age Usia	Highest Education Pendidikan Terakhir	OCCUPATION Pekerjaan	
					Position Jabatan	Company Perusahaan
Father Ayah	H. ANWAR JUWADI	L	75	SD	WIRASWASTA	-
Mother Ibu	KUBOTA	P	65	SD	IRT	-

Brother/sister (include yourself)/Saudara kandung (termasuk anda sendiri)

No	Name Nama	Relationship Hubungan	Age Usia	Highest Education Pendidikan Terakhir	Position Jabatan	Company Perusahaan
1	IMAS	KAKAK		SI	IRT	-
2	ENDANG	KAKAK		SD	WIRASWASTA	-
3	ETI	KAKAK		SD	IRT	-
4	USEP	KAKAK		SMA	WIRASWASTA	-
5	IDA	KAKAK		SMA	IRT	-
6	EGI	ADIK		SMA (PAKET C)	SWASTA	ISP
Spouse Suami/Istri						

Children/Anak-anak

1.	MUHAMMAD AFZAL HAIDAR ANWAR					

CONFIDENTIAL

Education (List all schools attended)/ Pendidikan (Sebutkan semua pendidikan yang diikuti)

School / Sekolah	Name of School / Nama Sekolah	Areas of Specialization / Jurusan	From / Dari	Till / Sampai
Primary S.D.	WAPRES NEGERI		1996	2002
Junior High School S.L.T.P.	MTS AL-HIDAYAH		2002	2005
Senior High School S.L.T.A.	PKBM AL-HIDAYAH L. PAPER 07		2013	2014
Academy/ University Akademil/ Universitas				

Training/Courses / Pelatihan/Kursus

Name of Institution / Nama Lembaga	Subject / Bidang	City / Kota	Duration / Lama kursus	Finance by / Dibiayai oleh

State what languages you Bahasa-bahasa yang anda dapat	Read / Baca	Speak / Bicara	Write / Tulis
INDONESIA	<input type="checkbox"/> fair/cukup <input checked="" type="checkbox"/> good/baik <input type="checkbox"/> excellent/baik sekali	<input type="checkbox"/> fair/cukup <input checked="" type="checkbox"/> good/baik <input type="checkbox"/> excellent/baik sekali	<input checked="" type="checkbox"/> fair/cukup <input type="checkbox"/> good/baik <input type="checkbox"/> excellent/baik sekali
SUMBA	<input type="checkbox"/> fair/cukup <input type="checkbox"/> good/baik <input type="checkbox"/> excellent/baik sekali	<input type="checkbox"/> fair/cukup <input type="checkbox"/> good/baik <input type="checkbox"/> excellent/baik sekali	<input type="checkbox"/> fair/cukup <input type="checkbox"/> good/baik <input type="checkbox"/> excellent/baik sekali

CONFIDENTIAL

Employment History: Give your employment history as completely and accurately as possible beginning from the present or last employment.

Riwayat Pekerjaan: Ceritakan riwayat pekerjaan anda secara lengkap dan benar mulai dari pekerjaan sekarang atau terakhir.

A. Service Year Masa kerja			Name/Address/Phone of firm Nama Perusahaan/Alamat/ Telepon	Position Jabatan	Monthly net salary Gaji bersih per bulan Start Awal/End Akhir
From Dari	To Sampai	Month Bulan			
2008	-	2013	PT. Andagrah Kalindo Utama	Karyawan	2,5.000.000
Type of business	Jenis Usaha	Reason of resignation Alasan berhenti		Line Supervisor Atasan Langsung	Total Employees Jumlah Karyawan
Aluminium		Fraisih job		Walhyudi	23 orang
B. Service Year Masa kerja			Name/Address/Phone of firm Nama Perusahaan/Alamat/ Telepon	Position Jabatan	Monthly net salary Gaji bersih per bulan Start Awal/End Akhir
From Dari	To Sampai	Month Bulan			
2014	-	2020	PT. Smith tool Indonesia	ASST. IUSP	4.450.000
Type of business	Jenis Usaha	Reason of resignation Alasan berhenti		Line Supervisor Atasan Langsung	Total Employees Jumlah Karyawan
Inspection		Fraisih job		yohanes	16 orang
C. Service Year Masa kerja			Name/Address/Phone of firm Nama Perusahaan/Alamat/ Telepon	Position Jabatan	Monthly net salary Gaji bersih per bulan Start Awal/End Akhir
From Dari	To Sampai	Month Bulan			
Type of business	Jenis Usaha	Reason of resignation Alasan berhenti		Line Supervisor Atasan Langsung	Total Employees Jumlah Karyawan
D. Service Year Masa kerja			Name/Address/Phone of firm Nama Perusahaan/Alamat/ Telepon	Position Jabatan	Monthly net salary Gaji bersih per bulan Start Awal/End Akhir
From Dari	To Sampai	Month Bulan			
Type of business	Jenis Usaha	Reason of resignation Alasan berhenti		Line Supervisor Atasan Langsung	Total Employees Jumlah Karyawan
E. Service Year Masa kerja			Name/Address/Phone of firm Nama Perusahaan/Alamat/ Telepon	Position Jabatan	Monthly net salary Gaji bersih per bulan Start Awal/End Akhir
From Dari	To Sampai	Month Bulan			
Type of business	Jenis Usaha	Reason of resignation Alasan berhenti		Line Supervisor Atasan Langsung	Total Employees Jumlah Karyawan
F. Service Year Masa kerja			Name/Address/Phone of firm Nama Perusahaan/Alamat/ Telepon	Position Jabatan	Monthly net salary Gaji bersih per bulan Start Awal/End Akhir
From Dari	To Sampai	Month Bulan			
Type of business	Jenis Usaha	Reason of resignation Alasan berhenti		Line Supervisor Atasan Langsung	Total Employees Jumlah Karyawan

CONFIDENTIAL

Describe duties and responsibilities in your current/last position

Uraikan tugas dan tanggungjawab anda pada jabatan sekarang/ terakhir.

- Mengikuti Arahan Inspector
- Mengikuti Prosedur langkah kerja
- Mengikuti SOP yg berlaku
- Bersikap Profesional saat bekerja

What office machines can you operate?

Mesin-mesin kantor apakah yang dapat anda gunakan? :

- Brush - Street brush - STEAM CLEANING
- Will Brush - BEFACE

Reference - give four (4) person (not relatives), former employers or former teachers.

Referensi - sebutkan empat (4) orang (bukan saudara), bekas majikan atau bekas guru

<u>Name</u> Nama	<u>Address</u> Alamat	<u>Occupation</u> Pekerjaan	<u>Phone No</u>
EDIK	Katimalong, Cikarang	SWASTA	0818 0785 3418
MARJUKI	Puri Santosa, Cikarang	SWASTA	0812 9429 9018

Hobbies and activities

Hobby dan kegiatan diwaktu luang: ..Main Futsal, kesiatan waktu luang

Berkumpul bersama keluarga

School/social organization activities (give name of organizations).

Aktivitas sekolah/organisasi social (sebutkan nama-nama organisasi yang diikuti)

PRAMUKA

Describe the organization structure which shows your position

Gambarkan struktur organisasi yang memperlihatkan jabatan anda:

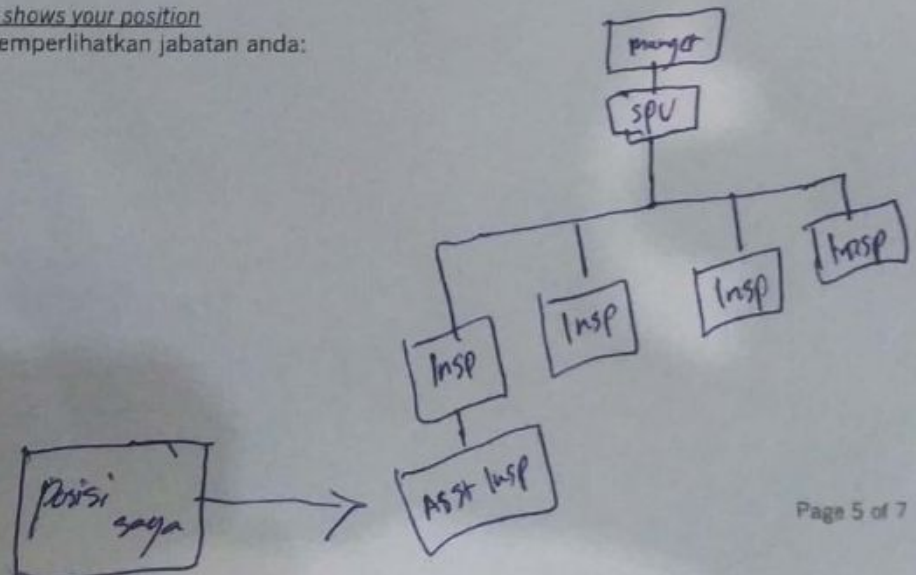

CONFIDENTIAL

Other Information
Informasi lain

Put an X in the correct response box <i>Berikan tanda X pada kotak jawaban yang tepat</i>	Yes Ya	No Tidak	Remarks Keterangan
<i>Have you ever undergone an operation?</i> Pernahkah anda menjalani operasi?	<input type="checkbox"/>	<input checked="" type="checkbox"/>	
<i>If the answer is yes, what kind of operation that you had?</i> <i>When did you have the operation?</i> Kalau pernah, operasi apa yang anda jalani? Dan kapan?	<input type="checkbox"/>	<input checked="" type="checkbox"/>	
<i>If the answer is yes, please state your illness.</i> Kalau ya, sebutkan penyakit tersebut.	<input type="checkbox"/>	<input checked="" type="checkbox"/>	
<i>Do you smoke?</i> Apakah anda suka merokok?	<input checked="" type="checkbox"/>	<input type="checkbox"/>	
<i>If the answer is yes, when did you start smoking?</i> Apabila ya, sejak usia berapa anda merokok?	<input checked="" type="checkbox"/>	<input type="checkbox"/>	USIA 18 THAI
<i>Do you like to drink alcoholic beverages?</i> Apakah anda suka minum minuman keras.	<input type="checkbox"/>	<input checked="" type="checkbox"/>	
<i>If the answer is yes, when did you start drinking?</i> Kalau ya, sejak kapan/usia berapa anda mengenal minuman keras tersebut?	<input type="checkbox"/>	<input checked="" type="checkbox"/>	
<i>Have you previously applied to our company/group?</i> <i>If so, when and what position?</i> Apakah anda pernah melamar di group/perusahaan ini sebelumnya? Bilamana dan sebagai apa?	<input type="checkbox"/>	<input checked="" type="checkbox"/>	
<i>Are you also applying to other companies? If yes, please mention what companies and position applied?</i> Selain disini di perusahaan mana lagi anda melamar waktu ini? Sebagai apa?	<input type="checkbox"/>	<input checked="" type="checkbox"/>	
<i>Are you under any contract agreement with other companies?</i> Apakah anda terikat kontrak dengan perusahaan tempat kerja anda saat ini?	<input type="checkbox"/>	<input checked="" type="checkbox"/>	
<i>Do you have any part time job? Specify the name of the company and position held.</i> Apakah anda mempunyai pekerjaan sampingan/part time? Dimana dan sebagai apa?	<input type="checkbox"/>	<input checked="" type="checkbox"/>	
<i>Do you have any objections if we contact your previous employer for reference checking?</i> Apakah anda berkeberatan bila kami minta referensi pada perusahaan tempat anda pernah bekerja?	<input type="checkbox"/>	<input checked="" type="checkbox"/>	
<i>Do you have any acquaintance(s) or relative(s) employed by our company/group?</i> <i>Please mention name and your relationship.</i> Apakah anda mempunyai teman/sanak saudara yang bekerja di group/perusahaan ini? Sebutkan nama dan hubungan anda.	<input type="checkbox"/>	<input checked="" type="checkbox"/>	
<i>Do you have any acquaintance(s) or relative(s) employed by client, supplier or government officials related to our company/group?</i> Apakah anda mempunyai teman/sanak saudara yang bekerja di pengguna jasa, pemasok atau pejabat pemerintah terkait dengan bisnis group/perusahaan?	<input type="checkbox"/>	<input checked="" type="checkbox"/>	
<i>What serious illness/surgeries/accidents have you ever had? When have you had it?</i> Apakah anda pernah menderita sakit keras/kronis/kecelakaan berat/operasi? Bilamana dan macam apa? Jelaskan.	<input type="checkbox"/>	<input checked="" type="checkbox"/>	
<i>Have you ever undergone any psychological test before? If so, when, where and for what purpose?</i> Apakah anda pernah menjalani pemeriksaan psikologis/psikotest? Bilamana, dimana dan untuk tujuan apa?	<input type="checkbox"/>	<input checked="" type="checkbox"/>	
<i>Have you even been involved in any administrative, civil or criminal case?</i> Apakah anda pernah berurusan dengan polisi karena tindak kejahatan?	<input type="checkbox"/>	<input checked="" type="checkbox"/>	

Describe any kind of jobs that you do not like?

Macam pekerjaan bagaimana yang tidak anda sukai?

Mengerjakan 1 KFT Barang yg Belum bras, tiba-tiba suruh mengerjakan barang yg lain.

Describe any kind of jobs/position that are in line with your career plan?

Macam pekerjaan/jabatan apakah yang sesuai dengan cita-cita anda?

Kalau yg saya harapkan, saya ingin jadi pengusaha

Please state your current monthly income and facilities.

Berapa besarkah penghasilan anda sebulan dan fasilitas apa saja yang anda peroleh saat ini?

Di pekerjaan saat ini saya sebagai Harian/Freelan, sehari Rp 250.000
Kalau dalam sebulan masuk full, diluar Sabtu-minggu. Yg saya dptkan.
Rp. 5.500.000

State salary and facilities desired.

Bila diterima, berapa gaji dan fasilitas apa saja yang anda harapkan?

Kalau saya di terima, sya minta UMR yg sesuai daerahnya dan ada juga uang transportasi, dan uang makan, utk fasilitas mungkin harus diadakan. Tempat istirahat jika lembur

If accepted, when can you start working?

Bila diterima kapankah anda dapat mulai bekerja?

Saat ini sya sudah bekerja di perusahaan ISP, utk waktu kerjanya sya siap kapanpun. jika tak ada halangan yg urgent.

I hereby certify that the information given above is true. And if under any circumstances any misrepresentation or omission of information if found, I understand that I shall be fully responsible.

Dengan ini saya nyatakan bahwa keterangan yang saya berikan diatas benar adanya. Bilamana ternyata terdapat ketidakbenaran, saya bertanggungjawab penuh atas segala akibatnya.

Cikarang, 20 Juni 2021

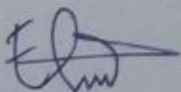

(Eri A-B.....)

Applicant
Pelamar