

PT. INSPEKTINDO SINERGI PERSADA



EMPLOYMENT APPLICATION FORM
(FORMULIR LAMARAN KERJA)

Please fill in with your own handwriting (in block letters and black ink)
(Isilah dengan tulisan tangan Anda (menggunakan huruf cetak dan tinta hitam).

<u>Name</u> Nama	Mr (Tn) Mrs (Ny) Miss (Nn)	<u>YANUAR Rizqi</u>		
		First (Pertama)	Middle (Tengah)	Last (Akhir)

<u>Place and date of birth</u> Tempat dan tanggal lahir			
<u>Place</u> Tempat	<u>Month</u> Bulan	<u>Date</u> Tanggal	<u>Year</u> Tahun
<u>JAKARTA</u>	<u>JANUARI</u>	<u>13</u>	<u>1996</u>

<u>Height</u> Tinggi	<u>Weight</u> Berat	<u>ID Number</u> No. KTP	<u>Driving Licence No.</u> No. SIM	<u>JAMSOSTEK KPA NO.:</u>
cm	Kg			
<u>174</u>	<u>68</u>	<u>3276031301960002</u>	<u>1221190300236</u>	
			TYPE	
			A <input type="checkbox"/> B <input type="checkbox"/> C <input checked="" type="checkbox"/>	

<u>CIVIL STATUS</u> STATUS SIPIL	<u>Single</u> Lajang <input type="checkbox"/>	<u>Married</u> Menikah <input checked="" type="checkbox"/>	<u>Divorced</u> Bercerai <input type="checkbox"/>	<u>Widow</u> Janda/duda <input type="checkbox"/>	<u>Separated</u> Berpisah <input type="checkbox"/>
-------------------------------------	--	---	--	---	---

<u>Nationality</u> Kewarganegaraan: <u>INDONESIA</u>	<u>Religion</u> Agama: <u>ISLAM</u>
---	--

<u>Address</u> Alamat	<u>Number</u> Nomor	<u>Street</u> Jalan	<u>City - country</u> Kota - Negara	<u>Phone</u> Telepon
	<u>32</u>	<u>MASJID SYAMSUL IMAN</u>	<u>DEPOK.</u>	<u>089663905313</u>

<u>Current Address</u> Alamat sekarang :	<u>PERUM FIRDAUS RESIDANCE Blok H² NO 43 CIBARUSAH</u>
<u>Permanent Address</u> Alamat tetap :	<u>BEDAHAN TIMUR JL. MASJID SYAMSUL IMAN Rt 001/004</u> <u>kel. BEDAHAN kec. SAWANGAN kota: DEPOK.</u>

CONFIDENTIAL

	<u>Parent's Name</u> Nama Orang Tua	<u>Sex (M/F)</u> Jenis Kelamin (L/P)	<u>Age</u> Usia	<u>Highest Education</u> Pendidikan Terakhir	<u>OCCUPATION</u> Pekerjaan	
					<u>Position</u> Jabatan	<u>Company</u> Perusahaan
<u>Father</u> Ayah	ASMAT MITUN	(L)	50	CANAWYAH.	WIRASWASTA	-
<u>Mother</u> Ibu	YUNI RAHMAWATI	(P)	45	SMP.	IBU KEMAH TANBOA	-

Brother/sister (include yourself)/Saudara kandung (termasuk anda sendiri)

No	<u>Name</u> Nama	<u>Relationship</u> Hubungan	<u>Age</u> Usia	<u>Highest Education</u> Pendidikan Terakhir	<u>Position</u> Jabatan	<u>Company</u> Perusahaan
1	ANAS .FAUZI	KAKAK.	20	SMP	-	-
2	YANUAR RIZOI		25	SMK	-	-
3	FIRDA SYAFIRA	ADIK	23	SMP	-	-
4	SAJWA SYAKILA	ADIK	18	SMK.	-	-
5	SIENA AULIA.	ADIK.	5	-	-	-
6						
<u>Spouse</u> Suami/Istri	SYANUR FITRI	ISTRI	24	SMK	-	-

Children/Anak-anak

1	MELUANO RIZOI	ANAK	1,6	-	-	-
2	BARU LAHIR	ANAK.	2 HARI	-	-	-

CONFIDENTIAL

Describe duties and responsibilities in your current/last position
 Uraikan tugas dan tanggungjawab anda pada jabatan sekarang/ terakhir.

- MENGIKUTI SOP YANG BERLAKU
- MENGIKUTI PROSEDUR LANGKAH-LANGKAH KERJA
- MENGIKUTI ARAHAN INSPECTOR.
- BERSIKAP BAIK DAN PROFESIONAL SAAT Bekerja.

What office machines can you operate?
 Mesin-mesin kantor apakah yang dapat anda gunakan? :

Reference – give four (4) person (not relatives), former employers or former teachers.
 Referensi – sebutkan empat (4) orang (bukan saudara), bekas majikan atau bekas guru

<u>Name</u> Nama	<u>Address</u> Alamat	<u>Occupation</u> Pekerjaan	<u>Phone No</u>
EDIK SUHAYA	CIKARANG.	INSPECTOR.	081809853418
YOHANES SHANDOW	BALIK PAPAN	INSPECTOR.	082153567984.
MARJUKI	CIKARANG.	INSPECTOR.	081294299018.
RASWIN DIVA.	JAKARTA.	INSPECTOR.	085819425215

Hobbies and activities
 Hobby dan kegiatan diwaktu luang: OLAHRAGA FUTSAL, MENGAJAK MAN ANAK
 TERAK IRAM CUPANG DAN BERKUMPUL BERSAMA KELUARGA.

School/social organization activities (give name of organizations).
 Aktivitas sekolah/organisasi social (sebutkan nama-nama organisasi yang diikuti)
 PRAMUKA

Describe the organization structure which shows your position
 Gambarkan struktur organisasi yang memperlihatkan jabatan anda:

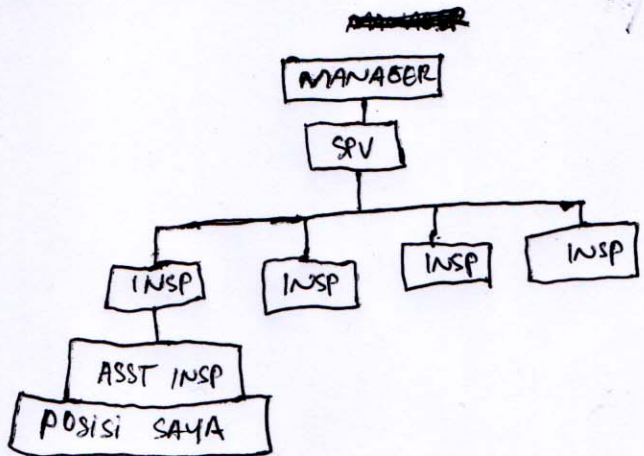

CONFIDENTIAL

Education (List all schools attended)/Pendidikan (Sebutkan semua pendidikan yang diikuti)

<u>School</u> Sekolah	<u>Name of School</u> Nama Sekolah	<u>Areas of Specialization</u> Jurusan	<u>From</u> Dari	<u>Till</u> Sampai
<u>Primary</u> S.D.	SDN 01 BEDAHAN	-	2001	2007
<u>Junior High School</u> S.L.T.P.	BINA INSAN CENDIKIA.	-	2007	2010
<u>Senior High School</u> S.L.T.A.	BINA MANDIRI	(TKS) teknologi komputer JARINGAN	2010	2013
<u>Academy/University</u> Akademi/Universitas				

Training/Courses /Pelatihan/Kursus

<u>Name of Institution</u> Nama Lembaga	<u>Subject</u> Bidang	<u>City</u> Kota	<u>Duration</u> Lama kursus	<u>Finance by</u> Dibiayai oleh
URP	OVER-HEAD CRANE	BEKASI	5 HARI	PERUSAHAAN

<u>State what languages you</u> Bahasa-bahasa yang anda dapat	<u>Read</u> Baca	<u>Speak</u> Bicara	<u>Write</u> Tulis
BAHASA INDONESIA.	<input type="checkbox"/> fair/cukup <input type="checkbox"/> good/baik <input checked="" type="checkbox"/> excellent/baik sekali	<input type="checkbox"/> fair/cukup <input type="checkbox"/> good/baik <input checked="" type="checkbox"/> excellent/baik sekali	<input type="checkbox"/> fair/cukup <input checked="" type="checkbox"/> good/baik <input checked="" type="checkbox"/> excellent/baik sekali
BAHASA SUNDA	<input type="checkbox"/> Fair/cukup <input checked="" type="checkbox"/> good/baik <input type="checkbox"/> excellent/baik sekali	<input type="checkbox"/> Fair/cukup <input checked="" type="checkbox"/> good/baik <input type="checkbox"/> excellent/baik sekali	<input type="checkbox"/> Fair/cukup <input checked="" type="checkbox"/> good/baik <input type="checkbox"/> excellent/baik sekali
BAHASA INGGRIS	<input checked="" type="checkbox"/> fair/cukup <input type="checkbox"/> good/baik <input type="checkbox"/> excellent/baik sekali	<input checked="" type="checkbox"/> fair/cukup <input type="checkbox"/> good/baik <input type="checkbox"/> excellent/baik sekali	<input checked="" type="checkbox"/> fair/cukup <input type="checkbox"/> good/baik <input type="checkbox"/> excellent/baik sekali

CONFIDENTIAL

Employment History: Give your employment history as completely and accurately as possible beginning from the present or last employment.

Riwayat Pekerjaan: Ceritakan riwayat pekerjaan anda secara lengkap dan benar mulai dari pekerjaan sekarang atau terakhir.

A. Service Year Masa kerja			Name/Address/Phone of firm Nama Perusahaan/Alamat/Telepon	Position Jabatan	Monthly net salary Gaji bersih per bulan Start Awal/End Akhir
From Dari	To Sampai	Month Bulan			
2015	- 2017	Juni	SODEXO - CIRB	WASHMAY - FBO	3.000.000
Type of business	Jenis Usaha	Reason of resignation Alasan berhenti		Line Supervisor Atasan Langsung	Total Employees Jumlah Karyawan
WASHMAY CLEANER CLEANING SERVICE			HARIS KONTRAK.		
B. Service Year Masa kerja			Name/Address/Phone of firm Nama Perusahaan/Alamat/Telepon	Position Jabatan	Monthly net salary Gaji bersih per bulan Start Awal/End Akhir
From Dari	To Sampai	Month Bulan			
2017	- 2020	oktober	DRILCO	ASISTEN INSPECTOR	4.400.000
Type of business	Jenis Usaha	Reason of resignation Alasan berhenti		Line Supervisor Atasan Langsung	Total Employees Jumlah Karyawan
INSPECTION			KALAH FENDER DENGAN PERUSAHAAN LAIN.		
C. Service Year Masa kerja			Name/Address/Phone of firm Nama Perusahaan/Alamat/Telepon	Position Jabatan	Monthly net salary Gaji bersih per bulan Start Awal/End Akhir
From Dari	To Sampai	Month Bulan			
Type of business	Jenis Usaha	Reason of resignation Alasan berhenti		Line Supervisor Atasan Langsung	Total Employees Jumlah Karyawan
D. Service Year Masa kerja			Name/Address/Phone of firm Nama Perusahaan/Alamat/Telepon	Position Jabatan	Monthly net salary Gaji bersih per bulan Start Awal/End Akhir
From Dari	To Sampai	Month Bulan			
Type of business	Jenis Usaha	Reason of resignation Alasan berhenti		Line Supervisor Atasan Langsung	Total Employees Jumlah Karyawan
E. Service Year Masa kerja			Name/Address/Phone of firm Nama Perusahaan/Alamat/Telepon	Position Jabatan	Monthly net salary Gaji bersih per bulan Start Awal/End Akhir
From Dari	To Sampai	Month Bulan			
Type of business	Jenis Usaha	Reason of resignation Alasan berhenti		Line Supervisor Atasan Langsung	Total Employees Jumlah Karyawan
F. Service Year Masa kerja			Name/Address/Phone of firm Nama Perusahaan/Alamat/Telepon	Position Jabatan	Monthly net salary Gaji bersih per bulan Start Awal/End Akhir
From Dari	To Sampai	Month Bulan			
Type of business	Jenis Usaha	Reason of resignation Alasan berhenti		Line Supervisor Atasan Langsung	Total Employees Jumlah Karyawan

CONFIDENTIALOther Information*Informasi lain*

Put an X in the correct response box <i>Berikan tanda X pada kotak jawaban yang tepat</i>	<u>Yes</u> Ya	<u>No</u> Tidak	<u>Remarks</u> Keterangan
<u>Have you ever undergone an operation?</u> <i>Pernahkah anda menjalani operasi?</i>	<input type="checkbox"/>	<input checked="" type="checkbox"/>	
<u>If the answer is yes, what kind of operation that you had?</u> <u>When did you have the operation?</u> <i>Kalau pernah, operasi apa yang anda jalani? Dan kapan?</i>	<input type="checkbox"/>	<input checked="" type="checkbox"/>	
<u>If the answer is yes, please state your illness.</u> <i>Kalau ya, sebutkan penyakit tersebut.</i>	<input type="checkbox"/>	<input checked="" type="checkbox"/>	
<u>Do you smoke?</u> <i>Apakah anda suka merokok?</i>	<input checked="" type="checkbox"/>	<input type="checkbox"/>	
<u>If the answer is yes, when did you start smoking?</u> <i>Apabila ya, sejak usia berapa anda merokok?</i>	<input checked="" type="checkbox"/>	<input type="checkbox"/>	USIA 19 TAHUN
<u>Do you like to drink alcoholic beverages?</u> <i>Apakah anda suka minum minuman keras.</i>	<input type="checkbox"/>	<input checked="" type="checkbox"/>	
<u>If the answer is yes, when did you start drinking?</u> <i>Kalau ya, sejak kapan/usia berapa anda mengenal minuman keras tersebut?</i>	<input type="checkbox"/>	<input checked="" type="checkbox"/>	
<u>Have you previously applied to our company/group?</u> <u>If so, when and what position?</u> <i>Apakah anda pernah melamar di group/perusahaan ini sebelumnya? Bilamana dan sebagai apa?</i>	<input type="checkbox"/>	<input checked="" type="checkbox"/>	
<u>Are you also applying to other companies? If yes, please mention what companies and position applied?</u> <i>Selain disini di perusahaan mana lagi anda melamar waktu ini? Sebagai apa?</i>	<input type="checkbox"/>	<input checked="" type="checkbox"/>	
<u>Are you under any contract agreement with other companies?</u> <i>Apakah anda terikat kontrak dengan perusahaan tempat kerja anda saat ini?</i>	<input type="checkbox"/>	<input checked="" type="checkbox"/>	
<u>Do you have any part time job? Specify the name of the company and position held.</u> <i>Apakah anda mempunyai pekerjaan sampingan/part time? Dimana dan sebagai apa?</i>	<input type="checkbox"/>	<input checked="" type="checkbox"/>	
<u>Do you have any objections if we contact your previous employer for reference checking?</u> <i>Apakah anda berkeberatan bila kami minta referensi pada perusahaan tempat anda pernah bekerja?</i>	<input type="checkbox"/>	<input checked="" type="checkbox"/>	
<u>Do you have any acquaintance(s) or relative(s) employed by our company/group?</u> <u>Please mention name and your relationship.</u> <i>Apakah anda mempunyai teman/sanak saudara yang bekerja di group/perusahaan ini? Sebutkan nama dan hubungan anda.</i>	<input type="checkbox"/>	<input checked="" type="checkbox"/>	
<u>Do you have any acquaintance(s) or relative(s) employed by client, supplier or government officials related to our company/group?</u> <i>Apakah anda mempunyai teman/sanak saudara yang bekerja di pengguna jasa, pemasok atau pejabat pemerintah terkait dengan bisnis group/perusahaan?</i>	<input type="checkbox"/>	<input checked="" type="checkbox"/>	
<u>What serious illness/surgeries/accidents have you ever had? When have you had it?</u> <i>Apakah anda pernah menderita sakit keras/kronis/kecelakaan berat/operasi? Bilamana dan macam apa? Jelaskan.</i>	<input type="checkbox"/>	<input checked="" type="checkbox"/>	
<u>Have you ever undergone any psychological test before? If so, when, where and for what purpose?</u> <i>Apakah anda pernah menjalani pemeriksaan psikologis/psikotest? Bilamana, dimana dan untuk tujuan apa?</i>	<input type="checkbox"/>	<input checked="" type="checkbox"/>	
<u>Have you even been involved in any administrative, civil or criminal case?</u> <i>Apakah anda pernah berurusan dengan polisi karena tindak kejahatan?</i>	<input type="checkbox"/>	<input checked="" type="checkbox"/>	

<p><u>Describe any kind of jobs that you do not like?</u> Macam pekerjaan bagaimana yang tidak anda sukai?</p> <p>SEDANG MENGERJAKAN 1 BARANG / TOOLS BELUM SELESAI, LALU TIRA-TIRA SUPUH MENERJAKAN BARANG LAIN YANG TIDAK URGENT.</p>
<p><u>Describe any kind of jobs/position that are in line with your career plan?</u> Macam pekerjaan/jabatan apakah yang sesuai dengan cita-cita anda?</p> <p>MACAM PEKERJAAN INSPECTION, SAYA INGIN BELAJAR ATAU MENDALAMI TENTANG INSPECTION ADAR BISA MENJADI INSPECTOR.</p>
<p><u>Please state your current monthly income and facilities.</u></p> <p>Berapa besarkah penghasilan anda sebulan dan fasilitas apa saja yang anda peroleh saat ini?</p> <p>SAAT INI SAYA SEDANG TIDAK BEKERJA.</p>
<p><u>State salary and facilities desired.</u></p> <p>Bila diterima, berapa gaji dan fasilitas apa saja yang anda harapkan?</p> <p>BILA MANA SAYA DITERIMA SAYA MENEHARAPKAN GAJI UMR SESUAI DAERAH, DAN KALO BISA SAYA MENEHARAPKAN UANG TRANSPORTASI DAN UANG MAKAN.</p>
<p><u>If accepted, when can you start working?</u> Bila diterima kapankah anda dapat mulai bekerja?</p> <p>SAYA SIAP KAPAN Saja ATAU KAPAN PUN BILA DI TERIMA .</p>

I hereby certify that the information given above is true. And if under any circumstances any misrepresentation or omission of information if found, I understand that I shall be fully responsible.
Dengan ini saya nyatakan bahwa keterangan yang saya berikan diatas benar adanya. Bilamana ternyata terdapat ketidakbenaran, saya bertanggungjawab penuh atas segala akibatnya.

Cikarang 27 Januari 2021



(.....YANUAR RIZOI.....)

Applicant
Pelamar