

PT. RIGSPEK PERKASA

EMPLOYMENT APPLICATION FORM  
(FORMULIR LAMARAN KERJA)



Please fill in with your own handwriting (in block letters and black ink)  
(Isilah dengan tulisan tangan Anda (menggunakan huruf cetak dan tinta hitam).

<u>Name</u> Nama		<u>Mr (Tn)</u> Mrs (Ny)		<u>AKHSANUL IRBAI</u>						
		<u>Miss (Nn)</u>		First (Pertama)		Middle (Tengah)	Last (Akhir)			
<u>Place and date of birth</u> Tempat dan tanggal lahir										
<u>Place</u> Tempat		<u>Month</u> Bulan		<u>Date</u> Tanggal		<u>Year</u> Tahun				
<u>BUKIT BATU</u>		<u>SEPTEMBER</u>		<u>07</u>		<u>1997</u>				
<u>Height</u> Tinggi cm	<u>Weight</u> Berat Kg	<u>ID Number</u> No. KTP	<u>Driving Licence No.</u> No.SIM.	<u>JAMSOSTEK KPA NO.:</u>						
<u>163</u>	<u>59</u>	<u>1403030709970001</u>	<u>0920-9709-000135</u>	<u>20013803497</u>						
			TYPE							
			<u>A</u> <input type="checkbox"/>	<u>B</u> <input type="checkbox"/>	<u>C</u> <input checked="" type="checkbox"/>					
<u>CIVIL STATUS</u> STATUS SIPIL	<u>Single</u> Lajang	<input checked="" type="checkbox"/>	<u>Married</u> Menikah	<input type="checkbox"/>	<u>Divorced</u> Berceraai	<input type="checkbox"/>	<u>Widow</u> Janda/duda	<input type="checkbox"/>	<u>Separated</u> Berpisah	<input type="checkbox"/>
<u>Nationality</u> Kewarganegaraan: <u>INDONESIA</u>				<u>Religion</u> Agama : <u>ISLAM</u>						
<u>Address</u> Alamat :	<u>Number</u> Nomor	<u>Street</u> Jalan	<u>City - country</u> Kota - Negara	<u>Phone</u> Telepon						
<u>Current Address</u> Alamat sekarang :										
<u>KAMPUNG BELIMBING Blok L3 No 13 BENGKONG BATAM</u>										
<u>Permanent Address</u> Alamat tetap :										
<u>BUKIT BATU RT/RW 006/003 KEL/DESA BUKIT BATU KEC BUKIT BATU</u>										

**CONFIDENTIAL**

	<u>Parent's Name</u> Nama Orang Tua	<u>Sex (M/F)</u> Jenis Kelamin (L/P)	<u>Age</u> Usia	<u>Highest Education</u> Pendidikan Terakhir	<u>OCCUPATION</u> Pekerjaan	
					<u>Position</u> Jabatan	<u>Company</u> Perusahaan
<u>Father</u> Ayah	ABBAS	LAKI-LAKI	55	SLTA	TANI	
<u>Mother</u> Ibu	SITI PATOHAN	PEREMPUAN	48	SLTA	IRT	

Brother/sister (include yourself)/Saudara kandung (termasuk anda sendiri)

No	<u>Name</u> Nama	<u>Relationship</u> Hubungan	<u>Age</u> Usia	<u>Highest Education</u> Pendidikan Terakhir	<u>Position</u> Jabatan	<u>Company</u> Perusahaan
1	AKHSANUL IRBAI		25	PS		
2	LUKMANUL HAEIM	ADIK	17	SMP		
3						
4						
5						
6						
<u>Spouse</u> Suami/Istri						

Children/Anak-anak

**CONFIDENTIAL**

Education (List all schools attended)/Pendidikan (Sebutkan semua pendidikan yang diikuti)

<u>School</u> Sekolah	<u>Name of School</u> Nama Sekolah	<u>Areas of Specialization</u> Jurusan	<u>From</u> Dari	<u>Till</u> Sampai
<u>Primary</u> S.D.	SD 07 BUKIT BATU	-	2003	2009
<u>Junior High School</u> S.L.T.P.	SMP 03 BUKIT BATU	-	2009	2012
<u>Senior High School</u> S.L.T.A.	SMAN 1 BUKIT BATU	ILMU PENGETAHUAN ALAM	MAY 2013	15 MEI 2015
<u>Academy/University</u> Akademi/Universitas	POLITEKNIK - ALTEX PIAU	TEKNOLOGI INDUSTRI	SEP 2015	NOV 2018

Training/Courses /Pelatihan/Kursus

<u>Name of Institution</u> Nama Lembaga	<u>Subject</u> Bidang	<u>City</u> Kota	<u>Duration</u> Lama kursus	<u>Finance by</u> Dibiayai oleh
INSTRUMENT INSPECTOR LEARNING CENTER	INSTRUMENT	BATAM	2 HARI	PRIBADI
MAKIN AHLI	ISO 17025: 2017	ONLINE	1 HARI	PRIBADI

<u>State what languages you</u> Bahasa-bahasa yang anda dapat	<u>Read</u> Baca	<u>Speak</u> Bicara	<u>Write</u> Tulis
INGGRIS	<input checked="" type="checkbox"/> fair/cukup <input type="checkbox"/> good/baik <input type="checkbox"/> excellent/baik sekali	<input checked="" type="checkbox"/> fair/cukup <input type="checkbox"/> good/baik <input type="checkbox"/> excellent/baik sekali	<input checked="" type="checkbox"/> fair/cukup <input type="checkbox"/> good/baik <input type="checkbox"/> excellent/baik sekali
	<input type="checkbox"/> Fair/cukup <input type="checkbox"/> good/baik <input type="checkbox"/> excellent/baik sekali	<input type="checkbox"/> Fair/cukup <input type="checkbox"/> good/baik <input type="checkbox"/> excellent/baik sekali	<input type="checkbox"/> Fair/cukup <input type="checkbox"/> good/baik <input type="checkbox"/> excellent/baik sekali
	<input type="checkbox"/> fair/cukup <input type="checkbox"/> good/baik <input type="checkbox"/> excellent/baik sekali	<input type="checkbox"/> fair/cukup <input type="checkbox"/> good/baik <input type="checkbox"/> excellent/baik sekali	<input type="checkbox"/> fair/cukup <input type="checkbox"/> good/baik <input type="checkbox"/> excellent/baik sekali

**CONFIDENTIAL**

Employment History: Give your employment history as completely and accurately as possible beginning from the present or last employment.

Riwayat Pekerjaan: Ceritakan riwayat pekerjaan anda secara lengkap dan benar mulai dari pekerjaan sekarang atau terakhir.

<b>A. Service Year</b> Masa kerja			<u>Name/Address/Phone of firm</u> Nama Perusahaan/Alamat/Telepon	<u>Position</u> Jabatan	<u>Monthly net salary</u> Gaji bersih per bulan Start Awal/End Akhir
<u>From</u> Dari	<u>To</u> Sampai	<u>Month</u> Bulan			
FEB 20 - SEP 22			PT CALTEST ENGINEERS /BATAM	TEKNISI	4.000.000 - 4,1 86,359
<u>Type of business</u>	<u>Jenis Usaha</u>		<u>Reason of resignation</u> Alasan berhenti	<u>Line Supervisor</u> Atasan Langsung	<u>Total Employees</u> Jumlah Karyawan
KALIBRASI			HABIS KONTRAK	EKO H SAPUTRA	36
<b>B. Service Year</b> Masa kerja			<u>Name/Address/Phone of firm</u> Nama Perusahaan/Alamat/Telepon	<u>Position</u> Jabatan	<u>Monthly net salary</u> Gaji bersih per bulan Start Awal/End Akhir
<u>From</u> Dari	<u>To</u> Sampai	<u>Month</u> Bulan			
JUN 19 - JAN 19			KARYA TERALIS (BATAM)	HELPER	3.000.000
<u>Type of business</u>	<u>Jenis Usaha</u>		<u>Reason of resignation</u> Alasan berhenti	<u>Line Supervisor</u> Atasan Langsung	<u>Total Employees</u> Jumlah Karyawan
TERALIS			PERKEMBANGAN DIRI	RUDI	4
<b>C. Service Year</b> Masa kerja			<u>Name/Address/Phone of firm</u> Nama Perusahaan/Alamat/Telepon	<u>Position</u> Jabatan	<u>Monthly net salary</u> Gaji bersih per bulan Start Awal/End Akhir
<u>From</u> Dari	<u>To</u> Sampai	<u>Month</u> Bulan			
<u>Type of business</u>	<u>Jenis Usaha</u>		<u>Reason of resignation</u> Alasan berhenti	<u>Line Supervisor</u> Atasan Langsung	<u>Total Employees</u> Jumlah Karyawan
<b>D. Service Year</b> Masa kerja			<u>Name/Address/Phone of firm</u> Nama Perusahaan/Alamat/Telepon	<u>Position</u> Jabatan	<u>Monthly net salary</u> Gaji bersih per bulan Start Awal/End Akhir
<u>From</u> Dari	<u>To</u> Sampai	<u>Month</u> Bulan			
<u>Type of business</u>	<u>Jenis Usaha</u>		<u>Reason of resignation</u> Alasan berhenti	<u>Line Supervisor</u> Atasan Langsung	<u>Total Employees</u> Jumlah Karyawan
<b>E. Service Year</b> Masa kerja			<u>Name/Address/Phone of firm</u> Nama Perusahaan/Alamat/Telepon	<u>Position</u> Jabatan	<u>Monthly net salary</u> Gaji bersih per bulan Start Awal/End Akhir
<u>From</u> Dari	<u>To</u> Sampai	<u>Month</u> Bulan			
<u>Type of business</u>	<u>Jenis Usaha</u>		<u>Reason of resignation</u> Alasan berhenti	<u>Line Supervisor</u> Atasan Langsung	<u>Total Employees</u> Jumlah Karyawan
<b>F. Service Year</b> Masa kerja			<u>Name/Address/Phone of firm</u> Nama Perusahaan/Alamat/Telepon	<u>Position</u> Jabatan	<u>Monthly net salary</u> Gaji bersih per bulan Start Awal/End Akhir
<u>From</u> Dari	<u>To</u> Sampai	<u>Month</u> Bulan			
<u>Type of business</u>	<u>Jenis Usaha</u>		<u>Reason of resignation</u> Alasan berhenti	<u>Line Supervisor</u> Atasan Langsung	<u>Total Employees</u> Jumlah Karyawan

**CONFIDENTIAL**

Describe duties and responsibilities in your current/last position

Uraikan tugas dan tanggungjawab anda pada jabatan sekarang/ terakhir.

TUGAS SEBAGAI TEKNISI KALIBRASI : MEMASTIKAN RUANGKAM KALIBRASI SESUAI DENGAN KETENTUAN, MELAKUKAN PENGECEKAN FISIK ALAT YANG AKAN DIKALIBRASI DAN MASTER KALIBRASI, MELAKUKAN KALIBRASI SESUAI DENGAN INSTRUKSI KERJA DI LAB ATAU DI LUAR, MELAKUKAN PERHITUNGAN KETIDAK PASTIAN ALAT YANG DIKALIBRASI SAMPAI DENGAN MEMBUAT SERTIFIKAT KALIBRASI, MELAPORKAN ALAT YANG DIKALIBRASI SETAP HARI DAN BUCANGAN, MEMPERSIAPKAN DOKUMEN DAN PERALATANNYA UNTUK AUDIT, DAN MELAKUKAN TRAINING UNTUK PENGETAHUAN DASAR KALIBRASI. TANGGUNG JAWAB SEBAGAI TEKNISI KALIBRASI YAITU MEMASTIKAN MASTER KALIBRASI BEKERJA DENGAN BAIK, MELAKUKAN PENGAMBILAN DATA KALIBRASI SESUAI DENGAN SOP, MEMPERBIARKAN DAN MELAKUKAKAN AUDIT BAIK SECARA INTERNAL MAUPUN EXTERNAL.

What office machines can you operate?

Mesin-mesin kantor apakah yang dapat anda gunakan? : KOMPUTER, MESIN FOTOCOPY.....

Reference – give four (4) person (not relatives), former employers or former teachers.

Referensi – sebutkan empat (4) orang (bukan saudara), bekas majikan atau bekas guru

<u>Name</u> Nama	<u>Address</u> Alamat	<u>Occupation</u> Pekerjaan	<u>Phone No</u>
BUDI ONO	K. BELIMBING	WIRASWASTA	085264480511
KHALIL ARDI	PERUMAHAN SABELANG	WIRASWASTA	081277108375
ERA SEDIKDO	PERUMAHAN KDA	WIRASWASTA	081362347443
TIKA IYVARA	PASIR PUTIH, DEPOK	ISTRUKTUR TRAINER	081890085632

Hobbies and activities

Hobby dan kegiatan diwaktu luang: BADMINTON, SKIPPING, DAN MEMBAKA.....

School/social organization activities (give name of organizations).

Aktivitas sekolah/organisasi social (sebutkan nama-nama organisasi yang diikuti)

- IKATAN ALUMNI PCR WILAYAH BATAMI

Describe the organization structure which shows your position

Gambarkan struktur organisasi yang memperlihatkan jabatan anda:

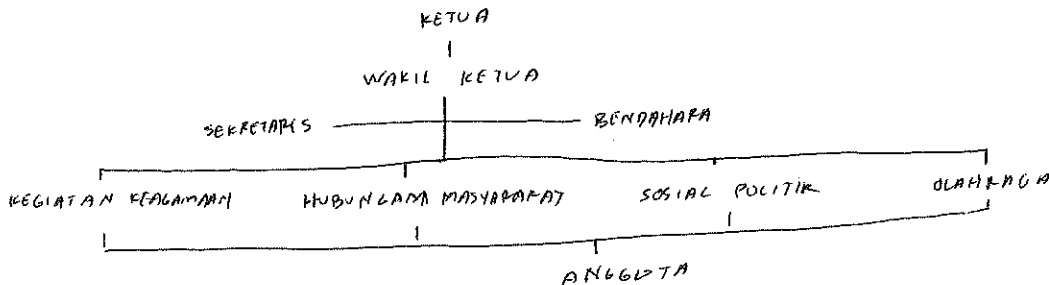

Other Information

Informasi lain

**CONFIDENTIAL**

Put an X in the correct response box <i>Berikan tanda X pada kotak jawaban yang tepat</i>	Yes Ya	No Tidak	Remarks Keterangan
<u>Have you ever undergone an operation?</u> Pernahkah anda menjalani operasi?	<input type="checkbox"/>	<input checked="" type="checkbox"/>	
<u>If the answer is yes, what kind of operation that you had?</u> <u>When did you have the operation?</u> Kalau pernah, operasi apa yang anda jalani? Dan kapan?	<input type="checkbox"/>	<input type="checkbox"/>	
<u>If the answer is yes, please state your illness.</u> Kalau ya, sebutkan penyakit tersebut.	<input type="checkbox"/>	<input type="checkbox"/>	
<u>Do you smoke?</u> Apakah anda suka merokok?	<input type="checkbox"/>	<input checked="" type="checkbox"/>	
<u>If the answer is yes, when did you start smoking?</u> Apabila ya, sejak usia berapa anda merokok?	<input type="checkbox"/>	<input checked="" type="checkbox"/>	
<u>Do you like to drink alcoholic beverages?</u> Apakah anda suka minum minuman keras.	<input type="checkbox"/>	<input checked="" type="checkbox"/>	
<u>If the answer is yes, when did you start drinking?</u> Kalau ya, sejak kapan/usia berapa anda mengenal minuman keras tersebut?	<input type="checkbox"/>	<input checked="" type="checkbox"/>	
<u>Have you previously applied to our company/group?</u> <u>If so, when and what position?</u> Apakah anda pernah melamar di group/perusahaan ini sebelumnya? Bilamana dan sebagai apa?	<input type="checkbox"/>	<input checked="" type="checkbox"/>	
<u>Are you also applying to other companies? If yes, please mention what companies and position applied?</u> Selain disini di perusahaan mana lagi anda melamar waktu ini? Sebagai apa?	<input checked="" type="checkbox"/>	<input type="checkbox"/>	PT BERLA - TECHNICIAN PT PUJITEK - UC
<u>Are you under any contract agreement with other companies?</u> Apakah anda terikat kontrak dengan perusahaan tempat kerja anda saat ini?	<input type="checkbox"/>	<input checked="" type="checkbox"/>	
<u>Do you have any part time job? Specify the name of the company and position held.</u> Apakah anda mempunyai pekerjaan sampingan/part time? Dimana dan sebagai apa?	<input type="checkbox"/>	<input checked="" type="checkbox"/>	
<u>Do you have any objections if we contact your previous employer for reference checking?</u> Apakah anda berkeberatan bila kami minta referensi pada perusahaan tempat anda pernah bekerja?	<input checked="" type="checkbox"/>	<input type="checkbox"/>	
<u>Do you have any acquaintance(s) or relative(s) employed by our company/group? Please mention name and your relationship.</u> Apakah anda mempunyai teman/sanak saudara yang bekerja di group/perusahaan ini? Sebutkan nama dan hubungan anda.	<input type="checkbox"/>	<input checked="" type="checkbox"/>	
<u>Do you have any acquaintance(s) or relative(s) employed by client, supplier or government officials related to our company/group?</u> Apakah anda mempunyai teman/sanak saudara yang bekerja di pengguna jasa, pemasok atau pejabat pemerintah terkait dengan bisnis group/perusahaan?	<input type="checkbox"/>	<input checked="" type="checkbox"/>	
<u>What serious illness/surgeries/accidents have you ever had? When have you had it?</u> Apakah anda pernah menderita sakit keras/kronis/kecelakaan berat/operasi? Bilamana dan macam apa? Jelaskan.	<input type="checkbox"/>	<input checked="" type="checkbox"/>	
<u>Have you ever undergone any psychological test before? If so, when, where and for what purpose?</u> Apakah anda pernah menjalani pemeriksaan psikologis/psikotest? Bilamana, dimana dan untuk tujuan apa?	<input type="checkbox"/>	<input checked="" type="checkbox"/>	
<u>Have you even been involved in any administrative, civil or criminal case?</u> Apakah anda pernah berurusan dengan polisi karena tindak kejahatan?	<input type="checkbox"/>	<input checked="" type="checkbox"/>	

**CONFIDENTIAL**

Describe any kind of jobs that you do not like?

Macam pekerjaan bagaimana yang tidak anda sukai?

MECAKUKAN NEGOSIASI TERHADAP SESEORANG

Describe any kind of jobs/position that are in line with your career plan?

Macam pekerjaan/jabatan apakah yang sesuai dengan cita-cita anda?

COMMISSIONING TECHNICIAN

Please state your current monthly income and facilities.

Berapa besarkah penghasilan anda sebulan dan fasilitas apa saja yang anda peroleh saat ini?

State salary and facilities desired.

Bila diterima, berapa gaji dan fasilitas apa saja yang anda harapkan?

RP 4.500.000 DAN FASILITAS YANG DIHARAPKAN AKOMODASI MABAHAN, THR, DAN TRANSPORTASI

If accepted, when can you start working?

Bila diterima kapankah anda dapat mulai bekerja?

1 MINGGU SETELAH TAHAPAN TES SECESA

I hereby certify that the information given above is true. And if under any circumstances any misrepresentation or omission of information is found, I understand that I shall be fully responsible.

Dengan ini saya nyatakan bahwa keterangan yang saya berikan diatas benar adanya. Bilamana ternyata terdapat ketidakbenaran, saya bertanggungjawab penuh atas segala akibatnya.

16 NOVEMBER.....2022

(ARMANUL (RBA1))

Applicant  
Pelamar