

## PT. INSPEKTINDO SINERGI PERSADA

## EMPLOYMENT APPLICATION FORM (FORMULIR LAMARAN KERJA)



*Please fill in with your own handwriting (in block letters and black ink)*  
(Isilah dengan tulisan tangan Anda (menggunakan huruf cetak dan tinta hitam).)

<u>Name</u>	Mr (Tn)	<u>Ida</u>	<u>Ukhriza</u>	<u>Umami</u>	
<u>Nama</u>	Mrs (Ny) Miss (Nn)	First (Pertama)	Middle (Tengah)	Last (Akhir)	
<u>Place and date of birth</u> Tempat dan tanggal lahir					
<u>Place</u>	<u>Month</u>	<u>Date</u>	<u>Year</u>		
Tempat <u>Batang</u>	Bulan <u>Januari</u>	Tanggal <u>6</u>	Tahun <u>2000</u>		
<u>Height</u>	<u>Weight</u>	<u>ID Number</u>	<u>Driving Licence No.</u>	<u>JAMSOSTEK KPA NO.:</u>	
Tinggi cm <u>154</u>	Berat Kg <u>50</u>	No. KTP <u>3325064601000001</u>	No.SIM. _____ TYPE A <input type="checkbox"/> B <input type="checkbox"/> C <input type="checkbox"/>		
<u>CIVIL STATUS</u>	<u>Single</u>	<u>Married</u>	<u>Divorced</u>	<u>Widow</u>	<u>Separated</u>
STATUS SIPIL	Lajang <input checked="" type="checkbox"/>	Menikah <input type="checkbox"/>	Bercerai <input type="checkbox"/>	Janda/duda <input type="checkbox"/>	Berpisah <input type="checkbox"/>
<u>Nationality</u>		<u>Religion</u>			
Kewarganegaraan: <u>Warga Negara Indonesia</u>		Agama: <u>Islam</u>			
<u>Address</u>	<u>Number</u>	<u>Street</u>	<u>City - country</u>	<u>Phone</u>	
Alamat :	Nomor : <u>32</u>	Jalan	Kota - Negara	Telepon	
<u>RT 01/RW 01, Desa Kebumen, Tersono</u>			<u>Batang - Indonesia</u>	<u>+6282324113243</u>	
<u>Current Address</u>					
Alamat sekarang : <u>Wisma Melati, Gang Mangga IV, CTXVII-11-34A, Ngentak, Janti, Depok, Sleman, Yogyakarta, ID 55281</u>					
<u>Permanent Address</u>					
Alamat tetap : <u>RT 01/RW 01, Desa Kebumen, Tersono, Batang, Jawa Tengah, ID 51272</u>					

**CONFIDENTIAL**

	<u>Parent's Name</u> Nama Orang Tua	<u>Sex (M/F)</u> Jenis Kelamin (L/P)	<u>Age</u> Usia	<u>Highest Education</u> Pendidikan Terakhir	<u>OCCUPATION</u> Pekerjaan	
					<u>Position</u> Jabatan	<u>Company</u> Perusahaan
<u>Father</u> Ayah	Abidin	L	52 th	SLTA	Petani	
<u>Mother</u> Ibu	Rosidah	P	52 th	SLTP	-	

Brother/sister (include yourself)/Saudara kandung (termasuk anda sendiri)

No	<u>Name</u> Nama	<u>Relationship</u> Hubungan	<u>Age</u> Usia	<u>Highest Education</u> Pendidikan Terakhir	<u>Position</u> Jabatan	<u>Company</u> Perusahaan
1	Ida Ukhriza U.		22 th	D-IV		
2	Bagus Heru N.	Adik	16 th	SMP		
3						
4						
5						
6						
<u>Spouse</u> Suami/Istri						

Children/Anak-anak

**CONFIDENTIAL**

Education (List all schools attended)/Pendidikan (Sebutkan semua pendidikan yang diikuti)

<u>School</u> <u>Sekolah</u>	<u>Name of School</u> <u>Nama Sekolah</u>	<u>Areas of Specialization</u> <u>Jurusan</u>	<u>From</u> <u>Dari</u>	<u>Till</u> <u>Sampai</u>
<u>Primary</u> S.D.	SDN 02 Kebumen		2006	2012
<u>Junior High School</u> S.L.T.P.	SMPN 1 Tersono		2012	2015
<u>Senior High School</u> S.L.T.A.	SMAN 1 Batang	MIPA	2015	2018
<u>Academy/University</u> <u>Akademi/Universitas</u>	Politeknik Teknologi Nuklir Indonesia	Elektronika Instrumentasi	2018	2022

Training/Courses /Pelatihan/Kursus

<u>Name of Institution</u> <u>Nama Lembaga</u>	<u>Subject</u> <u>Bidang</u>	<u>City</u> <u>Kota</u>	<u>Duration</u> <u>Lama kursus</u>	<u>Finance by</u> <u>Dibiayai oleh</u>
Poltek Nuklir	PPR Industri Tk 1 & Medik Tk 1	Yogyakarta	128 jam	BRIN

<u>State what languages you</u> <u>Bahasa-bahasa yang anda dapat</u>	<u>Read</u> <u>Baca</u>	<u>Speak</u> <u>Bicara</u>	<u>Write</u> <u>Tulis</u>
Indonesia	<input type="checkbox"/> fair/cukup <input type="checkbox"/> good/baik <input checked="" type="checkbox"/> excellent/baik sekali	<input type="checkbox"/> fair/cukup <input type="checkbox"/> good/baik <input checked="" type="checkbox"/> excellent/baik sekali	<input type="checkbox"/> fair/cukup <input type="checkbox"/> good/baik <input checked="" type="checkbox"/> excellent/baik sekali
English	<input type="checkbox"/> Fair/cukup <input checked="" type="checkbox"/> good/baik <input type="checkbox"/> excellent/baik sekali	<input type="checkbox"/> Fair/cukup <input checked="" type="checkbox"/> good/baik <input type="checkbox"/> excellent/baik sekali	<input type="checkbox"/> Fair/cukup <input checked="" type="checkbox"/> good/baik <input type="checkbox"/> excellent/baik sekali
	<input type="checkbox"/> fair/cukup <input type="checkbox"/> good/baik <input type="checkbox"/> excellent/baik sekali	<input type="checkbox"/> fair/cukup <input type="checkbox"/> good/baik <input type="checkbox"/> excellent/baik sekali	<input type="checkbox"/> fair/cukup <input type="checkbox"/> good/baik <input type="checkbox"/> excellent/baik sekali



**CONFIDENTIAL**

Employment History: Give your employment history as completely and accurately as possible beginning from the present or last employment.

Riwayat Pekerjaan: Ceritakan riwayat pekerjaan anda secara lengkap dan benar mulai dari pekerjaan sekarang atau terakhir.

A. Service Year : 2021 Masa kerja			Name/Address/Phone of firm Nama Perusahaan/Alamat/Telepon	Position Jabatan	Monthly net salary Gaji bersih per bulan Start Awal/End Akhir
From Dari	To Sampai	Month Bulan			
Juli - Desember			PSTA - BATAN - Yogyakarta 0897 6606 001	Magang	-
Type of business	Jenis Usaha		Reason of resignation Alasan berhenti	Line Supervisor Atasan Langsung	Total Employees Jumlah Karyawan
				Ir. I Bede S.W.	
B. Service Year Masa kerja			Name/Address/Phone of firm Nama Perusahaan/Alamat/Telepon	Position Jabatan	Monthly net salary Gaji bersih per bulan Start Awal/End Akhir
From Dari	To Sampai	Month Bulan			
Type of business	Jenis Usaha		Reason of resignation Alasan berhenti	Line Supervisor Atasan Langsung	Total Employees Jumlah Karyawan
C. Service Year Masa kerja			Name/Address/Phone of firm Nama Perusahaan/Alamat/Telepon	Position Jabatan	Monthly net salary Gaji bersih per bulan Start Awal/End Akhir
From Dari	To Sampai	Month Bulan			
Type of business	Jenis Usaha		Reason of resignation Alasan berhenti	Line Supervisor Atasan Langsung	Total Employees Jumlah Karyawan
D. Service Year Masa kerja			Name/Address/Phone of firm Nama Perusahaan/Alamat/Telepon	Position Jabatan	Monthly net salary Gaji bersih per bulan Start Awal/End Akhir
From Dari	To Sampai	Month Bulan			
Type of business	Jenis Usaha		Reason of resignation Alasan berhenti	Line Supervisor Atasan Langsung	Total Employees Jumlah Karyawan
E. Service Year Masa kerja			Name/Address/Phone of firm Nama Perusahaan/Alamat/Telepon	Position Jabatan	Monthly net salary Gaji bersih per bulan Start Awal/End Akhir
From Dari	To Sampai	Month Bulan			
Type of business	Jenis Usaha		Reason of resignation Alasan berhenti	Line Supervisor Atasan Langsung	Total Employees Jumlah Karyawan
F. Service Year Masa kerja			Name/Address/Phone of firm Nama Perusahaan/Alamat/Telepon	Position Jabatan	Monthly net salary Gaji bersih per bulan Start Awal/End Akhir
From Dari	To Sampai	Month Bulan			
Type of business	Jenis Usaha		Reason of resignation Alasan berhenti	Line Supervisor Atasan Langsung	Total Employees Jumlah Karyawan

**CONFIDENTIAL**

Describe duties and responsibilities in your current/last position  
 Uraikan tugas dan tanggungjawab anda pada jabatan sekarang/ terakhir.

Membuat prototip dan menguji fungsi TSCA (Timing Single Channel Analyzer) sebagai komponen untuk mengubah pulsa analog ke digital yang akan diterapkan pada detektor pemantau radiasi lingkungan.

What office machines can you operate?

Mesin-mesin kantor apakah yang dapat anda gunakan? : mesin penghitung, komputer, telekomunikasi

Reference – give four (4) person (not relatives), former employers or former teachers.

Referensi – sebutkan empat (4) orang (bukan saudara), bekas majikan atau bekas guru

<u>Name</u> Nama	<u>Address</u> Alamat	<u>Occupation</u> Pekerjaan	<u>Phone No</u>
Widiarti	Batang	Guru SMA	+62 857 42500048
Haryati	Batang	Guru SMA	+62 857 42500799
Toto Trikasjono	Yogyakarta	Dosen	+62 81328070660
Risky Nurseila K.	Yogyakarta	Dosen	+62 852 47369012

Hobbies and activities

Hobby dan kegiatan diwaktu luang: Hobi saya adalah memasak dan pada waktu

luang saya suka membaca kisah nabi atau mendengarkan ceramah.

School/social organization activities (give name of organizations).

Aktivitas sekolah/organisasi social (sebutkan nama-nama organisasi yang diikuti)

Lembaga Pemilihan Umum Mahasiswa - Bendahara I (LPUM)

Keluarga Mahasiswa Islam - Koordinator Dep. Kemuslimahan (KALAM)

Describe the organization structure which shows your position

Gambarkan struktur organisasi yang memperlihatkan jabatan anda:

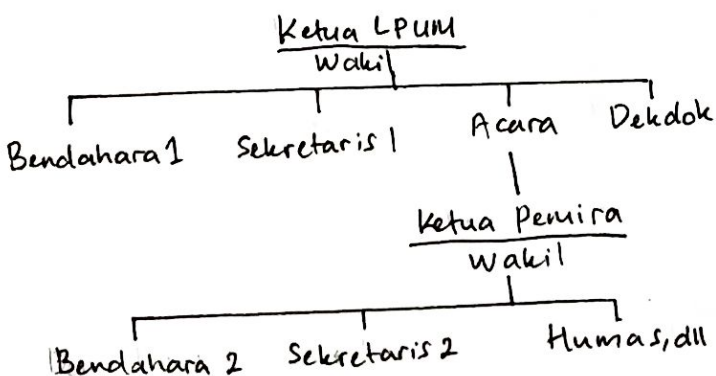



**CONFIDENTIAL**

Other Information  
Informasi lain

Put an X in the correct response box Berikan tanda X pada kotak jawaban yang tepat	Yes Ya	No Tidak	Remarks Keterangan
<u>Have you ever undergone an operation?</u> Pernahkah anda menjalani operasi?	<input type="checkbox"/>	<input checked="" type="checkbox"/>	
<u>If the answer is yes, what kind of operation that you had?</u> <u>When did you have the operation?</u> Kalau pernah, operasi apa yang anda jalani? Dan kapan?	<input type="checkbox"/>	<input type="checkbox"/>	
<u>If the answer is yes, please state your illness.</u> Kalau ya, sebutkan penyakit tersebut.	<input type="checkbox"/>	<input type="checkbox"/>	
<u>Do you smoke?</u> Apakah anda suka merokok?	<input type="checkbox"/>	<input checked="" type="checkbox"/>	
<u>If the answer is yes, when did you start smoking?</u> Apabila ya, sejak usia berapa anda merokok?	<input type="checkbox"/>	<input type="checkbox"/>	
<u>Do you like to drink alcoholic beverages?</u> Apakah anda suka minum minuman keras.	<input type="checkbox"/>	<input checked="" type="checkbox"/>	
<u>If the answer is yes, when did you start drinking?</u> Kalau ya, sejak kapan/usia berapa anda mengenal minuman keras tersebut?	<input type="checkbox"/>	<input type="checkbox"/>	
<u>Have you previously applied to our company/group?</u> <u>If so, when and what position?</u> Apakah anda pernah melamar di group/perusahaan ini sebelumnya? Bilamana dan sebagai apa?	<input type="checkbox"/>	<input checked="" type="checkbox"/>	
<u>Are you also applying to other companies? If yes, please mention what companies and position applied?</u> Selain disini di perusahaan mana lagi anda melamar waktu ini? Sebagai apa?	<input type="checkbox"/>	<input checked="" type="checkbox"/>	Tidak sedang melamar di perusahaan lain
<u>Are you under any contract agreement with other companies?</u> Apakah anda terikat kontrak dengan perusahaan tempat kerja anda saat ini?	<input type="checkbox"/>	<input checked="" type="checkbox"/>	
<u>Do you have any part time job? Specify the name of the company and position held.</u> Apakah anda mempunyai pekerjaan sampingan/part time? Dimana dan sebagai apa?	<input checked="" type="checkbox"/>	<input type="checkbox"/>	Tutor les privat - Yogyakarta (sudah selesai)
<u>Do you have any objections if we contact your previous employer for reference checking?</u> Apakah anda berkeberatan bila kami minta referensi pada perusahaan tempat anda pernah bekerja?	<input checked="" type="checkbox"/>	<input type="checkbox"/>	
<u>Do you have any acquaintance(s) or relative(s) employed by our company/group?</u> <u>Please mention name and your relationship.</u> Apakah anda mempunyai teman/sanak saudara yang bekerja di group/perusahaan ini? Sebutkan nama dan hubungan anda.	<input type="checkbox"/>	<input checked="" type="checkbox"/>	
<u>Do you have any acquaintance(s) or relative(s) employed by client, supplier or government officials related to our company/group?</u> Apakah anda mempunyai teman/sanak saudara yang bekerja di pengguna jasa, pemasok atau pejabat pemerintah terkait dengan bisnis group/perusahaan?	<input type="checkbox"/>	<input checked="" type="checkbox"/>	
<u>What serious illness/surgeries/accidents have you ever had? When have you had it?</u> Apakah anda pernah menderita sakit keras/kronis/kecelakaan berat/operasi? Bilamana dan macam apa? Jelaskan.	<input type="checkbox"/>	<input checked="" type="checkbox"/>	
<u>Have you ever undergone any psychological test before? If so, when, where and for what purpose?</u> Apakah anda pernah menjalani pemeriksaan psikologis/psikotest? Bilamana, dimana dan untuk tujuan apa?	<input type="checkbox"/>	<input checked="" type="checkbox"/>	
<u>Have you even been involved in any administrative, civil or criminal case?</u> Apakah anda pernah berurusan dengan polisi karena tindak kejahatan?	<input type="checkbox"/>	<input checked="" type="checkbox"/>	

Describe any kind of jobs that you do not like?

Macam pekerjaan bagaimana yang tidak anda sukai?

Saya belum memiliki preferensi khusus mengenai lingkungan pekerjaan. Tidak ada masalah besar untuk pekerjaan yang saya lamar saat ini. Saya melamar untuk mendapat hal baru, karena mengurus perizinan/pengendali dokumen menjadi tantangan untuk saya.

Describe any kind of jobs/position that are in line with your career plan?

Macam pekerjaan/jabatan apakah yang sesuai dengan cita-cita anda?

Saya mencoba mengaplikasikan keahlian yang saya miliki dan dengan sertifikasi yang saya miliki. Sebagai seorang PPR saya melakukan tugas saya dalam mengurus perizinan atau sebagai pengendali dokumen yang memastikan semua dokumen dapat disimpan dengan cara yang mudah diakses dan terorganisir. Saya akan menggunakan keterampilan interpersonal dan saya berharap dapat membangun relasi yang baik dengan tim disini.

Please state your current monthly income and facilities.

Berapa besarkah penghasilan anda sebulan dan fasilitas apa saja yang anda peroleh saat ini?

State salary and facilities desired.

Bila diterima, berapa gaji dan fasilitas apa saja yang anda harapkan?

Bila diterima, saya mengharapkan gaji berkisar antara Rp5.000.000,00 hingga Rp6.000.000,00. Saya mengharapkan fasilitas berupa tempat tinggal, asuransi, dan tiket pesawat.

If accepted, when can you start working?

Bila diterima kapankah anda dapat mulai bekerja?

Bila diterima, saya dapat mulai bekerja pada pertengahan bulan Desember 2022.

I hereby certify that the information given above is true. And if under any circumstances any misrepresentation or omission of information is found, I understand that I shall be fully responsible.

Dengan ini saya nyatakan bahwa keterangan yang saya berikan diatas benar adanya. Bilamana ternyata terdapat ketidakbenaran, saya bertanggungjawab penuh atas segala akibatnya.

Yogyakarta, 6 Des...20.22

  
Lela Ukhriza Ungmi

Applicant  
Pelamar