

PT. RIGSPEK PERKASA



EMPLOYMENT-APPLICATION FORM (FORMULIR LAMARAN KERJA)

Please fill in with your own handwriting (in block letters and black ink)
(Isilah dengan tulisan tangan Anda (menggunakan huruf cetak dan tinta hitam).)

| | | | | | |
|--|--|---|---|---|---|
| <u>Name</u> | Mr (Tn) | Indri Ningsyas | | | |
| <u>Nama</u> | Mrs (Ny) | | | | |
| | Miss (Nn) | First (Pertama) | Middle (Tengah) | Last (Akhir) | |
| <u>Place and date of birth</u> Tempat dan tanggal lahir | | | | | |
| <u>Place</u> Tempat | <u>Month</u> Bulan | <u>Date</u> Tanggal | <u>Year</u> Tahun | | |
| Bogor | November | 21 | 1996 | | |
| <u>Height</u> Tinggi cm | <u>Weight</u> Berat Kg | <u>ID Number</u> No. KTP | <u>Driving Licence No.</u> No. SIM. | <u>JAMSOSTEK KPA NO.:</u> | |
| 167 | 65 | 1871026411960002 | - | | |
| | | TYPE | | | |
| | | A <input checked="" type="checkbox"/> B <input checked="" type="checkbox"/> C <input checked="" type="checkbox"/> | | | |
| <u>CIVIL STATUS</u> STATUS SIPIL | <u>Single</u> Lajang <input checked="" type="checkbox"/> | <u>Married</u> Menikah <input type="checkbox"/> | <u>Divorced</u> Berceraai <input type="checkbox"/> | <u>Widow</u> Janda/duda <input type="checkbox"/> | <u>Separated</u> Berpisah <input type="checkbox"/> |
| <u>Nationality</u> Kewarganegaraan: | INDONESIA | | <u>Religion</u> Agama : | ISLAM | |
| <u>Address</u> Alamat : | <u>Number</u> Nomor | <u>Street</u> Jalan | <u>City - country</u> Kota - Negara | <u>Phone</u> Telepon | |
| | 16 | JL.SULTAN SYAHRIR | BANDAR LAMPUNG INDONESIA | 082280581995 | |
| <u>Current Address</u> Alamat sekarang : | Jl. Sultan Syahrir No. 16 Lk 1 Kec. Inggal Kel. Rahoman . Bandar Lampung, Lampung, Indonesia. | | | | |
| <u>Permanent Address</u> Alamat tetap : | Jl. Raya Gunung Putri No.26 Kec Gunung Putri, Kel. Gunung Putri, Kab. Bogor. Jawa Barat. Indonesia | | | | |

CONFIDENTIAL

| | <u>Parent's Name</u> Nama Orang Tua | <u>Sex (M/F)</u> Jenis Kelamin (L/P) | <u>Age</u> Usia | <u>Highest Education</u> Pendidikan Terakhir | <u>OCCUPATION</u> Pekerjaan | |
|-----------------------|--|---|--------------------|---|--------------------------------|-------------------------------|
| | | | | | <u>Position</u> Jabatan | <u>Company</u> Perusahaan |
| <u>Father</u> Ayah | INDRA JAYA (Alm) | L | 50 | SMA | DANRAMIL | KORAMIL PESISIR SELATAN |
| <u>Mother</u> Ibu | NURNANINGSIH | P | 46 | SMA | IBU RUMAH TANGGA | - |

Brother/sister (include yourself)/Saudara kandung (termasuk anda sendiri)

| No | <u>Name</u> Nama | <u>Relationship</u> Hubungan | <u>Age</u> Usia | <u>Highest Education</u> Pendidikan Terakhir | <u>Position</u> Jabatan | <u>Company</u> Perusahaan |
|------------------------------|------------------------------|---------------------------------|--------------------|---|----------------------------|-------------------------------|
| 1 | INDRI NINGTYAS | - | 26 | SARJANA | FINANCE AND ACCOUNTING | PT. BINERGI AINI JAYA |
| 2 | MUHAMMAD BUDI SATRIA JAYA | ADIK | 19 | SMA PELAJAR | PELAJAR | UNIVERSITAS BANDAR LAMPUNG |
| 3 | | | | | | |
| 4 | | | | | | |
| 5 | | | | | | |
| 6 | | | | | | |
| <u>Spouse</u> Suami/Istri | | | | | | |

Children/Anak-anak

| | | | | | | |
|--|--|--|--|--|--|--|
| | | | | | | |
| | | | | | | |
| | | | | | | |
| | | | | | | |
| | | | | | | |
| | | | | | | |
| | | | | | | |
| | | | | | | |
| | | | | | | |
| | | | | | | |

CONFIDENTIAL

Education (List all schools attended)/Pendidikan (Sebutkan semua pendidikan yang diikuti)

| School Sekolah | Name of School Nama Sekolah | Areas of Specialization Jurusan | From Dari | Till Sampai |
|--|-----------------------------|---------------------------------|-----------|-------------|
| Primary S.D. | SDH 1 PAHOMAN | - | 2002 | 2008 |
| Junior High School S.L.T.P. | SMH 4 BAPIDAR LAMPUNG | - | 2008 | 2011 |
| Senior High School S.L.T.A. | SMAN 10 BANDAR LAMPUNG | IPS | 2011 | 2014 |
| Academy/University Akademi/Universitas | UNIVERSITAS SRIWIJAYA | AKUNTANSI | 2014 | 2018 |

Training/Courses /Pelatihan/Kursus

| Name of Institution Nama Lembaga | Subject Bidang | City Kota | Duration Lama kursus | Finance by Dibiayai oleh |
|----------------------------------|-----------------------------|-----------------|----------------------|--------------------------|
| Ganesha Operatron | Mata pelajaran SMA | BANDA-R LAMPUNG | 1 Tahun | Orang tua |
| Prospek Palembang | Akuntansi Biaya | PALEMBANG | 6 Bulan | Orang tua |
| Prospek Palembang | Akuntansi Keuangan Lanjutan | PALEMBANG | 6 Bulan | Orang tua |
| - | - | - | - | - |
| - | - | - | - | - |
| - | - | - | - | - |
| - | - | - | - | - |

| State what languages you Bahasa-bahasa yang anda dapat | Read Baca | Speak Bicara | Write Tulis |
|--|--|--|--|
| Inggris | <input type="checkbox"/> fair/cukup <input checked="" type="checkbox"/> good/baik <input type="checkbox"/> excellent/baik sekali | <input type="checkbox"/> fair/cukup <input checked="" type="checkbox"/> good/baik <input type="checkbox"/> excellent/baik sekali | <input type="checkbox"/> fair/cukup <input checked="" type="checkbox"/> good/baik <input type="checkbox"/> excellent/baik sekali |
| | <input type="checkbox"/> Fair/cukup <input type="checkbox"/> good/baik <input type="checkbox"/> excellent/baik sekali | <input type="checkbox"/> Fair/cukup <input type="checkbox"/> good/baik <input type="checkbox"/> excellent/baik sekali | <input type="checkbox"/> Fair/cukup <input type="checkbox"/> good/baik <input type="checkbox"/> excellent/baik sekali |
| | <input type="checkbox"/> fair/cukup <input type="checkbox"/> good/baik <input type="checkbox"/> excellent/baik sekali | <input type="checkbox"/> fair/cukup <input type="checkbox"/> good/baik <input type="checkbox"/> excellent/baik sekali | <input type="checkbox"/> fair/cukup <input type="checkbox"/> good/baik <input type="checkbox"/> excellent/baik sekali |

CONFIDENTIAL

Employment History: Give your employment history as completely and accurately as possible beginning from the present or last employment.

Riwayat Pekerjaan: Ceritakan riwayat pekerjaan anda secara lengkap dan benar mulai dari pekerjaan sekarang atau terakhir.

| A. Service Year Masa kerja | | | Name/Address/Phone of firm Nama Perusahaan/Alamat/Telepon | Position Jabatan | Monthly net salary Gaji bersih per bulan Start Awal/End Akhir |
|-------------------------------|-------------------|--|--|------------------------------------|---|
| From Dan | To Sampai | Month Bulan | | | |
| September 2019 | 5/d | Juli 2021 | PT. Damusari Mitra Sejahtera | Staff Akuntansi | 5.474.641 |
| Type of business | Jenis Usaha | Reason of resignation Alasan berhenti | | Line Supervisor Atasan Langsung | Total Employees Jumlah Karyawan |
| | Manufaktur/Tuning | Mengurus orang tua sakit | | Megy T R | 500 |
| B. Service Year Masa kerja | | | Name/Address/Phone of firm Nama Perusahaan/Alamat/Telepon | Position Jabatan | Monthly net salary Gaji bersih per bulan Start Awal/End Akhir |
| From Dan | To Sampai | Month Bulan | | | |
| Agustus 201 | 5/a | sekarang | PT. Sinergi Aini Jaya | Finance dan Accounting | 3.390.401 |
| Type of business | Jenis Usaha | Reason of resignation Alasan berhenti | | Line Supervisor Atasan Langsung | Total Employees Jumlah Karyawan |
| | Konstruksi | Atan pindah domisili ke Bogor | | Gurd Pramoko | 112 |
| C. Service Year Masa kerja | | | Name/Address/Phone of firm Nama Perusahaan/Alamat/Telepon | Position Jabatan | Monthly net salary Gaji bersih per bulan Start Awal/End Akhir |
| From Dan | To Sampai | Month Bulan | | | |
| | | | | | |
| Type of business | Jenis Usaha | Reason of resignation Alasan berhenti | | Line Supervisor Atasan Langsung | Total Employees Jumlah Karyawan |
| | | | | | |
| D. Service Year Masa kerja | | | Name/Address/Phone of firm Nama Perusahaan/Alamat/Telepon | Position Jabatan | Monthly net salary Gaji bersih per bulan Start Awal/End Akhir |
| From Dan | To Sampai | Month Bulan | | | |
| | | | | | |
| Type of business | Jenis Usaha | Reason of resignation Alasan berhenti | | Line Supervisor Atasan Langsung | Total Employees Jumlah Karyawan |
| | | | | | |
| E. Service Year Masa kerja | | | Name/Address/Phone of firm Nama Perusahaan/Alamat/Telepon | Position Jabatan | Monthly net salary Gaji bersih per bulan Start Awal/End Akhir |
| From Dan | To Sampai | Month Bulan | | | |
| | | | | | |
| Type of business | Jenis Usaha | Reason of resignation Alasan berhenti | | Line Supervisor Atasan Langsung | Total Employees Jumlah Karyawan |
| | | | | | |
| F. Service Year Masa kerja | | | Name/Address/Phone of firm Nama Perusahaan/Alamat/Telepon | Position Jabatan | Monthly net salary Gaji bersih per bulan Start Awal/End Akhir |
| From Dan | To Sampai | Month Bulan | | | |
| | | | | | |
| Type of business | Jenis Usaha | Reason of resignation Alasan berhenti | | Line Supervisor Atasan Langsung | Total Employees Jumlah Karyawan |
| | | | | | |

CONFIDENTIAL

Describe duties and responsibilities in your current/last position
 Uraikan tugas dan tanggungjawab anda pada jabatan sekarang/ terakhir.

1. Melakukan dan bertanggung jawab atas kegiatan Administrasi Keuangan Perusahaan.
2. Melakukan Rekonsiliasi Jurnal.
3. Memperbaiki dan bertanggung jawab pada Kas.
4. Melakukan dan bertanggung jawab atas pemisahan Customer.
5. Melakukan dan bertanggung jawab atas pembayaran Vendor.
6. Mengevaluasi dan menganalisa Implementasi Sistem akuntansi serta bertanggung jawab atas laporan keuangan
7. Memeriksa Klatm Purchasing dan Operational
8. Membuat dan bertanggung jawab atas payroll karyawan.
9. Melakukan Infit dan lapor espt PPN.

What office machines can you operate?
 Mesin-mesin kantor apakah yang dapat anda gunakan?

Laptop, Printer, Scanning.

Reference - give four (4) person (not relatives), former employers or former teachers.
 Referensi - sebutkan empat (4) orang (bukan saudara), bekas majikan atau bekas guru

| Name Nama | Address Alamat | Occupation Pekerjaan |
|---------------------|-------------------|-------------------------|
| Megi T Pahnawati | Bojor | Karyawan Swasta |
| Gurd Pramoko | Bandar Lampung | Karyawan Swasta |
| Dyah Niken Larasati | Bojor | Karyawan Swasta |
| Nur Afifah | Bojor | Karyawan Swasta |

Hobbies and activities

Hobby dan kegiatan diwaktu luang: saya memiliki hobi jalan-jalan dan menonton film.

School/social organization activities (give name of organizations)

Aktivitas sekolah/organisasi sosial (sebutkan nama-nama organisasi yang diikuti)

1. Keluarga Mahasiswa Lampung Unsrri

Describe the organization structure which shows your position

Gambarkan struktur organisasi yang memperlihatkan jabatan anda:

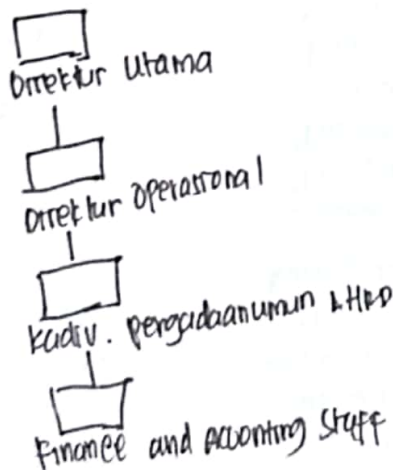

Other Information
 Informasi lain

CONFIDENTIAL

| Put an X in the correct response box Berikan tanda X pada kotak jawaban yang tepat | Yes Ya | No Tidak | Remarks Keterangan |
|---|-------------------------------------|-------------------------------------|---|
| Have you ever undergone an operation? Pernahkah anda menjalani operasi? | <input type="checkbox"/> | <input checked="" type="checkbox"/> | - |
| If the answer is yes, what kind of operation that you had? When did you have the operation? Kalau pernah, operasi apa yang anda jalani? Dan kapan? | <input type="checkbox"/> | <input checked="" type="checkbox"/> | - |
| If the answer is yes, please state your illness. Kalau ya, sebutkan penyakit tersebut | <input type="checkbox"/> | <input checked="" type="checkbox"/> | - |
| Do you smoke? Apakah anda suka merokok? | <input type="checkbox"/> | <input checked="" type="checkbox"/> | - |
| If the answer is yes, when did you start smoking? Apabila ya, sejak usia berapa anda merokok? | <input type="checkbox"/> | <input checked="" type="checkbox"/> | - |
| Do you like to drink alcoholic beverages? Apakah anda suka minum minuman keras | <input type="checkbox"/> | <input checked="" type="checkbox"/> | - |
| If the answer is yes, when did you start drinking? Kalau ya, sejak kapan/usia berapa anda mengenal minuman keras tersebut? | <input type="checkbox"/> | <input checked="" type="checkbox"/> | - |
| Have you previously applied to our company/group? If so, when and what position? Apakah anda pernah melamar di group/perusahaan ini sebelumnya? Bilamana dan sebagai apa? | <input type="checkbox"/> | <input checked="" type="checkbox"/> | - |
| Are you also applying to other companies? If yes, please mention what companies and position applied? Selain disini di perusahaan mana lagi anda melamar waktu ini? Sebagai apa? | <input checked="" type="checkbox"/> | <input type="checkbox"/> | Pt. Chaya Interfreight Cargo, Accounting & Finance. |
| Are you under any contract agreement with other companies? Apakah anda terikat kontrak dengan perusahaan tempat kerja anda saat ini? | <input type="checkbox"/> | <input checked="" type="checkbox"/> | - |
| Do you have any part time job? Specify the name of the company and position held. Apakah anda mempunyai pekerjaan sampingan/part time? Dimana dan sebagai apa? | <input type="checkbox"/> | <input checked="" type="checkbox"/> | - |
| Do you have any objections if we contact your previous employer for reference checking? Apakah anda berkeberatan bila kami minta referensi pada perusahaan tempat anda pernah bekerja? | <input checked="" type="checkbox"/> | <input type="checkbox"/> | - |
| Do you have any acquaintance(s) or relative(s) employed by our company/group? Please mention name and your relationship. Apakah anda mempunyai teman/sanak saudara yang bekerja di group/perusahaan ini? Sebutkan nama dan hubungan anda. | <input type="checkbox"/> | <input checked="" type="checkbox"/> | - |
| Do you have any acquaintance(s) or relative(s) employed by client, supplier or government officials related to our company/group? Apakah anda mempunyai teman/sanak saudara yang bekerja di pengguna jasa, pemasok atau pejabat pemerintah terkait dengan bisnis group/perusahaan? | <input type="checkbox"/> | <input checked="" type="checkbox"/> | - |
| What serious illness/surgenes/accidents have you ever had? When have you had it? Apakah anda pernah menderita sakit keras/kronis/kecelakaan berat/operasi? Bilamana dan macam apa? Jelaskan. | <input type="checkbox"/> | <input checked="" type="checkbox"/> | - |
| Have you ever undergone any psychological test before? If so, when, where and for what purpose? Apakah anda pernah menjalani pemeriksaan psikologis/psikotest? Bilamana, dimana dan untuk tujuan apa? | <input checked="" type="checkbox"/> | <input type="checkbox"/> | Pada saat interview sebelumnya di PT. Transia Arc |
| Have you even been involved in any administrative, civil or criminal case? Apakah anda pernah berurusan dengan polisi karena tindak kejahatan? | <input type="checkbox"/> | <input checked="" type="checkbox"/> | - |

CONFIDENTIAL

Describe any kind of jobs that you do not like?
Macam pekerjaan bagaimana yang tidak anda sukai?

Describe any kind of jobs/position that are in line with your career plan?
Macam pekerjaan/jabatan apakah yang sesuai dengan cita-cita anda?

Finance dan Accounting

Please state your current monthly income and facilities.

Berapa besarkah penghasilan anda sebulan dan fasilitas apa saja yang anda peroleh saat ini?

Rp. 3.330.000, Dengan fasilitas Asuransi Kesehatan (BPJS)

State salary and facilities desired.

Bila diterima, berapa gaji dan fasilitas apa saja yang anda harapkan?

Saya berharap mendapatkan fasilitas berupa Asuransi Kesehatan, dan Makan Siang.
Dan harapan gaji Rp. 6.000.000

If accepted, when can you start working?

Bila diterima kapankah anda dapat mulai bekerja?

1 bulan setelah pemberitahuan

I hereby certify that the information given above is true. And if under any circumstances any misrepresentation or omission of information is found, I understand that I shall be fully responsible.

Dengan ini saya nyatakan bahwa keterangan yang saya berikan diatas benar adanya. Bilamana ternyata terdapat ketidakbenaran, saya bertanggungjawab penuh atas segala akibatnya.

Bandar Lampung, 07,03,2022

(Indri Ningtyas)

Applicant
Pelamar