

PT. INSPEKTINDO SINERGI PERSADA



**EMPLOYMENT APPLICATION FORM**  
**(FORMULIR LAMARAN KERJA)**

Please fill in with your own handwriting (in block letters and black ink)  
(Isilah dengan tulisan tangan Anda (menggunakan huruf cetak dan tinta hitam).

<u>Name</u> Nama	<u>Mr (Fn)</u> Mrs (Ny) Miss (Nn)	<u>DINDA</u> First (Pertama)	<u>AINAYA</u> Middle (Tengah)	<u>RACHMAH</u> Last (Akhir)
<u>Place and date of birth</u> Tempat dan tanggal lahir				
<u>Place</u> Tempat	<u>Month</u> Bulan	<u>Date</u> Tanggal	<u>Year</u> Tahun	
<u>Height</u> Tinggi cm	<u>Weight</u> Berat Kg	<u>ID Number</u> No. KTP	<u>Driving Licence No.</u> No. SIM	<u>JAMSOSTEK KPA NO.:</u>
160 cm	60 kg	6471 0565 0899 0005	1717 9908 00045 1714170501021 TYPE A <input checked="" type="checkbox"/> B <input type="checkbox"/> C <input checked="" type="checkbox"/>	0001 6074 932A 9
<u>CIVIL STATUS</u> STATUS SIPIL	<u>Single</u> Lajang	<input checked="" type="checkbox"/>	<u>Married</u> Menikah	<input type="checkbox"/>
			<u>Divorced</u> Berceraai	<input type="checkbox"/>
			<u>Widow</u> Janda/duda	<input type="checkbox"/>
			<u>Separated</u> Berpisah	<input type="checkbox"/>
<u>Nationality</u> Kewarganegaraan:		<u>Religion</u> Agama:		
WARGA NEGARA INDONESIA		ISLAM		
<u>Address</u> Alamat :	<u>Number</u> Nomor	<u>Street</u> Jalan	<u>City - country</u> Kota - Negara	<u>Phone</u> Telepon
	NO. 13	JL. RUMAH RAHAYU 2	KOTA BALIKPAPAN - INDONESIA	0822 5040 4589
<u>Current Address</u> Alamat sekarang :				
JL. RUMAH RAHAYU 2 GG. PERDAMAIAN 1 NO. 13 RT. 10 SERINGGAM, BALIKPAPAN SELATAN - KALIMANTAN TIMUR				
<u>Permanent Address</u> Alamat tetap :				
JL. SULAWESI NO 35 RT. 59 KEL. KIRANG REJO KEC. BALIKPAPAN TENGAH - KALIMANTAN TIMUR				

**CONFIDENTIAL**

	<u>Parent's Name</u> Nama Orang Tua	<u>Sex (M/F)</u> Jenis Kelamin (L/P)	<u>Age</u> Usia	<u>Highest Education</u> Pendidikan Terakhir	<u>OCCUPATION</u> Pekerjaan	
					<u>Position</u> Jabatan	<u>Company</u> Perusahaan
<u>Father</u> Ayah	SUDIANSYAH	L	43	S1	INTERNAL COMPLIANCE	BERAH COAL
<u>Mother</u> Ibu	AWALIYAH RACHMAH	P	46	S1	IRT	-

Brother/sister (include yourself)/Saudara kandung (termasuk anda sendiri)

No	<u>Name</u> Nama	<u>Relationship</u> Hubungan	<u>Age</u> Usia	<u>Highest Education</u> Pendidikan Terakhir	<u>Position</u> Jabatan	<u>Company</u> Perusahaan
1	BAIN ADITYA RACHMAN	ADIK LAKI-LAKI	13	SEKOLAH DASAR	PELAJAR	-
2	-	-	-	-	-	-
3						
4						
5						
6						
<u>Spouse</u> Suami/Istri						

Children/Anak-anak

1	-	-	-	-	-	-

**CONFIDENTIAL**

Education (List all schools attended)/Pendidikan (Sebutkan semua pendidikan yang diikuti)

School Sekolah	Name of School Nama Sekolah	Area of Specialization Jurusan	From Dari	Till Sampai
Primary S.D.	SDH SUKARESMI 06	-	2005	2011
Junior High School S.L.T.P.	SMP Negeri 02 BERAU	-	2011	2014
Senior High School S.L.T.A.	SMKN 01 BERAU	AKUNTANSI	2014	2017
Academy/University Akademi/Universitas	UNIVERSITAS BALIKPAPAN	K3	2017	2021

Training/Courses /Pelatihan/Kursus

Name of Institution Nama Lembaga	Subject Bidang	City Kota	Duration Lama kursus	Finance by Dibiayai oleh
PT. SAFETY FIRST INDONESIA	K3	BALIKPAPAN	2 MINGGU	PRIBADI
PT. DIFARMA ANGERAH TEKNIK	K3	BALIKPAPAN	1 HARI	PRIBADI
PT. TIAM REISAF	K3	BALIKPAPAN	2 HARI	PRIBADI
PUSAT KEGIATAN UNIVERSITAS BALIKPAPAN	K3	BALIKPAPAN	3 HARI	PRIBADI
PT. BUMI UJUTAN PERKASA	K3	BALIKPAPAN	2 HARI	PRIBADI
PT. STANDARD TRAWING	K3	BALIKPAPAN	2 HARI	PRIBADI

State what languages you Bahasa-bahasa yang anda dapat	Read Baca	Speak Bicara	Write Tulis
INDONESIA	<input type="checkbox"/> fair/cukup <input type="checkbox"/> good/baik <input checked="" type="checkbox"/> excellent/baik sekali	<input type="checkbox"/> fair/cukup <input type="checkbox"/> good/baik <input checked="" type="checkbox"/> excellent/baik sekali	<input type="checkbox"/> fair/cukup <input type="checkbox"/> good/baik <input checked="" type="checkbox"/> excellent/baik sekali
ENGLISH	<input type="checkbox"/> Fair/cukup <input checked="" type="checkbox"/> good/baik <input type="checkbox"/> excellent/baik sekali	<input checked="" type="checkbox"/> Fair/cukup <input type="checkbox"/> good/baik <input type="checkbox"/> excellent/baik sekali	<input checked="" type="checkbox"/> Fair/cukup <input type="checkbox"/> good/baik <input type="checkbox"/> excellent/baik sekali
-	<input type="checkbox"/> fair/cukup <input type="checkbox"/> good/baik <input type="checkbox"/> excellent/baik sekali	<input type="checkbox"/> fair/cukup <input type="checkbox"/> good/baik <input type="checkbox"/> excellent/baik sekali	<input type="checkbox"/> fair/cukup <input type="checkbox"/> good/baik <input type="checkbox"/> excellent/baik sekali

**CONFIDENTIAL**

Employment History: Give your employment history as completely and accurately as possible beginning from the present or last employment.

Riwayat Pekerjaan: Ceritakan riwayat pekerjaan anda secara lengkap dan benar mulai dari pekerjaan sekarang atau terakhir.

A. Service Year Masa kerja			Name/Address/Phone of firm Nama Perusahaan/Alamat/Telepon	Position Jabatan	Monthly net salary Gaji bersih per bulan Start Awal/End Akhir
From Dari	To Sampai	Month Bulan			
JANUARY - JULI 2022			PT. DUMA MUSATAMA, JL. MULAWAR -MARI HOJG RT. 32, 0542 771898	HVE OFFICER & ADM ISO	5.300.000
Type of business	Jenis Usaha	Reason of resignation Alasan berhenti		Line Supervisor Atasan Langsung	Total Employees Jumlah Karyawan
MANUFACTURER AND HYDRAULIC SERVICE		KONTRAK SELESAI		ERLAN AMINOTO	298
B. Service Year Masa kerja			Name/Address/Phone of firm Nama Perusahaan/Alamat/Telepon	Position Jabatan	Monthly net salary Gaji bersih per bulan Start Awal/End Akhir
From Dari	To Sampai	Month Bulan			
September - Desember 2021			PT. MULIA SOLUSINDO, JL. MULAWAR NO. 124	SAFETYMAN	4.800.000
Type of business	Jenis Usaha	Reason of resignation Alasan berhenti		Line Supervisor Atasan Langsung	Total Employees Jumlah Karyawan
INDUSTRIAL EQUIPMENT AND SUPPLIES		KONTRAK SELESAI		BRAM ALDIPTA	181
C. Service Year Masa kerja			Name/Address/Phone of firm Nama Perusahaan/Alamat/Telepon	Position Jabatan	Monthly net salary Gaji bersih per bulan Start Awal/End Akhir
From Dari	To Sampai	Month Bulan			
Type of business	Jenis Usaha	Reason of resignation Alasan berhenti		Line Supervisor Atasan Langsung	Total Employees Jumlah Karyawan
D. Service Year Masa kerja			Name/Address/Phone of firm Nama Perusahaan/Alamat/Telepon	Position Jabatan	Monthly net salary Gaji bersih per bulan Start Awal/End Akhir
From Dari	To Sampai	Month Bulan			
Type of business	Jenis Usaha	Reason of resignation Alasan berhenti		Line Supervisor Atasan Langsung	Total Employees Jumlah Karyawan
E. Service Year Masa kerja			Name/Address/Phone of firm Nama Perusahaan/Alamat/Telepon	Position Jabatan	Monthly net salary Gaji bersih per bulan Start Awal/End Akhir
From Dari	To Sampai	Month Bulan			
Type of business	Jenis Usaha	Reason of resignation Alasan berhenti		Line Supervisor Atasan Langsung	Total Employees Jumlah Karyawan
F. Service Year Masa kerja			Name/Address/Phone of firm Nama Perusahaan/Alamat/Telepon	Position Jabatan	Monthly net salary Gaji bersih per bulan Start Awal/End Akhir
From Dari	To Sampai	Month Bulan			
Type of business	Jenis Usaha	Reason of resignation Alasan berhenti		Line Supervisor Atasan Langsung	Total Employees Jumlah Karyawan

**CONFIDENTIAL**

Describe duties and responsibilities in your current/last position  
 Uraikan tugas dan tanggungjawab anda pada jabatan sekarang/ terakhir.

1. MEMBLAT LAPORAN STATISTIK BULANAN TENTANG KINERJA HSE ;
2. MEMBANTALISI DAN MEMBLAT LAPORAN BAHAYA DARI PEMERIKSAAN DAN INSPEKSI ;
3. MELAPORKAN TEMUAN BAHAYA KEJADA PEMERIKSAAN DAN AREA ;
4. MEMERIKSA HIRA, SOP / WI DAN JSA ;
5. MELAKUKAN INSPEKSI APAR, P3K, AFD SERTA OPERASI DI AREA KANTOR & WORKSHOP ;
6. MENGINDUKSI KARYAWAN BARU & TAMU ;
7. MELAKUKAN SAFETY TALK / BRIEFING DAN TOOLBOX MEETING ;
8. PEMANTAUAN LIMBAH B3
9. MELAPORKAN HASIL PEMERIKSAAN KESEHATAN, KUALITAS UDARA & AIR KE BAH ;
10. MEMERSIAPKAN AUDIT INTERNAL & EKSTERNAL, ISO 9001 : 2015 .

What office machines can you operate?

Mesin-mesin kantor apakah yang dapat anda gunakan? : .....

Reference - give four (4) person (not relatives), former employers or former teachers.

Referensi - sebutkan empat (4) orang (bukan saudara), bekas majikan atau bekas guru

<u>Name</u> Nama	<u>Address</u> Alamat	<u>Occupation</u> Pekerjaan	<u>Phone No</u>
ERLAN AMIHOTO	PERUM. KARTINI	DOM. MANAGER	0853 9097 7585
BRAM ALIUTRA	JL. MARSA R. ISWANTYUDI	COORD. HSE	0892 4773 3332

Hobbies and activities

Hobby dan kegiatan diwaktu luang: BERSEPEDA .....

School/social organization activities (give name of organizations).

Aktivitas sekolah/organisasi social (sebutkan nama-nama organisasi yang diikuti)

1. FORUM HSE INDONESIA BALKRABATI, SEBAGAI ANGGOTA ORGANISASI KEMASYARAKATAN HSEI BALKRABATI - 2019 / SEKARANG.
2. HIMPUNAN MAHASISWA PROGRAM STUDI K3 (HMPS K3 UNIBA), SEBAGAI ANGGOTA DIVISI MEDIA DAN INFORMASI - 2020 / 2021.

Describe the organization structure which shows your position

Gambarkan struktur organisasi yang memperlihatkan jabatan anda:

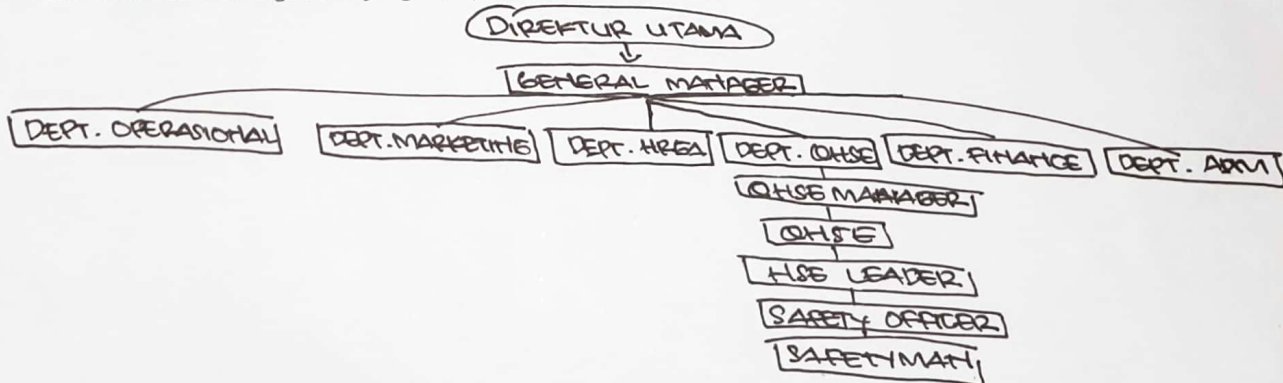

**CONFIDENTIAL**

Other Information  
Informasi lain

Put an <b>X</b> in the correct response box Berikan tanda <b>X</b> pada kotak jawaban yang tepat	Yes Ya	No Tidak	Remarks Keterangan
<u>Have you ever undergone an operation?</u> Pernahkah anda menjalani operasi?	<input type="checkbox"/>	<input checked="" type="checkbox"/>	-
<u>If the answer is yes, what kind of operation that you had?</u> <u>When did you have the operation?</u> Kalau pernah, operasi apa yang anda jalani? Dan kapan?	<input type="checkbox"/>	<input checked="" type="checkbox"/>	-
<u>If the answer is yes, please state your illness.</u> Kalau ya, sebutkan penyakit tersebut.	<input type="checkbox"/>	<input checked="" type="checkbox"/>	-
<u>Do you smoke?</u> Apakah anda suka merokok?	<input type="checkbox"/>	<input checked="" type="checkbox"/>	-
<u>If the answer is yes, when did you start smoking?</u> Apabila ya, sejak usia berapa anda merokok?	<input type="checkbox"/>	<input checked="" type="checkbox"/>	-
<u>Do you like to drink alcoholic beverages?</u> Apakah anda suka minum minuman keras.	<input type="checkbox"/>	<input checked="" type="checkbox"/>	-
<u>If the answer is yes, when did you start drinking?</u> Kalau ya, sejak kapan/usia berapa anda mengenal minuman keras tersebut?	<input type="checkbox"/>	<input checked="" type="checkbox"/>	-
<u>Have you previously applied to our company/group?</u> <u>If so, when and what position?</u> Apakah anda pernah melamar di group/perusahaan ini sebelumnya? Bilamana dan sebagai apa?	<input type="checkbox"/>	<input checked="" type="checkbox"/>	-
<u>Are you also applying to other companies? If yes, please mention what companies and position applied?</u> Selain disini di perusahaan mana lagi anda melamar waktu ini? Sebagai apa?	<input checked="" type="checkbox"/>	<input type="checkbox"/>	PT. MULLA SOLUSINDO (SAFETY OFFICER) PT. LINDA JAYA MANDIRI (SAFETY OFFICER)
<u>Are you under any contract agreement with other companies?</u> Apakah anda terikat kontrak dengan perusahaan tempat kerja anda saat ini?	<input type="checkbox"/>	<input checked="" type="checkbox"/>	-
<u>Do you have any part time job? Specify the name of the company and position held.</u> Apakah anda mempunyai pekerjaan sampingan/part time? Dimana dan sebagai apa?	<input type="checkbox"/>	<input checked="" type="checkbox"/>	-
<u>Do you have any objections if we contact your previous employer for reference checking?</u> Apakah anda berkeberatan bila kami minta referensi pada perusahaan tempat anda pernah bekerja?	<input type="checkbox"/>	<input checked="" type="checkbox"/>	-
<u>Do you have any acquaintance(s) or relative(s) employed by our company/group?</u> <u>Please mention name and your relationship.</u> Apakah anda mempunyai teman/sanak saudara yang bekerja di group/perusahaan ini? Sebutkan nama dan hubungan anda.	<input checked="" type="checkbox"/>	<input type="checkbox"/>	PAK RAMDAN
<u>Do you have any acquaintance(s) or relative(s) employed by client, supplier or government officials related to our company/group?</u> Apakah anda mempunyai teman/sanak saudara yang bekerja di pengguna jasa, pemasok atau pejabat pemerintah terkait dengan bisnis group/perusahaan?	<input type="checkbox"/>	<input checked="" type="checkbox"/>	-
<u>What serious illness/surgeries/accidents have you ever had? When have you had it?</u> Apakah anda pernah menderita sakit keras/kronis/kecelakaan berat/operasi? Bilamana dan macam apa? Jelaskan.	<input type="checkbox"/>	<input checked="" type="checkbox"/>	-
<u>Have you ever undergone any psychological test before? If so, when, where and for what purpose?</u> Apakah anda pernah menjalani pemeriksaan psikologis/psikotest? Bilamana, dimana dan untuk tujuan apa?	<input checked="" type="checkbox"/>	<input type="checkbox"/>	PSIKOTEST UNTUK RECRUITMENT KE PERUSAHAAN
<u>Have you even been involved in any administrative, civil or criminal case?</u> Apakah anda pernah berurusan dengan polisi karena tindak kejahatan?	<input type="checkbox"/>	<input checked="" type="checkbox"/>	-

<p><u>Describe any kind of jobs that you do not like?</u> Macam pekerjaan bagaimana yang tidak anda sukai?</p> <p>* PEKERJAAN YANG TIDAK SELAM DENGAN BIDANGNYA * PEKERJAAN YANG TIDAK KONDISIF DAN MENGAKIBATKAN TERHAMBAT KE REKAM KERJA</p>
<p><u>Describe any kind of jobs/position that are in line with your career plan?</u> Macam pekerjaan/jabatan apakah yang sesuai dengan cita-cita anda?</p> <p>MAHAJER HSE.</p>
<p><u>Please state your current monthly income and facilities.</u></p> <p>Berapa besarkah penghasilan anda sebulan dan fasilitas apa saja yang anda peroleh saat ini?</p> <p>RP. 6.000.000 , FASILITAS: BPJS KETENAGAKERJAAN , BPJS KESEHATAN PERIBADI LANS MAKAN , LANS TRANSPORTASI , LANS KEHADIRAN , LANS LEMBUR , CUTI</p>
<p><u>State salary and facilities desired.</u></p> <p>Bila diterima, berapa gaji dan fasilitas apa saja yang anda harapkan?</p> <p>RP. 6.000.000 FASILITAS YANG DAPAT MENUNJUNG PEKERJAAN SAYA UNTUK BISA OPTIMAL , NAMUN TETAP MEMENUHI KEBIJAKAN PERUSAHAAN.</p>
<p><u>If accepted, when can you start working?</u> Bila diterima kapankah anda dapat mulai bekerja?</p> <p>SESEGERA DAN SECEPAT MUNGKIN.</p>

I hereby certify that the information given above is true. And if under any circumstances any misrepresentation or omission of information is found, I understand that I shall be fully responsible.

Dengan ini saya nyatakan bahwa keterangan yang saya berikan diatas benar adanya. Bilamana ternyata terdapat ketidakbenaran, saya bertanggungjawab penuh atas segala akibatnya.

BALIKPAPAN 15 JULI 2022

  
(DINDA AMALIA R.)  
Applicant  
Pelamar