

PT. INSPEKTINDO SINERGI PERSADA

EMPLOYMENT APPLICATION FORM
(FORMULIR LAMARAN KERJA)



Please fill in with your own handwriting (in block letters and black ink)
(Isilah dengan tulisan tangan Anda (menggunakan huruf cetak dan tinta hitam).

| | | | | | |
|---|---|--|---|--|--|
| Name Nama | Mr (Tn) Mes (Aby) Miss (Akr) | REZA | KUKUH | PURWANTO | |
| | | First (Pertama) | Middle (Tengah) | Last (Akhir) | |
| Place and date of birth Tempat dan tanggal lahir | | | | | |
| Place Tempat | Month Bulan | Date Tanggal | Year Tahun | | |
| PUKWOREJO | APRIL | 13 | 1998 | | |
| Height Tinggi cm | Weight Berat Kg | ID Number No. KTP | Driving Licence No. No. SIM | JAMSOSTEK KPANO: | |
| 176 | 54 | 3306121304980001 | 930414550357 | 0000084783532 | |
| | | | TYPE A <input checked="" type="checkbox"/> B <input type="checkbox"/> C <input type="checkbox"/> | | |
| CIVIL STATUS STATUS SIPIL | Single Lajang | <input checked="" type="checkbox"/> Married Menikah | <input type="checkbox"/> Divorced Dicerai | <input type="checkbox"/> Widow Janda/duda | <input type="checkbox"/> Separated Berpisah |
| Nationality Kewarganegaraan: | INDONESIA | | Religion Agama: | ISLAM | |
| Address Alamat: | Number Nomor | Street Jalan | City - country Kota - Negara | Phone Telepon | |
| Current Address Alamat sekarang: | SUDRAGAN RT 5 RW 3, KECAMATAN KEMIRI, KABUPATEN PURWOREJO - INDONESIA - 085228463473 | | | | |
| Permanent Address Alamat tetap: | SUDRAGAN RT 5 RW 3, KECAMATAN KEMIRI, KABUPATEN PURWOREJO, JAWA TENGAH - INDONESIA - 085228463473 | | | | |

CONFIDENTIAL

| | <u>Parent's Name</u> Nama Orang Tua | <u>Sex (M/F)</u> Jenis Kelamin (L/P) | | <u>Age</u> Usia | <u>Highest Education</u> Pendidikan Terakhir | <u>OCCUPATION</u> Pekerjaan | |
|-----------------------|--|---|--|--------------------|---|--------------------------------|--------------------------------|
| | | | | | | <u>Position</u> Jabatan | <u>Company</u> Perusahaan |
| <u>Father</u> Ayah | HIDAYAT MOKO | L | | 59 | S1 | GURU | SMN N 22 PURWOREJO |
| <u>Mother</u> Ibu | MAHFUDHON | P | | 44 | S1 | PERAWAT | RSUD PR. TJITROWAR- POJO |

Brother/sister (include yourself)/Saudara kandung (termasuk anda sendiri)

| No | <u>Name</u> Nama | <u>Relationship</u> Hubungan | <u>Age</u> Usia | <u>Highest Education</u> Pendidikan Terakhir | <u>Position</u> Jabatan | <u>Company</u> Perusahaan |
|------------------------------|---------------------|---------------------------------|--------------------|---|----------------------------|------------------------------|
| 1 | ROZA KUKUH P | PRNY SENDIRI | 23 | DA | PREH GRAD | - |
| 2 | RAHMANA SYIFA A. | ADIK | 18 | SMA | SISWA | MAN 3 YOGYA KARTA |
| 3 | RAHAGI ORIZA H. | ADIK | 8 | SD | SISWA | SD AL MUBIN PURWOREJO |
| 4 | | | | | | |
| 5 | | | | | | |
| 6 | | | | | | |
| <u>Spouse</u> Suami/Istri | | | | | | |

Children/Anak-anak

| | | | | | | |
|--|--|--|--|--|--|--|
| | | | | | | |
| | | | | | | |
| | | | | | | |
| | | | | | | |
| | | | | | | |
| | | | | | | |
| | | | | | | |
| | | | | | | |
| | | | | | | |
| | | | | | | |

CONFIDENTIAL

Education (List all schools attended)/Pendidikan (Sebutkan semua pendidikan yang diikuti)

| <u>School</u> Sekolah | <u>Name of School</u> Nama Sekolah | <u>Areas of Specialization</u> Jurusan | <u>From</u> Dari | <u>Until</u> Sampai |
|---|---|---|---------------------|------------------------|
| Primary S.D. | SD N SUTORAGAN | UMUM | 2004 | 2010 |
| Junior High School S.L.T.P. | SMP N 2 PURWOREJO | UMUM | 2010 | 2013 |
| Senior High School S.L.T.A. | SMA N 1 PURWOREJO | IPA | 2013 | 2016 |
| Academy/University Akademi/Universitas | POLITEKNIK ENERGI DAN MINERAL AKAMIGAS | TEKNIK PRODUKSI MINYAK & GAS | 2016 | 2020 |

Training/Courses /Pelatihan/Kursus

| <u>Name of Institution</u> Nama Lembaga | <u>Subject</u> Bidang | <u>City</u> Kota | <u>Duration</u> Lama kursus | <u>Finance by</u> Dibiayai oleh |
|--|--------------------------|---------------------|--------------------------------|------------------------------------|
| LSP PPSDM MIGAS | OPERATOR PRODUKSI | CEPU | 3 HARI | KAMPUS |
| LSP PPSDM MIGAS | K3 MIGAS | CEPU | 3 HARI | KAMPUS |
| | | | | |
| | | | | |
| | | | | |
| | | | | |
| | | | | |

| <u>State what languages you</u> Bahasa-bahasa yang anda dapat | <u>Read</u> Baca | <u>Speak</u> Bicara | <u>Write</u> Tulis |
|--|--|--|--|
| INDONESIA | <input type="checkbox"/> fair/cukup <input type="checkbox"/> good/baik <input checked="" type="checkbox"/> excellent/baik sekali | <input type="checkbox"/> fair/cukup <input type="checkbox"/> good/baik <input checked="" type="checkbox"/> excellent/baik sekali | <input type="checkbox"/> fair/cukup <input type="checkbox"/> good/baik <input checked="" type="checkbox"/> excellent/baik sekali |
| ENGLISH | <input type="checkbox"/> Fair/cukup <input type="checkbox"/> good/baik <input checked="" type="checkbox"/> excellent/baik sekali | <input type="checkbox"/> Fair/cukup <input checked="" type="checkbox"/> good/baik <input type="checkbox"/> excellent/baik sekali | <input checked="" type="checkbox"/> Fair/cukup <input type="checkbox"/> good/baik <input type="checkbox"/> excellent/baik sekali |
| JAWA | <input type="checkbox"/> fair/cukup <input type="checkbox"/> good/baik <input checked="" type="checkbox"/> excellent/baik sekali | <input type="checkbox"/> fair/cukup <input type="checkbox"/> good/baik <input checked="" type="checkbox"/> excellent/baik sekali | <input type="checkbox"/> fair/cukup <input type="checkbox"/> good/baik <input checked="" type="checkbox"/> excellent/baik sekali |

CONFIDENTIAL

Employment History: Give your employment history as completely and accurately as possible beginning from the present or last employment.
 Riwayat Pekerjaan: Ceritakan riwayat pekerjaan anda secara lengkap dan benar mulai dari pekerjaan sekarang atau terakhir.

| A. Service Year Masa kerja | | | Name/Address/Phone of firm Nama Perusahaan/Alamat/Telepon | Position Jabatan | Monthly net salary Gaji bersih per bulan Start Awal/End Akhir |
|---------------------------------|--------------|----------------|--|------------------------------------|---|
| From Dari | To Sampai | Month Bulan | | | |
| MARET 2020 - APRIL 2020 | | | STAR ENERGI GEOTHERMAL - JAKARTA (021) 52906060 | INTERNSHIP | 1.000.000 |
| Type of business Jenis Usaha | | | Reason of resignation Alasan berhenti | Line Supervisor Atasan Langsung | Total Employees Jumlah Karyawan |
| | | | OIL & GAS, ENERGI | WAKTU MAGANG HABIS | GANES RIYADI |
| | | | | | 400 |
| B. Service Year Masa kerja | | | Name/Address/Phone of firm Nama Perusahaan/Alamat/Telepon | Position Jabatan | Monthly net salary Gaji bersih per bulan Start Awal/End Akhir |
| From Dari | To Sampai | Month Bulan | | | |
| MARET - APRIL 2019 | | | PERTAMINA GEOTHERMAL ENERGY MINAHATA - (0431) 3156564 | INTERNSHIP | - |
| Type of business Jenis Usaha | | | Reason of resignation Alasan berhenti | Line Supervisor Atasan Langsung | Total Employees Jumlah Karyawan |
| | | | OIL & GAS, ENERGY | WAKTU MAGANG HABIS | BENEDIKT BENI |
| | | | | | 100 |
| C. Service Year Masa kerja | | | Name/Address/Phone of firm Nama Perusahaan/Alamat/Telepon | Position Jabatan | Monthly net salary Gaji bersih per bulan Start Awal/End Akhir |
| From Dari | To Sampai | Month Bulan | | | |
| | | | | | |
| Type of business Jenis Usaha | | | Reason of resignation Alasan berhenti | Line Supervisor Atasan Langsung | Total Employees Jumlah Karyawan |
| | | | | | |
| D. Service Year Masa kerja | | | Name/Address/Phone of firm Nama Perusahaan/Alamat/Telepon | Position Jabatan | Monthly net salary Gaji bersih per bulan Start Awal/End Akhir |
| From Dari | To Sampai | Month Bulan | | | |
| | | | | | |
| Type of business Jenis Usaha | | | Reason of resignation Alasan berhenti | Line Supervisor Atasan Langsung | Total Employees Jumlah Karyawan |
| | | | | | |
| E. Service Year Masa kerja | | | Name/Address/Phone of firm Nama Perusahaan/Alamat/Telepon | Position Jabatan | Monthly net salary Gaji bersih per bulan Start Awal/End Akhir |
| From Dari | To Sampai | Month Bulan | | | |
| | | | | | |
| Type of business Jenis Usaha | | | Reason of resignation Alasan berhenti | Line Supervisor Atasan Langsung | Total Employees Jumlah Karyawan |
| | | | | | |
| F. Service Year Masa kerja | | | Name/Address/Phone of firm Nama Perusahaan/Alamat/Telepon | Position Jabatan | Monthly net salary Gaji bersih per bulan Start Awal/End Akhir |
| From Dari | To Sampai | Month Bulan | | | |
| | | | | | |
| Type of business Jenis Usaha | | | Reason of resignation Alasan berhenti | Line Supervisor Atasan Langsung | Total Employees Jumlah Karyawan |
| | | | | | |

Describe duties and responsibilities in your current/last position
 Uraikan tugas dan tanggungjawab anda pada jabatan sekarang/ terakhir.

- MENGIKUTI ATASAN DALAM AKTIVITAS PRODUKSI, SURVEILANCO, DAN STEAM FORECAST.
- MELAKUKAN HISTORICAL MATCHING UNTUK SUMUR - X.
- MEMBUAT LAPORAN DAN PRESENTASI HASIL INTERNSHIP

What office machines can you operate?
 Mesin-mesin kantor apakah yang dapat anda gunakan? : KOMPUTER, PRINTER

Reference-- give four (4) person (not relatives), former employers or former teachers.
 Referensi - sebutkan empat (4) orang (bukan saudara), bekas majikan atau bekas guru

| Name Nama | Address Alamat | Occupation Pekerjaan |
|------------------------|-------------------------|-------------------------|
| ENDANG HADIYATI | PURWOREJO, JAWA TENGGAH | GURU |
| W. SASTANTO JOKO S. | BANDUNG, JAWA BARAT | GURU / DOSEN |
| W. ADI JUMARMA | BANDUNG, JAWA BARAT | DOSEN |
| GANIBI RYADI WICAKSONO | JAKARTA | ATASAN |

Hobbies and activities
 Hobby dan kegiatan di waktu luang: MEMBACA, MENONTON, DAN BERSEPEDA

- School/social organization activities (give name of organizations)*
 Aktivitas sekolah/organisasi social (sebutkan nama-nama organisasi yang diikuti)
- SOCIETY OF PETROLEUM ENGINEER PEM AKAMIGAS SC - HEAD MEDIA AND PUBLICATION
 - SOCIETY OF PETROLEUM ENGINEER PEM AKAMIGAS SC - HEAD EVENT DEPARTMENT
 - BADAN DAKWAH ISLAM PEM AKAMIGAS - STAF MEDIA & PUBLIKASI

Describe the organization structure which shows your position
 Gambarkan struktur organisasi yang memperlihatkan jabatan anda:

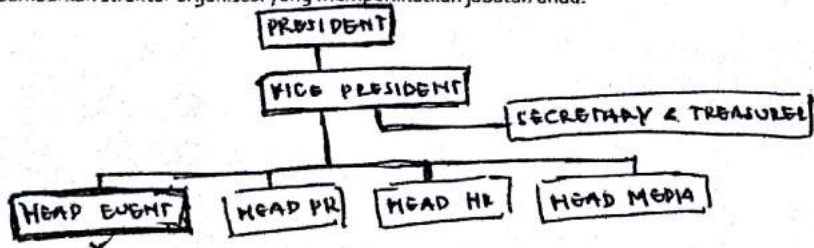

CONFIDENTIAL

Other Information
informasi lain

| Put an X in the correct response box <i>Benarkan tanda X pada kotak jawaban yang tepat</i> | Yes Ya | No Tidak | Remarks Keterangan |
|--|-------------------------------------|-------------------------------------|---|
| <i>Have you ever undergone an operation?</i> Pernakah anda menjalani operasi? | <input type="checkbox"/> | <input checked="" type="checkbox"/> | |
| <i>If the answer is yes, what kind of operation that you had?</i> <i>When did you have the operation?</i> Kalau pernah, operasi apa yang anda jalani? Dan kapan? | <input type="checkbox"/> | <input checked="" type="checkbox"/> | |
| <i>If the answer is yes, please state your illness.</i> Kalau ya, sebutkan penyakit tersebut. | <input type="checkbox"/> | <input checked="" type="checkbox"/> | |
| <i>Do you smoke?</i> Apakah anda suka merokok? | <input type="checkbox"/> | <input checked="" type="checkbox"/> | |
| <i>If the answer is yes, when did you start smoking?</i> Apabila ya, sejak usia berapa anda merokok? | <input type="checkbox"/> | <input checked="" type="checkbox"/> | |
| <i>Do you like to drink alcoholic beverages?</i> Apakah anda suka minum minuman keras. | <input type="checkbox"/> | <input checked="" type="checkbox"/> | |
| <i>If the answer is yes, when did you start drinking?</i> Kalau ya, sejak kapan/usia berapa anda mengenal minuman keras tersebut? | <input type="checkbox"/> | <input checked="" type="checkbox"/> | |
| <i>Have you previously applied to our company/group?</i> <i>If so, when and what position?</i> Apakah anda pernah melamar di group/perusahaan ini sebelumnya? Bilamana dan sebagai apa? | <input checked="" type="checkbox"/> | <input type="checkbox"/> | HSE OFFICER |
| <i>Are you also applying to other companies? If yes, please mention what companies and position applied?</i> Selain disini di perusahaan mana lagi anda melamar waktu ini? Sebagai apa? | <input checked="" type="checkbox"/> | <input type="checkbox"/> | STAR ENERGY GEO-THERMAL - MT |
| <i>Are you under any contract agreement with other companies?</i> Apakah anda terikat kontrak dengan perusahaan tempat kerja anda saat ini? | <input type="checkbox"/> | <input checked="" type="checkbox"/> | |
| <i>Do you have any part time job? Specify the name of the company and position held.</i> Apakah anda mempunyai pekerjaan sampingan/part time? Dimana dan sebagai apa? | <input checked="" type="checkbox"/> | <input type="checkbox"/> | PODAKANG |
| <i>Do you have any objections if we contact your previous employer for reference checking?</i> Apakah anda keberatan bila kami minta referensi pada perusahaan tempat anda pernah bekerja? | <input checked="" type="checkbox"/> | <input type="checkbox"/> | |
| <i>Do you have any acquaintances or relative(s) employed by our company/group? Please mention name and your relationship.</i> Apakah anda mempunyai teman/sanak saudara yang bekerja di group/perusahaan ini? Sebutkan nama dan hubungan anda. | <input checked="" type="checkbox"/> | <input type="checkbox"/> | YONAS FEBRIAN - TEMAN KULIAH |
| <i>Do you have any acquaintances or relative(s) employed by client, supplier or government officials related to our company/group?</i> Apakah anda mempunyai teman/sanak saudara yang bekerja di pengguna jasa, pemasok atau pejabat pemerintah terkait dengan bisnis group/perusahaan? | <input type="checkbox"/> | <input checked="" type="checkbox"/> | |
| <i>What serious illness/surgeries/accidents have you ever had? When have you had it?</i> Apakah anda pernah menderita sakit keras/kronis/kecelakaan berat/operasi? Bilamana dan macam apa? Jelaskan. | <input type="checkbox"/> | <input checked="" type="checkbox"/> | |
| <i>Have you ever undergone any psychological test before? If so, when, where and for what purpose?</i> Apakah anda pernah menjalani pemeriksaan psikologis/psikotest? Bilamana, dimana dan untuk tujuan apa? | <input checked="" type="checkbox"/> | <input type="checkbox"/> | ONLINE PSIKOLOGI - REKRUTMEN KERJA MEDCO, SMMATOR |
| <i>Have you even been involved in any administrative, civil or criminal case?</i> Apakah anda pernah berurusan dengan polisi karena tindak kejahatan? | <input type="checkbox"/> | <input checked="" type="checkbox"/> | |

Describe any kind of jobs that you do not like?

Macam pekerjaan bagaimana yang tidak anda sukai?

- PEKERJAAN YANG BERKAITAN DENGAN TIM YANG ADA BERSIKAP PROFESIONAL DAN LINGKUNGAN KERJA YANG TIDAK KONDUKIF /MENDUKUNG.

Describe any kind of jobs/position that are in line with your career plan?

Macam pekerjaan/jabatan apakah yang sesuai dengan cita-cita anda?

• PEKERJAAN TIM DENGAN SUASANA YANG MENDUKUNG DAN LEBIH SUSAHA BEKERJA DI LAPANGAN.

Please state your current monthly income and facilities.

Berapa besarkah penghasilan anda sebulan dan fasilitas apa saja yang anda peroleh saat ini?

-

State salary and facilities desired.

Bila diterima, berapa gaji dan fasilitas apa saja yang anda harapkan?

4.000.000 - MESS / TEMPAT TINGGAL

If accepted, when can you start working?

Bila diterima kapankah anda dapat mulai bekerja?

SECEPATNYA

I hereby certify that the information given above is true. And if under any circumstances any misrepresentation or omission of information if found, I understand that I shall be fully responsible.

Dengan ini saya nyatakan bahwa keterangan yang saya berikan diatas benar adanya. Bilamana ternyata terdapat ketidakbenaran, saya bertanggungjawab penuh atas segala akibatnya.

PURWOREJO, 13-2-2022



(RIZKA KURUH P.)

Applicant
Pelamar