

PT. INSPEKTINDO SINERGI PERSADA



**EMPLOYMENT APPLICATION FORM
(FORMULIR LAMARAN KERJA)**

Please fill in with your own handwriting (in block letters and black ink)
(Isilah dengan tulisan tangan Anda (menggunakan huruf cetak dan tinta hitam).

<u>Name</u> Nama	Mr (Tn) Mrs (Ny) Miss (Nn)	<u>Doni</u>	<u>KATMEL</u>	<u>SI TANEGAN 6.</u>	
		First (Pertama)	Middle (Tengah)	Last (Akhir)	
<u>Place and date of birth</u> Tempat dan tanggal lahir					
<u>Place</u> Tempat	<u>Month</u> Bulan	<u>Date</u> Tanggal	<u>Year</u> Tahun		
<u>DELITUA</u>	<u>DESEMBER</u>	<u>10</u>	<u>1984</u>		
<u>Height</u> Tinggi cm	<u>Weight</u> Berat Kg	<u>ID Number</u> No. KTP	<u>Driving Licence No.</u> No. SIM	<u>JAMSOSTEK KPA NO.:</u>	
<u>171</u>	<u>82</u>	<u>1207221012840001</u>	<u>0728-842-00005</u>	<u>0001307363646.</u>	
		TYPE			
		A <input checked="" type="checkbox"/> B <input type="checkbox"/> C <input type="checkbox"/>			
<u>CIVIL STATUS</u> STATUS SIPIL	<u>Single</u> Lajang <input type="checkbox"/>	<u>Married</u> Menikah <input checked="" type="checkbox"/>	<u>Divorced</u> Bercerai <input type="checkbox"/>	<u>Widow</u> Janda/duda <input type="checkbox"/>	<u>Separated</u> Berpisah <input type="checkbox"/>
<u>Nationality</u> Kewarganegaraan: <u>INDONESIA</u>		<u>Religion</u> Agama: <u>KRISTEN PROTESTAN</u>			
<u>Address</u> Alamat :	<u>Number</u> Nomor	<u>Street</u> Jalan	<u>City - country</u> Kota - Negara	<u>Phone</u> Telepon	
<u>Current Address</u> Alamat sekarang :					
<u>Perumahan Cluster Pesona Boulevard Block G-5,</u>					
<u>Kel. BELIAN Kec. BATAM KOTA - KEPULAUAN RIAU</u>					
<u>Permanent Address</u> Alamat tetap :					
.....					
.....					
.....					

CONFIDENTIAL

	<u>Parent's Name</u> Nama Orang Tua	<u>Sex (M/F)</u> Jenis Kelamin (L/P)	<u>Age</u> Usia	<u>Highest-Education</u> Pendidikan Terakhir	<u>OCCUPATION</u> Pekerjaan	
					<u>Position</u> Jabatan	<u>Company</u> Perusahaan
<u>Father</u> Ayah	JENDAM (+) SITANGGANG.	L	56	SMP		Wiraswasta
<u>Mother</u> Ibu	SITI MANUR (+) NAIBATO	P	59	SMA		Ibu rumah Tangga.

Brother/sister (include yourself)/Saudara kandung (termasuk anda sendiri)

No	<u>Name</u> Nama	<u>Relationship</u> Hubungan	<u>Age</u> Usia	<u>Highest Education</u> Pendidikan Terakhir	<u>Position</u> Jabatan	<u>Company</u> Perusahaan
1	JULIANA	KAKAK	42.	Diploma	Ibu rumah TANGGA	
2	A.R. PARLINDUNGAN	ABANG.	39	STM		Wiraswasta
3	DOAI KATKEL	SAYA SENDIRI	36	Diploma	TEKNIISI	TNDT
4	M. ROY TUA	ADIK	34	SMA		Wiraswasta
5	SEPTIAN	ADIK	24	STM		Wiraswasta.
6						
<u>Spouse</u> Suami/Istri	NIELLA OCTAVIANA	ISTRI	35	DIPLOMA	Ibu rumah Tangga	

Children/Anak-anak

1.	STEVEN ALVARO	ANAK	1 Thn			

CONFIDENTIAL

Education (List all schools attended)/Pendidikan (Sebutkan semua pendidikan yang diikuti)

<u>School</u> Sekolah	<u>Name of School</u> Nama Sekolah	<u>Areas of Specialization</u> Jurusan	<u>From</u> Dari	<u>Till</u> Sampai
Primary S.D.	SD RK DELI MURNI DELI TUA		1991	1997
Junior High School S.L.T.P.	SLTP RK DELI MURNI DELI TUA		1997	2000
Senior High School S.L.T.A.	SMA RK DELI MURNI DELI TUA	IPS	2000	2003
Academy/University Akademi/Universitas	PTKI MEDAN	TEKNOLOGI MEKANIK INDUSTRI	2003	2008

Training/Courses /Pelatihan/Kursus

<u>Name of Institution</u> Nama Lembaga	<u>Subject</u> Bidang	<u>City</u> Kota	<u>Duration</u> Lama kursus	<u>Finance by</u> Dibiayai oleh
BAPETEN	OPERATOR RADIOGRAPHY	JAKARTA	1 BULAN	PERUSAHAAN
BAPETEN	PETUGAS PROTEKSI RADIASI	JAKARTA	1 BULAN	PERUSAHAAN
OCEANEERING	MAGNETIC TEST	BATAM	2 Minggu	PERUSAHAAN
OCEANEERING	PENETRAN TEST	BATAM	1 Minggu	PERUSAHAAN
OCEANEERING	ULTRASONIC TEST	BATAM	2 Minggu	PERUSAHAAN
BSTC	BOSJET	BATAM	1 Minggu	PRIBADI
OTI	AK3 UMUM	BATAM	3 Minggu	PRIBADI

<u>State what languages you</u> Bahasa-bahasa yang anda dapat	<u>Read</u> Baca	<u>Speak</u> Bicara	<u>Write</u> Tulis
INDONESIA	<input type="checkbox"/> fair/cukup <input checked="" type="checkbox"/> good/baik <input checked="" type="checkbox"/> excellent/baik sekali	<input type="checkbox"/> fair/cukup <input checked="" type="checkbox"/> good/baik <input type="checkbox"/> excellent/baik sekali	<input type="checkbox"/> fair/cukup <input checked="" type="checkbox"/> good/baik <input type="checkbox"/> excellent/baik sekali
INGGRIS	<input checked="" type="checkbox"/> Fair/cukup <input type="checkbox"/> good/baik <input type="checkbox"/> excellent/baik sekali	<input checked="" type="checkbox"/> Fair/cukup <input type="checkbox"/> good/baik <input type="checkbox"/> excellent/baik sekali	<input checked="" type="checkbox"/> Fair/cukup <input type="checkbox"/> good/baik <input type="checkbox"/> excellent/baik sekali
	<input type="checkbox"/> fair/cukup <input type="checkbox"/> good/baik <input type="checkbox"/> excellent/baik sekali	<input type="checkbox"/> fair/cukup <input type="checkbox"/> good/baik <input type="checkbox"/> excellent/baik sekali	<input type="checkbox"/> fair/cukup <input type="checkbox"/> good/baik <input type="checkbox"/> excellent/baik sekali

CONFIDENTIAL

Employment History: Give your employment history as completely and accurately as possible beginning from the present or last employment.

Riwayat Pekerjaan: Ceritakan riwayat pekerjaan anda secara lengkap dan benar mulai dari pekerjaan sekarang atau terakhir.

A. Service Year Masa kerja			Name/Address/Phone of firm Nama Perusahaan/Alamat/Telepon	Position Jabatan	Monthly net salary Gaji bersih per bulan Start Awal/End Akhir
From Dari	To Sampai	Month Bulan			
2009	2013	April	ADIRA DINAMIKA MULTI FINANCE	SUPERVISOR	3,5 JUTA
Type of business	Jenis Usaha	Reason of resignation Alasan berhenti		Line Supervisor Atasan Langsung	Total Employees Jumlah Karyawan
FINANCE			INGIN MENCAARI YANG LEBIH BANYAK		100 orang.
B. Service Year Masa kerja			Name/Address/Phone of firm Nama Perusahaan/Alamat/Telepon	Position Jabatan	Monthly net salary Gaji bersih per bulan Start Awal/End Akhir
From Dari	To Sampai	Month Bulan			
2013	2016	OCT.	PT. SAMUDRA OCEANERING G.	TEKNIISI (MD)	2,8JUTA - 27 JUTA
Type of business	Jenis Usaha	Reason of resignation Alasan berhenti		Line Supervisor Atasan Langsung	Total Employees Jumlah Karyawan
MDT			HABIS KONTRAK		200 orang.
C. Service Year Masa kerja			Name/Address/Phone of firm Nama Perusahaan/Alamat/Telepon	Position Jabatan	Monthly net salary Gaji bersih per bulan Start Awal/End Akhir
From Dari	To Sampai	Month Bulan			
2017 - 2018	April		PT. INSPEKTIINDOSINERGI PERSADA	TEKNIISI (PPR)	5,5 JUTA - 16 JUTA
Type of business	Jenis Usaha	Reason of resignation Alasan berhenti		Line Supervisor Atasan Langsung	Total Employees Jumlah Karyawan
MDT			HABIS KONTRAK		50 orang.
D. Service Year Masa kerja			Name/Address/Phone of firm Nama Perusahaan/Alamat/Telepon	Position Jabatan	Monthly net salary Gaji bersih per bulan Start Awal/End Akhir
From Dari	To Sampai	Month Bulan			
2018 - 2019	April		PT. Cast Laboratories INDONESIA	TEKNIISI (PPR)	3,5 JUTA - 8,5 JUTA
Type of business	Jenis Usaha	Reason of resignation Alasan berhenti		Line Supervisor Atasan Langsung	Total Employees Jumlah Karyawan
MDT			HABIS KONTRAK		70 orang.
E. Service Year Masa kerja			Name/Address/Phone of firm Nama Perusahaan/Alamat/Telepon	Position Jabatan	Monthly net salary Gaji bersih per bulan Start Awal/End Akhir
From Dari	To Sampai	Month Bulan			
2019 - 2021			PT. THAI MDT INDONESIA	TEKNIISI (PPR)	3,5 JUTA - 15 JUTA
Type of business	Jenis Usaha	Reason of resignation Alasan berhenti		Line Supervisor Atasan Langsung	Total Employees Jumlah Karyawan
MDT			INGIN MENCAARI YANG LEBIH BANYAK		100 orang.
F. Service Year Masa kerja			Name/Address/Phone of firm Nama Perusahaan/Alamat/Telepon	Position Jabatan	Monthly net salary Gaji bersih per bulan Start Awal/End Akhir
From Dari	To Sampai	Month Bulan			
Type of business	Jenis Usaha	Reason of resignation Alasan berhenti		Line Supervisor Atasan Langsung	Total Employees Jumlah Karyawan

CONFIDENTIAL

Describe duties and responsibilities in your current/last position

Uraikan tugas dan tanggungjawab anda pada jabatan sekarang/ terakhir.

Bertanggung jawab atas Keamanan Peralatan dan area Tempat Bekerja selama Pengoperasian mesin X-Ray atau Gamma Ray Berlangsung. Beserta merecord Radiasi yang Terpapar Berhadys Tekniksi. Memantance Peralatan RT.

What office machines can you operate?

Mesin-mesin kantor apakah yang dapat anda gunakan? : LAPTOP

Reference – give four (4) person (not relatives), former employers or former teachers.

Referensi – sebutkan empat (4) orang (bukan saudara), bekas majikan atau bekas guru

<u>Name</u> Nama	<u>Address</u> Alamat	<u>Occupation</u> Pekerjaan	<u>Phone No</u>
HARJONO	Tanjung Balai Karimun	Ndt Supervisor	0813.7242 1467
AHMAT	TAMAN MATA, BATANG	Ndt Supervisor	0852 7288 1870
RINTO	BOTANIA, BATANG	Ndt Supervisor	0812 7720 1070
BUDIMAN	BOTANIA, BATANG	Ndt Supervisor	0813 7188 8060.

Hobbies and activities

Hobby dan kegiatan diwaktu luang: Bersama Keluarga.

School/social organization activities (give name of organizations).

Aktivitas sekolah/organisasi social (sebutkan nama-nama organisasi yang diikuti)

BEMA (BADAN EKSEKUTIF MAHASISWA)

MADALA (MAHASISWA PELINTA ALAM)

Describe the organization structure which shows your position

Gambarkan struktur organisasi yang memperlihatkan jabatan anda:

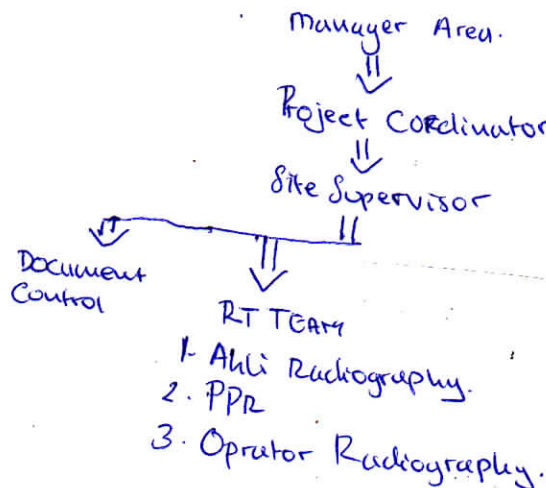

CONFIDENTIAL

Other Information
Informasi lain

Put an X in the correct response box <i>Berikan tanda X pada kotak jawaban yang tepat</i>	Yes Ya	No Tidak	Remarks Keterangan
<u>Have you ever undergone an operation?</u> Pernahkah anda menjalani operasi?	<input type="checkbox"/>	<input checked="" type="checkbox"/>	
<u>If the answer is yes, what kind of operation that you had?</u> <u>When did you have the operation?</u> Kalau pernah, operasi apa yang anda jalani? Dan kapan?	<input type="checkbox"/>	<input checked="" type="checkbox"/>	
<u>If the answer is yes, please state your illness.</u> Kalau ya, sebutkan penyakit tersebut.	<input type="checkbox"/>	<input checked="" type="checkbox"/>	
<u>Do you smoke?</u> Apakah anda suka merokok?	<input type="checkbox"/>	<input checked="" type="checkbox"/>	
<u>If the answer is yes, when did you start smoking?</u> Apabila ya, sejak usia berapa anda merokok?	<input type="checkbox"/>	<input checked="" type="checkbox"/>	
<u>Do you like to drink alcoholic beverages?</u> Apakah anda suka minum minuman keras.	<input type="checkbox"/>	<input checked="" type="checkbox"/>	
<u>If the answer is yes, when did you start drinking?</u> Kalau ya, sejak kapan/usia berapa anda mengenal minuman keras tersebut?	<input type="checkbox"/>	<input checked="" type="checkbox"/>	
<u>Have you previously applied to our company/group?</u> <u>If so, when and what position?</u> Apakah anda pernah melamar di group/perusahaan ini sebelumnya? Bilamana dan sebagai apa?	<input checked="" type="checkbox"/>	<input type="checkbox"/>	Sebagai PPR
<u>Are you also applying to other companies? If yes, please mention what companies and position applied?</u> Selain disini di perusahaan mana lagi anda melamar waktu ini? Sebagai apa?	<input type="checkbox"/>	<input checked="" type="checkbox"/>	
<u>Are you under any contract agreement with other companies?</u> Apakah anda terikat kontrak dengan perusahaan tempat kerja anda saat ini?	<input type="checkbox"/>	<input checked="" type="checkbox"/>	
<u>Do you have any part time job? Specify the name of the company and position held.</u> Apakah anda mempunyai pekerjaan sampingan/part time? Dimana dan sebagai apa?	<input type="checkbox"/>	<input checked="" type="checkbox"/>	
<u>Do you have any objections if we contact your previous employer for reference checking?</u> Apakah anda berkeberatan bila kami minta referensi pada perusahaan tempat anda pernah bekerja?	<input type="checkbox"/>	<input checked="" type="checkbox"/>	
<u>Do you have any acquaintance(s) or relative(s) employed by our company/group? Please mention name and your relationship.</u> Apakah anda mempunyai teman/sanak saudara yang bekerja di group/perusahaan ini? Sebutkan nama dan hubungan anda.	<input type="checkbox"/>	<input checked="" type="checkbox"/>	
<u>Do you have any acquaintance(s) or relative(s) employed by client, supplier or government officials related to our company/group?</u> Apakah anda mempunyai teman/sanak saudara yang bekerja di pengguna jasa, pemasok atau pejabat pemerintah terkait dengan bisnis group/perusahaan?	<input type="checkbox"/>	<input checked="" type="checkbox"/>	
<u>What serious illness/surgeries/accidents have you ever had? When have you had it?</u> Apakah anda pernah menderita sakit keras/kronis/kecelakaan berat/operasi? Bilamana dan macam apa? Jelaskan.	<input type="checkbox"/>	<input checked="" type="checkbox"/>	
<u>Have you ever undergone any psychological test before? If so, when, where and for what purpose?</u> Apakah anda pernah menjalani pemeriksaan psikologis/psikotest? Bilamana, dimana dan untuk tujuan apa?	<input checked="" type="checkbox"/>	<input type="checkbox"/>	Ditentukan dan dibatasi untuk test masuk kerja.
<u>Have you even been involved in any administrative, civil or criminal case?</u> Apakah anda pernah berurusan dengan polisi karena tindak kejahatan?	<input type="checkbox"/>	<input checked="" type="checkbox"/>	

Describe any kind of jobs that you do not like?

Macam pekerjaan bagaimana yang tidak anda sukai?

- Kerja Team yang drogum
- Tidak memiliki kerja sama

Describe any kind of jobs/position that are in line with your career plan?

Macam pekerjaan/jabatan apakah yang sesuai dengan cita-cita anda?

NOT Coordinator.

Please state your current monthly income and facilities.

Berapa besarkah penghasilan anda sebulan dan fasilitas apa saja yang anda peroleh saat ini?

Penghasilan Perbulan Rp. 9.500.000 Fasilitas yang saya peroleh adalah.
Tiket Setiap pulang Project.

State salary and facilities desired.

Bila diterima, berapa gaji dan fasilitas apa saja yang anda harapkan?

Basic. Rp. 5.500.000 + ALLOWANCE
Fasilitas :: Asuransi Kesehatan.
-Tiket Pulang Pergi Setiap di project.

If accepted, when can you start working?

Bila diterima kapankah anda dapat mulai bekerja?

Kapan saja, saya siap.

I hereby certify that the information given above is true. And if under any circumstances any misrepresentation or omission of information if found, I understand that I shall be fully responsible.

Dengan ini saya nyatakan bahwa keterangan yang saya berikan diatas benar adanya. Bilamana ternyata terdapat ketidakbenaran, saya bertanggungjawab penuh atas segala akibatnya.

Batum, 30 maret. 2021.



(Doni Kartuel.....)

Applicant
Pelamar

 NAME : **DONI KATMEL SITANGGANG**
 I.D NUMBER : **A 6342740**
 COURSE DATE : **11/20/2015- 11/22/2015**
 COURSE COMPLETED & PASSED
 Basic Offshore Safety Induction & Emergency Training and Travel Safely by Boat

CERTIFICATE NUMBER : **131157072211150826**
 COURSE VALIDITY DATE : **11/21/2019**

PROVINSI KEPULAUAN RIAU
 KOTA BATAM
 NIK : **1207221012840001**

Nama : **DONI KATMEL SITANGGANG**
 Tempat/Tgl Lahir : **DELI TUA, 10-12-1984**
 Jenis kelamin : **LAKI-LAKI** Gol. Darah :
 Alamat : **PERUMAHAN CLUSTER PESONA BOULEVARD BLOK G NO.05**
 RT/RW : **001/048**
 Kel/Desa : **BELIAN**
 Kecamatan : **BATAM KOTA**
 Agama : **KRISTEN**
 Status Perkawinan : **KAWIN**
 Pekerjaan : **WIRASWASTA**
 Kewarganegaraan : **WNI**
 Berlaku Hingga : **SEUMUR HIDUP**

 KOTA BATAM
 04-02-2019

BADAN PENGAWAS TENAGA NUKLIR
 Nuclear Energy Regulatory Agency

11
INDUSTRI
TINGKAT 1

SURAT IZIN BEKERJA
 sebagai Petugas Proteksi Radiasi
 Working Permit
 as Radiation Protection Officer

Nomor : **051017.113.02.131120**
 Nama : **Doni Katmel Sitanggang**
 Tempat, Tgl Lahir : **Deli Tua, 10-12-1984**
 Tgl. Ujian/Rek : **10-11-2020**
 Berlaku s.d. : **28-05-2023**

Jakarta, 13-11-2020
 a.n. KEPALA BAPETEN
 Direktur/Pertanian Fasilitas Radiasi
 dan Zat Radioaktif
 Ihsak, M.Si
 NIP. 197009102000121002

 Tanda Tangan
 Signature

BADAN PENGAWAS TENAGA NUKLIR
 Nuclear Energy Regulatory Agency

OR

SURAT IZIN BEKERJA
 Sebagai Operator Radiografi
 (Working Permit)
 as Radiografer Level 1

No. SIB : **04766.425.00.310713**
 Nama : **DONI KATMEL SITANGGANG**
 Tempat tgl. lahir : **Delitua, 10 Desember 1984**
 Tgl. Test : **12-13 Juni 2013**
 Berlaku s/d : **6 Juli 2018**

Jakarta, 31 Juli 2013
 a.n. KEPALA BAPETEN
 Direktur/Pertanian Fasilitas Radiasi
 dan Zat Radioaktif
 Ir. Sugeng Sumbarjo, M.Eng.
 NIP. 196507251990011001

 Tanda Tangan
 Signature

Offshore Technology Institute
 This card is legitimate certificate of training

OHSAS 18001
 No Reg : **OTL015-3316917.236**
 Name : **DONI KATMEL SITANGGANG**

BNSP