

CONFIDENTIAL

# PT. INSPEKTINDO SINERGI PERSADA

## EMPLOYMENT APPLICATION FORM (FORMULIR LAMARAN KERJA)

Please fill in with your own handwriting (in block letters and black ink)  
(Isilah dengan tulisan tangan Anda (menggunakan huruf cetak dan tinta hitam).

<u>Name</u> Nama		Mr (Tn) Mrs (Ny) <u>Mr. Baihski</u> Miss (Nn)	First (Pertama)	Middle (Tengah)	Last (Akhir)
<u>Place and date of birth</u> Tempat dan tanggal lahir					
<u>Place</u> Tempat <u>pasir</u>		<u>Month</u> Bulan <u>April</u>	<u>Date</u> Tanggal <u>25</u>	<u>Year</u> Tahun <u>1991</u>	
<u>Height</u> Tinggi cm	<u>Weight</u> Berat Kg	<u>ID Number</u> No. KTP	<u>Driving Licence No.</u> No.SIM.	<u>JAMSOSTEK KPA NO.:</u>	
<u>160 cm</u>	<u>60 kg</u>	<u>690901250491</u>	TYPE A <input type="checkbox"/> B <input checked="" type="checkbox"/> C <input type="checkbox"/>	<u>18069911412</u>	
<u>CIVIL STATUS</u> STATUS SIPIL	<u>Single</u> Lajang <input type="checkbox"/>	<u>Married</u> Menikah <input checked="" type="checkbox"/>	<u>Divorced</u> Bercerai <input type="checkbox"/>	<u>Widow</u> Janda/duda <input type="checkbox"/>	<u>Separated</u> Berpisah <input type="checkbox"/>
<u>Nationality</u> Kewarganegaraan: <u>Indonesia</u>			<u>Religion</u> Agama: <u>Islam</u>		
<u>Address</u> Alamat :	<u>Number</u> Nomor	<u>Street</u> Jalan	<u>City - country</u> Kota - Negara	<u>Phone</u> Telepon	
<u>No.28 Rt12 Jl. Pe. Martadinata Balikpapan Indonesia 082154061097</u>					
<u>Current Address</u> Alamat sekarang :					
<u>Jl. Pe. Martadinata Rt12 No. 28 Kelurahan Mehar</u>					
<u>Sat. Rt 12 Nd. Balikpapan tengah</u>					
<u>Permanent Address</u> Alamat tetap :					
.....					
.....					
.....					

**CONFIDENTIAL**

	<u>Parent's Name</u> Nama Orang Tua	<u>Sex (M/F)</u> Jenis Kelamin (L/P)	<u>Age</u> Usia	<u>Highest Education</u> Pendidikan Terakhir	<u>OCCUPATION</u> Pekerjaan	
					<u>Position</u> Jabatan	<u>Company</u> Perusahaan
<u>Father</u> Ayah	Muhammad	Laki-laki	58	SMA	—	—
<u>Mother</u> Ibu	Jumrah	Pemempuan	49	SMA	—	ibu kharita

Brother/sister (include yourself)/Saudara kandung (termasuk anda sendiri)

No	<u>Name</u> Nama	<u>Relationship</u> Hubungan	<u>Age</u> Usia	<u>Highest Education</u> Pendidikan Terakhir	<u>Position</u> Jabatan	<u>Company</u> Perusahaan
1	Miftah Nurpanah	Adik	23	D3 Bidan	—	—
2	Aldi	Adik	20	SMK	Elektrik	—
3						
4						
5						
6						
<u>Spouse</u> Suami/Istri						

Children/Anak-anak

**CONFIDENTIAL**

Education (List all schools attended)/ Pendidikan (Sebutkan semua pendidikan yang diikuti)

<u>School</u> Sekolah	<u>Name of School</u> Nama Sekolah	<u>Areas of Specialization</u> Jurusan	<u>From</u> Dari	<u>Till</u> Sampai
<u>Primary</u> S.D.	SDN 01A	-	1997	2004
<u>Junior High School</u> S.L.T.P.	SLTP 5	-	2005	2008
<u>Senior High School</u> S.L.T.A.	SMK P. Antasari	otomotif	2008	2011
<u>Academy/ University</u> Akademi/ Universitas	STMIK Banjar Baru	SI komputer	2011	2015

Training/Courses / Pelatihan/Kursus

<u>Name of Institution</u> Nama Lembaga	<u>Subject</u> Bidang	<u>City</u> Kota	<u>Duration</u> Lama kursus	<u>Finance by</u> Dibiayai oleh
PT. Indo Training	AK3 umum	Batikpapen	2 minggu	perusahaan
PT. Indo Training	OHSA 10001	Batikpapen	2 minggu	perusahaan
PT. Turboindo coal mining	First Aid training	Kuban	1 minggu	perusahaan
PT. Mersicatan Academi	AK3 Migas Basu	online	1 hari	sendiri
PT. Gis	Audit SMK3	online	3 hari	sendiri
PT. Gis	CSMS	online	3 hari	sendiri
PT. Gis	Confined Space	online	3 hari	sendiri

<u>State what languages you</u> Bahasa-bahasa yang anda dapat	<u>Read</u> Baca	<u>Speak</u> Bicara	<u>Write</u> Tulis
	<input checked="" type="checkbox"/> fair/cukup <input type="checkbox"/> good/baik <input type="checkbox"/> excellent/baik sekali	<input checked="" type="checkbox"/> fair/cukup <input type="checkbox"/> good/baik <input type="checkbox"/> excellent/baik sekali	<input checked="" type="checkbox"/> fair/cukup <input type="checkbox"/> good/baik <input type="checkbox"/> excellent/baik sekali
	<input type="checkbox"/> Fair/cukup <input type="checkbox"/> good/baik <input type="checkbox"/> excellent/baik sekali	<input type="checkbox"/> Fair/cukup <input type="checkbox"/> good/baik <input type="checkbox"/> excellent/baik sekali	<input type="checkbox"/> Fair/cukup <input type="checkbox"/> good/baik <input type="checkbox"/> excellent/baik sekali
	<input type="checkbox"/> fair/cukup <input type="checkbox"/> good/baik <input type="checkbox"/> excellent/baik sekali	<input type="checkbox"/> fair/cukup <input type="checkbox"/> good/baik <input type="checkbox"/> excellent/baik sekali	<input type="checkbox"/> fair/cukup <input type="checkbox"/> good/baik <input type="checkbox"/> excellent/baik sekali

**CONFIDENTIAL**

Employment History: Give your employment history as completely and accurately as possible beginning from the present or last employment.

Riwayat Pekerjaan: Ceritakan riwayat pekerjaan anda secara lengkap dan benar mulai dari pekerjaan sekarang atau terakhir.

A. Service Year Masa kerja			Name/Address/Phone of firm Nama Perusahaan/Alamat/Telepon	Position Jabatan	Monthly net salary Gaji bersih per bulan Start Awal/End Akhir
From Dari	To Sampai	Month Bulan			
9.2011	-	10.2012	PT. Buma	Helper Safety	Rp 3000.000
Type of business	Jenis Usaha		Reason of resignation Alasan berhenti	Line Supervisor Atasan Langsung	Total Employees Jumlah Karyawan
			Habis kontrak	Melaksanakan	300
B. Service Year Masa kerja			Name/Address/Phone of firm Nama Perusahaan/Alamat/Telepon	Position Jabatan	Monthly net salary Gaji bersih per bulan Start Awal/End Akhir
From Dari	To Sampai	Month Bulan			
11.2012	-	8.2014	PT. Cipta Kridetama	Safety officer	Rp. 5000.000
Type of business	Jenis Usaha		Reason of resignation Alasan berhenti	Line Supervisor Atasan Langsung	Total Employees Jumlah Karyawan
			Closing project	Abd. Wahab	150
C. Service Year Masa kerja			Name/Address/Phone of firm Nama Perusahaan/Alamat/Telepon	Position Jabatan	Monthly net salary Gaji bersih per bulan Start Awal/End Akhir
From Dari	To Sampai	Month Bulan			
9.2015	-	5.2017	PT. Citra Membangun group	Safety officer	Rp. 7.100.000
Type of business	Jenis Usaha		Reason of resignation Alasan berhenti	Line Supervisor Atasan Langsung	Total Employees Jumlah Karyawan
			Habis contract project	Maman	100
D. Service Year Masa kerja			Name/Address/Phone of firm Nama Perusahaan/Alamat/Telepon	Position Jabatan	Monthly net salary Gaji bersih per bulan Start Awal/End Akhir
From Dari	To Sampai	Month Bulan			
8.2018	-	Sekarang	PT. ITM	Safety officer	Rp. 9000.000
Type of business	Jenis Usaha		Reason of resignation Alasan berhenti	Line Supervisor Atasan Langsung	Total Employees Jumlah Karyawan
			Closing / Habis kontrak	Hermanan	100
E. Service Year Masa kerja			Name/Address/Phone of firm Nama Perusahaan/Alamat/Telepon	Position Jabatan	Monthly net salary Gaji bersih per bulan Start Awal/End Akhir
From Dari	To Sampai	Month Bulan			
Type of business	Jenis Usaha		Reason of resignation Alasan berhenti	Line Supervisor Atasan Langsung	Total Employees Jumlah Karyawan
F. Service Year Masa kerja			Name/Address/Phone of firm Nama Perusahaan/Alamat/Telepon	Position Jabatan	Monthly net salary Gaji bersih per bulan Start Awal/End Akhir
From Dari	To Sampai	Month Bulan			
Type of business	Jenis Usaha		Reason of resignation Alasan berhenti	Line Supervisor Atasan Langsung	Total Employees Jumlah Karyawan

**CONFIDENTIAL**

Describe duties and responsibilities in your current/last position

Uraikan tugas dan tanggungjawab anda pada jabatan sekarang/ terakhir.

- Control dan pantau induksi dan izin keselamatan termasuk Commissioning Alat berat
- pemertahan dan dokumen keselamatan lapangan kontraktor kelas ISA dan BPR yg dibuat kontraktor
- pemertahan/pengamanan (bahaya) dan metode kerja aman kesehatan tenaga kerja dan lingkungan hidup

What office machines can you operate?

Mesin-mesin kantor apakah yang dapat anda gunakan? : .....

Reference – give four (4) person (not relatives), former employers or former teachers.

Referensi – sebutkan empat (4) orang (bukan saudara), bekas majikan atau bekas guru

<u>Name</u> Nama	<u>Address</u> Alamat	<u>Occupation</u> Pekerjaan	<u>Phone No</u>
Mamat Sofic	Jl. Reklamasi RT 12	Isi	0821 57 56 1200

Hobbies and activities

Hobby dan kegiatan diwaktu luang: .....

Sepak bola dan bermain musik

School/social organization activities (give name of organizations).

Aktivitas sekolah/organisasi social (sebutkan nama-nama organisasi yang diikuti)

Organisasi Safety

Describe the organization structure which shows your position

Gambarkan struktur organisasi yang memperlihatkan jabatan anda:

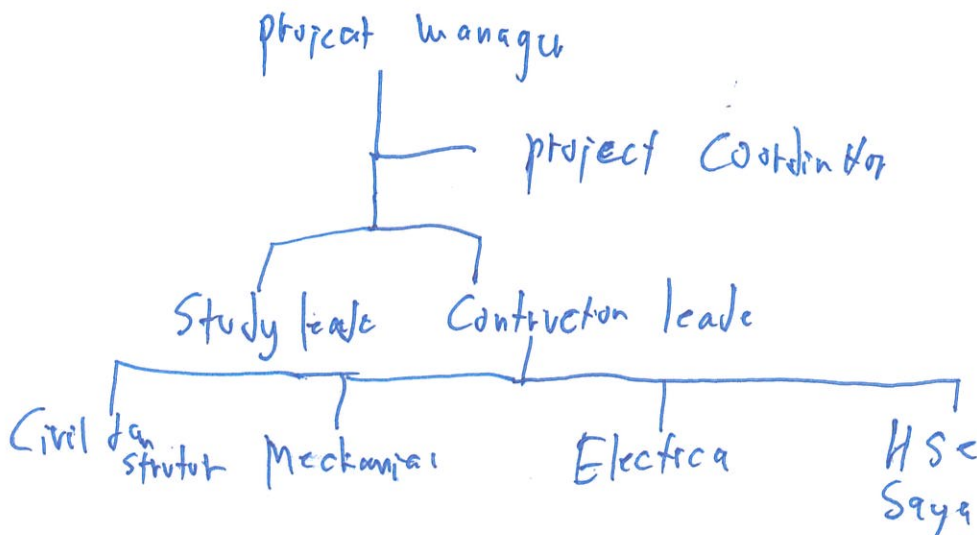

**CONFIDENTIAL**

Other Information  
Informasi lain

Put an <b>X</b> in the correct response box <i>Berikan tanda <b>X</b> pada kotak jawaban yang tepat</i>	Yes Ya	No Tidak	Remarks Keterangan
<i>Have you ever undergone an operation?</i> Pernahkah anda menjalani operasi?	<input type="checkbox"/>	<input checked="" type="checkbox"/>	
<i>If the answer is yes, what kind of operation that you had?</i> When did you have the operation? Kalau pernah, operasi apa yang anda jalani? Dan kapan?	<input type="checkbox"/>	<input checked="" type="checkbox"/>	
<i>If the answer is yes, please state your illness.</i> Kalau ya, sebutkan penyakit tersebut.	<input type="checkbox"/>	<input checked="" type="checkbox"/>	
<i>Do you smoke?</i> Apakah anda suka merokok?	<input type="checkbox"/>	<input checked="" type="checkbox"/>	
<i>If the answer is yes, when did you start smoking?</i> Apabila ya, sejak usia berapa anda merokok?	<input type="checkbox"/>	<input checked="" type="checkbox"/>	
<i>Do you like to drink alcoholic beverages?</i> Apakah anda suka minum minuman keras.	<input type="checkbox"/>	<input checked="" type="checkbox"/>	
<i>If the answer is yes, when did you start drinking?</i> Kalau ya, sejak kapan/usia berapa anda mengenal minuman keras tersebut?	<input type="checkbox"/>	<input checked="" type="checkbox"/>	
<i>Have you previously applied to our company/group?</i> <i>If so, when and what position?</i> Apakah anda pernah melamar di group/perusahaan ini sebelumnya? Bilamana dan sebagai apa?	<input type="checkbox"/>	<input checked="" type="checkbox"/>	
<i>Are you also applying to other companies? If yes, please mention what companies and position applied?</i> Selain disini di perusahaan mana lagi anda melamar waktu ini? Sebagai apa?	<input type="checkbox"/>	<input checked="" type="checkbox"/>	
<i>Are you under any contract agreement with other companies?</i> Apakah anda terikat kontrak dengan perusahaan tempat kerja anda saat ini?	<input checked="" type="checkbox"/>	<input type="checkbox"/>	PT. ITM
<i>Do you have any part time job? Specify the name of the company and position held.</i> Apakah anda mempunyai pekerjaan sampingan/part time? Dimana dan sebagai apa?	<input type="checkbox"/>	<input checked="" type="checkbox"/>	
<i>Do you have any objections if we contact your previous employer for reference checking?</i> Apakah anda berkeberatan bila kami minta referensi pada perusahaan tempat anda pernah bekerja?	<input checked="" type="checkbox"/>	<input type="checkbox"/>	
<i>Do you have any acquaintance(s) or relative(s) employed by our company/group?</i> <i>Please mention name and your relationship.</i> Apakah anda mempunyai teman/sanak saudara yang bekerja di group/perusahaan ini? Sebutkan nama dan hubungan anda.	<input type="checkbox"/>	<input checked="" type="checkbox"/>	
<i>Do you have any acquaintance(s) or relative(s) employed by client, supplier or government officials related to our company/group?</i> Apakah anda mempunyai teman/sanak saudara yang bekerja di pengguna jasa, pemasok atau pejabat pemerintah terkait dengan bisnis group/perusahaan?	<input type="checkbox"/>	<input checked="" type="checkbox"/>	
<i>What serious illness/surgeries/accidents have you ever had? When have you had it?</i> Apakah anda pernah menderita sakit keras/kronis/kecelakaan berat/operasi? Bilamana dan macam apa? Jelaskan.	<input type="checkbox"/>	<input checked="" type="checkbox"/>	
<i>Have you ever undergone any psychological test before? If so, when, where and for what purpose?</i> Apakah anda pernah menjalani pemeriksaan psikologis/psikotest? Bilamana, dimana dan untuk tujuan apa?	<input type="checkbox"/>	<input checked="" type="checkbox"/>	
<i>Have you even been involved in any administrative, civil or criminal case?</i> Apakah anda pernah berurusan dengan polisi karena tindak kejahatan?	<input type="checkbox"/>	<input checked="" type="checkbox"/>	

**CONFIDENTIAL**

Describe any kind of jobs that you do not like?

Macam pekerjaan bagaimana yang tidak anda sukai?

pekerjaan yg tidak Ada Sop

Describe any kind of jobs/position that are in line with your career plan?

Macam pekerjaan/jabatan apakah yang sesuai dengan cita-cita anda?

Safety office dan komputer

Please state your current monthly income and facilities.

Berapa besarkah penghasilan anda sebulan dan fasilitas apa saja yang anda peroleh saat ini?

Rp . 9000.000 , Sarana , komputer (laptop), Transport

State salary and facilities desired.

Bila diterima, berapa gaji dan fasilitas apa saja yang anda harapkan?

sesuai dgn keahlian yg saya punya Rp. 10000000  
-Sarana , kendaraan , laptop , transport , jaminan kesehatan

If accepted, when can you start working?

Bila diterima kapankah anda dapat mulai bekerja?

secepatnya.

I hereby certify that the information given above is true. And if under any circumstances any misrepresentation or omission of information is found, I understand that I shall be fully responsible.

Dengan ini saya nyatakan bahwa keterangan yang saya berikan diatas benar adanya. Bilamana ternyata terdapat ketidakbenaran, saya bertanggungjawab penuh atas segala akibatnya.

10 Februari 2021

  
(.....)  
Applicant  
Pelamar