

PT. RIGSPEK PERKASA



EMPLOYMENT APPLICATION FORM *(FORMULIR LAMARAN KERJA)*

Please fill in with your own handwriting (in block letters and black ink)
(Isilah dengan tulisan tangan Anda (menggunakan huruf cetak dan tinta hitam).

<u>Name</u> Nama	Mr (Tn) Mrs (Ny) Miss (Nn)	Hendrik Leonard Mumu			
		First (Pertama)	Middle (Tengah)	Last (Akhir)	
<u>Place and date of birth</u> Tempat dan tanggal lahir					
<u>Place</u> Tempat Balikpapan	<u>Month</u> Bulan Desember	<u>Date</u> Tanggal 15	<u>Year</u> Tahun 1989		
<u>Height</u> Tinggi cm	<u>Weight</u> Berat Kg	<u>ID Number</u> No. KTP	<u>Driving Licence No.</u> No.SIM.	<u>JAMSOSTEK KPA NO.:</u>	
175	80	3275041512890008	TYPE A <input checked="" type="checkbox"/> B <input type="checkbox"/> C <input checked="" type="checkbox"/>		
<u>CIVIL STATUS</u> STATUS SIPIL	<u>Single</u> Lajang <input type="checkbox"/>	<u>Married</u> Menikah <input checked="" type="checkbox"/>	<u>Divorced</u> Bercerai <input type="checkbox"/>	<u>Widow</u> Janda/duda <input type="checkbox"/>	<u>Separated</u> Berpisah <input type="checkbox"/>
<u>Nationality</u> Kewarganegaraan: INDONESIA			<u>Religion</u> Agama : KRISTEN PROTESTAN		
<u>Address</u> Alamat :	<u>Number</u> Nomor	<u>Street</u> Jalan	<u>City - country</u> Kota - Negara	<u>Phone</u> Telepon	
<u>Current Address</u> Alamat sekarang : VILLA GALAXI, JL LOTUS TENGAH 2 BLOK E2 NO 30, JAKASETIA, BEKASI SELATAN, BEKASI, JAWA BARAT, INDONESIA, 17148					
<u>Permanent Address</u> Alamat tetap : VILLA GALAXI, JL LOTUS TENGAH 2 BLOK E2 NO 30, JAKASETIA, BEKASI SELATAN, BEKASI, JAWA BARAT, INDONESIA, 17148					

CONFIDENTIAL

	<u>Parent's Name</u> Nama Orang Tua	<u>Sex (M/F)</u> Jenis Kelamin (L/P)	<u>Age</u> Usia	<u>Highest Education</u> Pendidikan Terakhir	<u>OCCUPATION</u>	
					<u>Position</u> Jabatan	<u>Company</u> Perusahaan
<u>Father</u> Ayah	GERALD MUMU	L	62	STRATA 1		
<u>Mother</u> Ibu	MARTHA WATTIMURY	P	67	SMK/SPR (BIDAN)		

Brother/sister (include yourself)/Saudara kandung (termasuk anda sendiri)

No	<u>Name</u> Nama	<u>Relationship</u> Hubungan	<u>Age</u> Usia	<u>Highest Education</u> Pendidikan Terakhir	<u>Position</u> Jabatan	<u>Company</u> Perusahaan
1	MARCHALL MUMU	KAKAK	39	STRATA 1		
2	HELLEN EUNIKE MUMU	KAKAK	38	STRATA 1		
3						
4						
5						
6						
<u>Spouse</u> Suami/Istri	REGINA CARMELLA LINTANG	ISTRI	34	DIPLOMA 3		

Children/*Anak-anak*

1	ELEANOR SARA MUMU	ANAK	5	KINDERGARTEN		
2	ELLIOT JOHANNES MUMU	ANAK	4	KINDERGARTEN		

CONFIDENTIAL

Education (List all schools attended)/Pendidikan (Sebutkan semua pendidikan yang diikuti)

<u>School Sekolah</u>	<u>Name of School Nama Sekolah</u>	<u>Areas of Specialization Jurusan</u>	<u>From Dari</u>	<u>Till Sampai</u>
<u>Primary S.D.</u>	SDn Pekayon Jaya VI		1995	2001
<u>Junior High School S.L.T.P.</u>	SLTPn 12 Bekasi		2001	2004
<u>Senior High School S.L.T.A.</u>	Tunas Jakasampurna	Social	2004	2007
<u>Academy/University Akademi/Universitas</u>	Universitas Terbuka	Communication		

Training/Courses /Pelatihan/Kursus

<u>Name of Institution Nama Lembaga</u>	<u>Subject Bidang</u>	<u>City Kota</u>	<u>Duration Lama kursus</u>	<u>Finance by Dibiayai oleh</u>
ALUN	SOFT SKILL, PRODUCT KNOWLEDGE	JAKARTA	2013-2015	ALUN
HENGST FILTER	PRODUCT IMPLEMENTATION	JAKARTA	SEPT 2015	ALUN
VOLVO CONSTRUCTION EQUIPMENT	PRODUCT IMPLEMENTATION	JAKARTA, BALIKPAPAN	SEPT 2018, APR 2019	INDOTRUCK UTAMA
DALE CARNEGIE	WINNING WITH RELATIONSHIP SELLING; BUILDING STONG RELATIONSHIP WITH KEY CUSTOMERS; FOUNDATION OF MANAGING KEY CUSTOMERS	JAKARTA, BANJARMASIN	SEPT 2018, JULY 2021	INDOTRUCK UTAMA

<u>State what languages you Bahasa-bahasa yang anda dapat</u>	<u>Read Baca</u>	<u>Speak Bicara</u>	<u>Write Tulis</u>
ENGLISH	<input type="checkbox"/> fair/cukup <input checked="" type="checkbox"/> good/baik <input type="checkbox"/> excellent/baik sekali	<input checked="" type="checkbox"/> fair/cukup <input type="checkbox"/> good/baik <input type="checkbox"/> excellent/baik sekali	<input type="checkbox"/> fair/cukup <input checked="" type="checkbox"/> good/baik <input type="checkbox"/> excellent/baik sekali
	<input type="checkbox"/> Fair/cukup <input type="checkbox"/> good/baik <input type="checkbox"/> excellent/baik sekali	<input type="checkbox"/> Fair/cukup <input type="checkbox"/> good/baik <input type="checkbox"/> excellent/baik sekali	<input type="checkbox"/> Fair/cukup <input type="checkbox"/> good/baik <input type="checkbox"/> excellent/baik sekali
	<input type="checkbox"/> fair/cukup <input type="checkbox"/> good/baik <input type="checkbox"/> excellent/baik sekali	<input type="checkbox"/> fair/cukup <input type="checkbox"/> good/baik <input type="checkbox"/> excellent/baik sekali	<input type="checkbox"/> fair/cukup <input type="checkbox"/> good/baik <input type="checkbox"/> excellent/baik sekali

CONFIDENTIAL

Employment History: Give your employment history as completely and accurately as possible beginning from the present or last employment.

Riwayat Pekerjaan: Ceritakan riwayat pekerjaan anda secara lengkap dan benar mulai dari pekerjaan sekarang atau terakhir.

A. Service Year Masa kerja			Name/Address/Phone of firm Nama Perusahaan/Alamat/Telepon	Position Jabatan	Monthly net salary Gaji bersih per bulan Start Awal/End Akhir
From Dari	To Sampai	Month Bulan			
SEP 2013	JUL 2016		PT ALUN	CUSTOMER SUPPORT REPRESENTATIVE	2,400,000 – 4,200,000
Type of business	Jenis Usaha		Reason of resignation Alasan berhenti	Line Supervisor Atasan Langsung	Total Employees Jumlah Karyawan
MERCEDES-BENZ TRUCKS DEALER			DIFFERENCES OF VIEW	DEDY GUNAWAN	300
B. Service Year Masa kerja			Name/Address/Phone of firm Nama Perusahaan/Alamat/Telepon	Position Jabatan	Monthly net salary Gaji bersih per bulan Start Awal/End Akhir
From Dari	To Sampai	Month Bulan			
AUG 2016	AUG 2017		PT DUTA PUTERA SUMATRA	MARKETING EXECUTIVE	4,400,000
Type of business	Jenis Usaha		Reason of resignation Alasan berhenti	Line Supervisor Atasan Langsung	Total Employees Jumlah Karyawan
MAN TRUCKS AND BUSES DEALER			END OF CONTRACT	JOKO RIYADI	150
C. Service Year Masa kerja			Name/Address/Phone of firm Nama Perusahaan/Alamat/Telepon	Position Jabatan	Monthly net salary Gaji bersih per bulan Start Awal/End Akhir
From Dari	To Sampai	Month Bulan			
SEP 2017	JAN 2018		PT RENTAL PERKASA	MARKETING EXECUTIVE	5,500,000
Type of business	Jenis Usaha		Reason of resignation Alasan berhenti	Line Supervisor Atasan Langsung	Total Employees Jumlah Karyawan
CRANE RENTAL			END OF CONTRACT	ULI	100
D. Service Year Masa kerja			Name/Address/Phone of firm Nama Perusahaan/Alamat/Telepon	Position Jabatan	Monthly net salary Gaji bersih per bulan Start Awal/End Akhir
From Dari	To Sampai	Month Bulan			
FEB 2018	MAY 2023		PT INDOTRUCK UTAMA, JAKARTA - BANJARMASIN	AFTERMARKET EXECUTIVE	4,900,000 – 7,800,000
Type of business	Jenis Usaha		Reason of resignation Alasan berhenti	Line Supervisor Atasan Langsung	Total Employees Jumlah Karyawan
VOLVO HE, TRUCK AND BUSES DEALER			COME BACK TO JAKARTA	WILSON	500
E. Service Year Masa kerja			Name/Address/Phone of firm Nama Perusahaan/Alamat/Telepon	Position Jabatan	Monthly net salary Gaji bersih per bulan Start Awal/End Akhir
From Dari	To Sampai	Month Bulan			
MAY 2023	DES 2023		PT GOKOMODO UNITI INDONESIA	SUPERVISOR SALES CORPORATE	9,200,000
Type of business	Jenis Usaha		Reason of resignation Alasan berhenti	Line Supervisor Atasan Langsung	Total Employees Jumlah Karyawan
GENERAL TRADING			END OF CONTRACT	FIRMAN SUPANDIMAN	170
F. Service Year Masa kerja			Name/Address/Phone of firm Nama Perusahaan/Alamat/Telepon	Position Jabatan	Monthly net salary Gaji bersih per bulan Start Awal/End Akhir
From Dari	To Sampai	Month Bulan			
Type of business	Jenis Usaha		Reason of resignation Alasan berhenti	Line Supervisor Atasan Langsung	Total Employees Jumlah Karyawan

CONFIDENTIAL

Describe duties and responsibilities in your current/last position

Uraikan tugas dan tanggungjawab anda pada jabatan sekarang/ terakhir.

Canvassing for new project specifically mining market (Undercarriage, GET, GOH and Fuel System)

What office machines can you operate?

Mesin-mesin kantor apakah yang dapat anda gunakan? : Laptop, Printer,

Reference – give four (4) person (not relatives), former employers or former teachers.

Referensi – sebutkan empat (4) orang (bukan saudara), bekas majikan atau bekas guru

<u>Name</u> Nama	<u>Address</u> Alamat	<u>Occupation</u> Pekerjaan	<u>Phone No</u>
M RAVIT	JAKARTA	RIGSPEK	0813 4770 8881
DEDY GUNAWAN	JAKARTA	INDOTRUCK UTAMA	0812 9186 999
WILSON	JAKARTA	INDOTRUCK UTAMA	0812 7550 1800
FIRMAN	JAKARTA	GOKOMODO UNITI INDONESIA	0812 1092 8987

Hobbies and activities

Hobby dan kegiatan diwaktu luang: *MUSIC (LISTEN AND PLAYING)*.....

School/social organization activities (give name of organizations).

Aktivitas sekolah/organisasi social (sebutkan nama-nama organisasi yang diikuti)

EQUIPMENT COMMITTEE OF INDOMOBIL GROUP CHRISTMAS 2019

SOUND SYSTEM MANAGER OF GEKARI FILADELFIA 2023

Describe the organization structure which shows your position

Gambarkan struktur organisasi yang memperlihatkan jabatan anda:

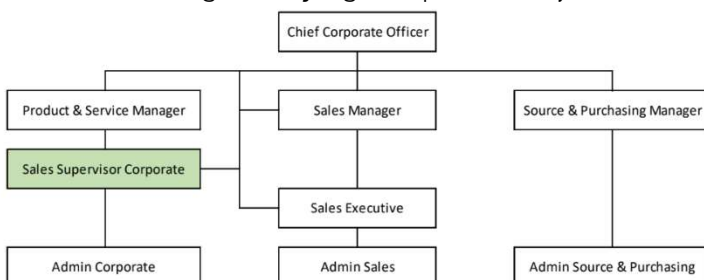

CONFIDENTIAL

Other Information

Informasi lain

Put an X in the correct response box <i>Berikan tanda X pada kotak jawaban yang tepat</i>	<u>Yes</u> Ya	<u>No</u> Tidak	<u>Remarks</u> Keterangan
<u>Have you ever undergone an operation?</u> Pernahkah anda menjalani operasi?	<input type="checkbox"/>	<input checked="" type="checkbox"/>	
<u>If the answer is yes, what kind of operation that you had?</u> <u>When did you have the operation?</u> Kalau pernah, operasi apa yang anda jalani? Dan kapan?	<input type="checkbox"/>	<input checked="" type="checkbox"/>	
<u>If the answer is yes, please state your illness.</u> Kalau ya, sebutkan penyakit tersebut.	<input type="checkbox"/>	<input type="checkbox"/>	
<u>Do you smoke?</u> Apakah anda suka merokok?	<input checked="" type="checkbox"/>	<input type="checkbox"/>	
<u>If the answer is yes, when did you start smoking?</u> Apabila ya, sejak usia berapa anda merokok?	<input checked="" type="checkbox"/>	<input type="checkbox"/>	18 Years Old
<u>Do you like to drink alcoholic beverages?</u> Apakah anda suka minum minuman keras.	<input checked="" type="checkbox"/>	<input type="checkbox"/>	
<u>If the answer is yes, when did you start drinking?</u> Kalau ya, sejak kapan/usia berapa anda mengenal minuman keras tersebut?	<input checked="" type="checkbox"/>	<input type="checkbox"/>	21 Years Old
<u>Have you previously applied to our company/group?</u> <u>If so, when and what position?</u> Apakah anda pernah melamar di group/perusahaan ini sebelumnya? Bilamana dan sebagai apa?	<input type="checkbox"/>	<input checked="" type="checkbox"/>	
<u>Are you also applying to other companies? If yes, please mention what companies and position applied?</u> Selain disini di perusahaan mana lagi anda melamar waktu ini? Sebagai apa?	<input type="checkbox"/>	<input checked="" type="checkbox"/>	
<u>Are you under any contract agreement with other companies?</u> Apakah anda terikat kontrak dengan perusahaan tempat kerja anda saat ini?	<input type="checkbox"/>	<input checked="" type="checkbox"/>	
<u>Do you have any part time job? Specify the name of the company and position held.</u> Apakah anda mempunyai pekerjaan sampingan/part time? Dimana dan sebagai apa?	<input type="checkbox"/>	<input checked="" type="checkbox"/>	
<u>Do you have any objections if we contact your previous employer for reference checking?</u> Apakah anda berkeberatan bila kami minta referensi pada perusahaan tempat anda pernah bekerja?	<input type="checkbox"/>	<input checked="" type="checkbox"/>	
<u>Do you have any acquaintance(s) or relative(s) employed by our company/group?</u> <u>Please mention name and your relationship.</u> Apakah anda mempunyai teman/sanak saudara yang bekerja di group/perusahaan ini? Sebutkan nama dan hubungan anda.	<input checked="" type="checkbox"/>	<input type="checkbox"/>	M Ravit, work colleague
<u>Do you have any acquaintance(s) or relative(s) employed by client, supplier or government officials related to our company/group?</u> Apakah anda mempunyai teman/sanak saudara yang bekerja di pengguna jasa, pemasok atau pejabat pemerintah terkait dengan bisnis group/perusahaan?	<input checked="" type="checkbox"/>	<input type="checkbox"/>	
<u>What serious illness/surgeries/accidents have you ever had? When have you had it?</u> Apakah anda pernah menderita sakit keras/kronis/kecelakaan berat/operasi? Bilamana dan macam apa? Jelaskan.	<input type="checkbox"/>	<input checked="" type="checkbox"/>	
<u>Have you ever undergone any psychological test before? If so, when, where and for what purpose?</u> Apakah anda pernah menjalani pemeriksaan psikologis/psikotest? Bilamana, dimana dan untuk tujuan apa?	<input type="checkbox"/>	<input checked="" type="checkbox"/>	
<u>Have you even been involved in any administrative, civil or criminal case?</u> Apakah anda pernah berurusan dengan polisi karena tindak kejahatan?	<input type="checkbox"/>	<input checked="" type="checkbox"/>	

CONFIDENTIAL

Describe any kind of jobs that you do not like?

Macam pekerjaan bagaimana yang tidak anda sukai?

Administration like daily 8 to 5 in desk

Describe any kind of jobs/position that are in line with your career plan?

Macam pekerjaan/jabatan apakah yang sesuai dengan cita-cita anda?

Selling process, create a new bussiness model with analysis process

Please state your current monthly income and facilities.

Berapa besarkah penghasilan anda sebulan dan fasilitas apa saja yang anda peroleh saat ini?

9,200,000

State salary and facilities desired.

Bila diterima, berapa gaji dan fasilitas apa saja yang anda harapkan?

9,500,000 ; Car Holder

If accepted, when can you start working?

Bila diterima kapankah anda dapat mulai bekerja?

Februari 2024

I hereby certify that the information given above is true. And if under any circumstances any misrepresentation or omission of information if found, I understand that I shall be fully responsible.

Dengan ini saya nyatakan bahwa keterangan yang saya berikan diatas benar adanya. Bilamana ternyata terdapat ketidakbenaran, saya bertanggungjawab penuh atas segala akibatnya.

Bekasi, 29 January, 2024



(Hendrik Leonard Mumu)

Applicant

Pelamar