

PT. INSPEKTINDO SINERGI PERSADA

EMPLOYMENT APPLICATION FORM
(FORMULIR LAMARAN KERJA)



Please fill in with your own handwriting (in block letters and black ink)

(Isilah dengan tulisan tangan Anda (menggunakan huruf cetak dan tinta hitam).)

| | | | | | | |
|---|---------------------------|--|--|--|--|--|
| <u>Name</u> Nama | | Mr (Tn) Mrs (Ny) Miss (Nn) | | Thea Victory Hasmegekris Halawa | | |
| | | First (Pertama) | Middle (Tengah) | Last (Akhir) | | |
| <u>Place and date of birth</u> Tempat dan tanggal lahir | | | | | | |
| <u>Place</u> Tempat | | <u>Month</u> Bulan | <u>Date</u> Tanggal | <u>Year</u> Tahun | | |
| Bandar Lampung | | Agustus | 24 | 1999 | | |
| <u>Height</u> Tinggi cm | <u>Weight</u> Berat Kg | <u>ID Number</u> No. KTP | <u>Driving Licence No.</u> (A) No. SIM. 1325 9908 000470 (C) 1325 9908 000469 TYPE | <u>JAMSOSTEK KPA NO.:</u> BPJS : 0001272670143 | | |
| 161 | 64 | 1371016408990007 | A <input checked="" type="checkbox"/> B <input type="checkbox"/> C <input checked="" type="checkbox"/> | | | |
| <u>CIVIL STATUS</u> STATUS SIPIL | | | | | | |
| Single Lajang | | <input checked="" type="checkbox"/> Married Menikah | <input type="checkbox"/> Divorced Berceraai | <input type="checkbox"/> Widow Janda/duda | <input type="checkbox"/> Separated Berpisah | |
| <u>Nationality</u> Kewarganegaraan: Warga Negara Indonesia | | | | <u>Religion</u> Agama : | | |
| <u>Address</u> Alamat : | | <u>Number</u> Nomor | <u>Street</u> Jalan | <u>City - country</u> Kota - Negara | <u>Phone</u> Telepon | |
| Puri Karadenan | | | blok H-6, RT 01/ RW 17, Cibinong, Bogor, Jawa Barat, Indonesia | | 082277216615 | |
| <u>Current Address</u> Alamat sekarang : | | | | | | |
| Puri Karadenan Blok H-6, RT 001/ RW 017 | | | | | | |
| Cibinong, Bogor, Jawa Barat | | | | | | |
| Indonesia | | | | | | |
| <u>Permanent Address</u> Alamat tetap : | | | | | | |
| Puri Karadenan Blok H-6, RT 001/ RW 017 | | | | | | |
| Cibinong, Bogor, Jawa Barat | | | | | | |
| Indonesia | | | | | | |

CONFIDENTIAL

| | <u>Parent's Name</u> Nama Orang Tua | <u>Sex (M/F)</u> Jenis Kelamin (L/P) | <u>Age</u> Usia | <u>Highest Education</u> Pendidikan Terakhir | <u>OCCUPATION</u> Pekerjaan | |
|-----------------------|--|--|--------------------|---|--------------------------------|------------------------------|
| | | | | | <u>Position</u> Jabatan | <u>Company</u> Perusahaan |
| <u>Father</u> Ayah | Sudirman Halawa | L | 57 | S1 | Pendeta | Gereja BKKP |
| <u>Mother</u> Ibu | (Alm) Nestawati Laowo | P | - | S1 | - | - |

Brother/sister (include yourself)/Saudara kandung (termasuk anda sendiri)

| No | <u>Name</u> Nama | <u>Relationship</u> Hubungan | <u>Age</u> Usia | <u>Highest Education</u> Pendidikan Terakhir | <u>Position</u> Jabatan | <u>Company</u> Perusahaan |
|------------------------------|-----------------------|---------------------------------|--------------------|---|----------------------------|------------------------------|
| 1 | Timothy Enoni Hasmeru | Saudara kandung | 15 | SMP | - | - |
| 2 | | | | | | |
| 3 | | | | | | |
| 4 | | | | | | |
| 5 | | | | | | |
| 6 | | | | | | |
| <u>Spouse</u> Suami/Istri | | | | | | |

Children/Anak-anak

| | | | | | | |
|--|--|--|--|--|--|--|
| | | | | | | |
| | | | | | | |
| | | | | | | |
| | | | | | | |
| | | | | | | |
| | | | | | | |
| | | | | | | |
| | | | | | | |
| | | | | | | |
| | | | | | | |

CONFIDENTIAL

Education (List all schools attended)/Pendidikan (Sebutkan semua pendidikan yang diikuti)

| <u>School</u> Sekolah | <u>Name of School</u> Nama Sekolah | <u>Areas of Specialization</u> Jurusan | <u>From</u> Dari | <u>Till</u> Sampai |
|--|--|---|----------------------|-----------------------|
| <u>Primary</u> S.D. | SD Kalankudus Pekan Baru SD Santo Yoseph Medan SD Teresia Padang | - | 2005 2008 2009 | 2008 2008 2011 |
| <u>Junior High School</u> S.L.T.P. | SMP Santa Maria Padang | - | 2011 | 2013 |
| <u>Senior High School</u> S.L.T.A. | SMA N 3 Gunungsitoli | IPA/MIPA | 2013 | 2016 |
| <u>Academy/University</u> Akademi/Universitas | Universitas Pertamina | Teknik Perminyakan | 2017 | 2021 |

Training/Courses /Pelatihan/Kursus

| <u>Name of Institution</u> Nama Lembaga | <u>Subject</u> Bidang | <u>City</u> Kota | <u>Duration</u> Lama kursus | <u>Finance by</u> Dibiayai oleh |
|--|--------------------------|---------------------|--------------------------------|------------------------------------|
| | | | | |
| | | | | |
| | | | | |
| | | | | |
| | | | | |
| | | | | |
| | | | | |
| | | | | |

| <u>State what languages you</u> Bahasa-bahasa yang anda dapat | <u>Read</u> Baca | <u>Speak</u> Bicara | <u>Write</u> Tulis |
|--|--|--|--|
| Bahasa Indonesia | <input type="checkbox"/> fair/cukup <input type="checkbox"/> good/baik <input checked="" type="checkbox"/> excellent/baik sekali | <input type="checkbox"/> fair/cukup <input type="checkbox"/> good/baik <input checked="" type="checkbox"/> excellent/baik sekali | <input type="checkbox"/> fair/cukup <input checked="" type="checkbox"/> good/baik <input type="checkbox"/> excellent/baik sekali |
| Bahasa Inggris | <input type="checkbox"/> Fair/cukup <input checked="" type="checkbox"/> good/baik <input type="checkbox"/> excellent/baik sekali | <input type="checkbox"/> Fair/cukup <input checked="" type="checkbox"/> good/baik <input type="checkbox"/> excellent/baik sekali | <input checked="" type="checkbox"/> Fair/cukup <input type="checkbox"/> good/baik <input type="checkbox"/> excellent/baik sekali |
| | <input type="checkbox"/> fair/cukup <input type="checkbox"/> good/baik <input type="checkbox"/> excellent/baik sekali | <input type="checkbox"/> fair/cukup <input type="checkbox"/> good/baik <input type="checkbox"/> excellent/baik sekali | <input type="checkbox"/> fair/cukup <input type="checkbox"/> good/baik <input type="checkbox"/> excellent/baik sekali |

CONFIDENTIAL

Employment History: Give your employment history as completely and accurately as possible beginning from the present or last employment.
 Riwayat Pekerjaan: Ceritakan riwayat pekerjaan anda secara lengkap dan benar mulai dari pekerjaan sekarang atau terakhir.

| A. Service Year Masa kerja | | | Name/Address/Phone of firm Nama Perusahaan/Alamat/Telepon | Position Jabatan | Monthly net salary Gaji bersih per bulan Start Awal/End Akhir |
|-------------------------------|--------------|---|--|------------------------------------|---|
| From Dari | To Sampai | Month Bulan | | | |
| 2 bulan | | | | | |
| Juli 2020 | -- | September 2020 | PT RISIS EWAREI INDONESIA / Jakarta | Ketja Praktik | - |
| Type of business | Jenis Usaha | Reason of resignation Alasan berhenti | | Line Supervisor Atasan Langsung | Total Employees Jumlah Karyawan |
| | | Geothermal Drilling Consultant Nasa kerja praktik hanya 2 bulan | | Pak Daniel Adityabawa | 10 - 50 |
| B. Service Year Masa kerja | | | Name/Address/Phone of firm Nama Perusahaan/Alamat/Telepon | Position Jabatan | Monthly net salary Gaji bersih per bulan Start Awal/End Akhir |
| From Dari | To Sampai | Month Bulan | | | |
| 1 bulan | | | | | |
| Februari 2022 | -- | sekarang | Grandtech Cloud Service Indonesia - Jakarta | Brand Development Representative | Rp 4.500.000,- |
| Type of business | Jenis Usaha | Reason of resignation Alasan berhenti | | Line Supervisor Atasan Langsung | Total Employees Jumlah Karyawan |
| | | IT Cloud Consulting Resign jika diterima oleh PT. Inspektindo Sinergi Indonesia karena sesuai dengan pendidikan | | BU Lucia Melanie | 10 - 50 |
| C. Service Year Masa kerja | | | Name/Address/Phone of firm Nama Perusahaan/Alamat/Telepon | Position Jabatan | Monthly net salary Gaji bersih per bulan Start Awal/End Akhir |
| From Dari | To Sampai | Month Bulan | | | |
| | | | | | |
| Type of business | Jenis Usaha | Reason of resignation Alasan berhenti | | Line Supervisor Atasan Langsung | Total Employees Jumlah Karyawan |
| | | | | | |
| D. Service Year Masa kerja | | | Name/Address/Phone of firm Nama Perusahaan/Alamat/Telepon | Position Jabatan | Monthly net salary Gaji bersih per bulan Start Awal/End Akhir |
| From Dari | To Sampai | Month Bulan | | | |
| | | | | | |
| Type of business | Jenis Usaha | Reason of resignation Alasan berhenti | | Line Supervisor Atasan Langsung | Total Employees Jumlah Karyawan |
| | | | | | |
| E. Service Year Masa kerja | | | Name/Address/Phone of firm Nama Perusahaan/Alamat/Telepon | Position Jabatan | Monthly net salary Gaji bersih per bulan Start Awal/End Akhir |
| From Dari | To Sampai | Month Bulan | | | |
| | | | | | |
| Type of business | Jenis Usaha | Reason of resignation Alasan berhenti | | Line Supervisor Atasan Langsung | Total Employees Jumlah Karyawan |
| | | | | | |
| F. Service Year Masa kerja | | | Name/Address/Phone of firm Nama Perusahaan/Alamat/Telepon | Position Jabatan | Monthly net salary Gaji bersih per bulan Start Awal/End Akhir |
| From Dari | To Sampai | Month Bulan | | | |
| | | | | | |
| Type of business | Jenis Usaha | Reason of resignation Alasan berhenti | | Line Supervisor Atasan Langsung | Total Employees Jumlah Karyawan |
| | | | | | |

Describe duties and responsibilities in your current/last position

Uraikan tugas dan tanggungjawab anda pada jabatan sekarang/ terakhir.

Pada perusahaan Grandtech Cloud Service Indonesia saya berperan aktif dalam mencari dan menjalin komunikasi kepada perusahaan yang memungkinkan untuk menjalin kerja sama dalam penggunaan produk atau layanan yang disediakan oleh perusahaan.

What office machines can you operate?

Mesin-mesin kantor apakah yang dapat anda gunakan? Komputer, Printer, Scanner

Reference – give four (4) person (not relatives), former employers or former teachers.

Referensi – sebutkan empat (4) orang (bukan saudara), bekas majikan atau bekas guru

| Name Nama | Address Alamat | Occupation Pekerjaan |
|-------------------------|-------------------|-------------------------------|
| Ibu Osadiana Budiarto | Jakarta | Dosen Universitas Pertamina |
| Bapak Agus Astra | Jakarta | Dosen Universitas Pertamina |
| Bapak Daniel Adityatama | Jakarta | Mantan atasan PT. Rgis Energi |
| Ibu Weny Astuti | Jakarta | Dosen Universitas Pertamina |

Hobbies and activities

Hobby dan kegiatan diwaktu luang: membaca buku, basket, travelling

School/social organization activities (give name of organizations).

Aktivitas sekolah/organisasi sosial (sebutkan nama-nama organisasi yang diikuti)

- Himpunan Mahasiswa Universitas Pertamina (HMTM SPRUDA) - Ketua divisi entrepreneurship (2017-2018)
- Protect UP (Oil and Gas National Competition) - ketua divisi entrepreneurship dan LO (2018-2019)
- IATMI SN UP (Ikatan Ahli Teknik Perminyakan Indonesia) - Ketua departemen kompetisi (2020-2021)
- Completion UP 2020 (Oil and Gas Internal Campus Competition) - Project Manager (2020)
- MC dan Moderator (2018-2022) di beberapa kegiatan kampus

Describe the organization structure which shows your position

Gambarkan struktur organisasi yang memperlihatkan jabatan anda:

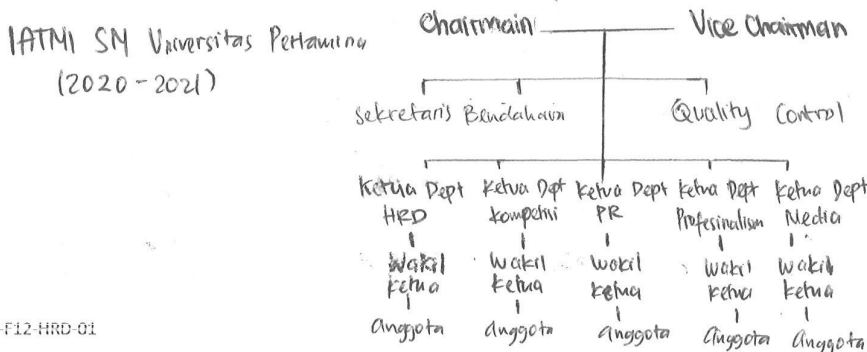

CONFIDENTIAL

Other Information
Informasi lain

| Put an X in the correct response box <i>Berikan tanda X pada kotak jawaban yang tepat</i> | Yes Ya | No Tidak | Remarks Keterangan |
|--|-------------------------------------|-------------------------------------|--|
| <i>Have you ever undergone an operation?</i> Pernahkah anda menjalani operasi? | <input checked="" type="checkbox"/> | <input type="checkbox"/> | |
| <i>If the answer is yes, what kind of operation that you had?</i> When did you have the operation? Kalau pernah, operasi apa yang anda jalani? Dan kapan? | <input checked="" type="checkbox"/> | <input type="checkbox"/> | Operasi Usus buntu Tahun 2019 |
| <i>If the answer is yes, please state your illness.</i> Kalau ya, sebutkan penyakit tersebut. | <input checked="" type="checkbox"/> | <input type="checkbox"/> | Usus buntu |
| <i>Do you smoke?</i> Apakah anda suka merokok? | <input type="checkbox"/> | <input checked="" type="checkbox"/> | |
| <i>If the answer is yes, when did you start smoking?</i> Apabila ya, sejak usia berapa anda merokok? | <input type="checkbox"/> | <input checked="" type="checkbox"/> | |
| <i>Do you like to drink alcoholic beverages?</i> Apakah anda suka minum minuman keras. | <input type="checkbox"/> | <input checked="" type="checkbox"/> | |
| <i>If the answer is yes, when did you start drinking?</i> Kalau ya, sejak kapan/usia berapa anda mengenal minuman keras tersebut? | <input type="checkbox"/> | <input checked="" type="checkbox"/> | |
| <i>Have you previously applied to our company/group?</i> <i>If so, when and what position?</i> Apakah anda pernah melamar di group/perusahaan ini sebelumnya? Bilamana dan sebagai apa? | <input type="checkbox"/> | <input checked="" type="checkbox"/> | |
| <i>Are you also applying to other companies? If yes, please mention what companies and position applied?</i> Selain disini di perusahaan mana lagi anda melamar waktu ini? Sebagai apa? | <input checked="" type="checkbox"/> | <input type="checkbox"/> | Magang di Pertamina sebagai Production Intern |
| <i>Are you under any contract agreement with other companies?</i> Apakah anda terikat kontrak dengan perusahaan tempat kerja anda saat ini? | <input type="checkbox"/> | <input checked="" type="checkbox"/> | |
| <i>Do you have any part time job? Specify the name of the company and position held.</i> Apakah anda mempunyai pekerjaan sampingan/part time? Dimana dan sebagai apa? | <input checked="" type="checkbox"/> | <input type="checkbox"/> | Event Organizer - divisi acara |
| <i>Do you have any objections if we contact your previous employer for reference checking?</i> Apakah anda keberatan bila kami minta referensi pada perusahaan tempat anda pernah bekerja? | <input type="checkbox"/> | <input checked="" type="checkbox"/> | |
| <i>Do you have any acquaintance(s) or relative(s) employed by our company/group? Please mention name and your relationship.</i> Apakah anda mempunyai teman/sanak saudara yang bekerja di group/perusahaan ini? Sebutkan nama dan hubungan anda. | <input type="checkbox"/> | <input checked="" type="checkbox"/> | |
| <i>Do you have any acquaintance(s) or relative(s) employed by client, supplier or government officials related to our company/group?</i> Apakah anda mempunyai teman/sanak saudara yang bekerja di pengguna jasa, pemasok atau pejabat pemerintah terkait dengan bisnis group/perusahaan? | <input checked="" type="checkbox"/> | <input type="checkbox"/> | Teman - Jacqueline Choo - Schlumberger |
| <i>What serious illness/surgeries/accidents have you ever had? When have you had it?</i> Apakah anda pernah menderita sakit keras/kronis/kecelakaan berat/operasi? Bilamana dan macam apa? Jelaskan. | <input type="checkbox"/> | <input checked="" type="checkbox"/> | |
| <i>Have you ever undergone any psychological test before? If so, when, where and for what purpose?</i> Apakah anda pernah menjalani pemeriksaan psikologis/psikotest? Bilamana, dimana dan untuk tujuan apa? | <input checked="" type="checkbox"/> | <input type="checkbox"/> | Masuk Universitas |
| <i>Have you even been involved in any administrative, civil or criminal case?</i> Apakah anda pernah berurusan dengan polisi karena tindak kejahatan? | <input type="checkbox"/> | <input checked="" type="checkbox"/> | |

Describe any kind of jobs that you do not like?

Macam pekerjaan bagaimana yang tidak anda sukai?

Pekerjaan yang tidak memiliki aktivitas di luar ruangan

Describe any kind of jobs/position that are in line with your career plan?

Macam pekerjaan/jabatan apakah yang sesuai dengan cita-cita anda?

Field Engineer di bidang Energi khususnya Oil and Gas.

Please state your current monthly income and facilities.

Berapa besarkah penghasilan anda sebulan dan fasilitas apa saja yang anda peroleh saat ini?

- Rp 4.500.000
- BPJS Kesehatan
- Bonus sesuai dengan ketentuan.

State salary and facilities desired.

Bila diterima, berapa gaji dan fasilitas apa saja yang anda harapkan?

- Rp 6.000.000 - 7.000.000
- BPJS Kesehatan
- Overtime
- Mes (atau rumah tinggal) jika diluar Jabodetabek.

If accepted, when can you start working?

Bila diterima kapankah anda dapat mulai bekerja?

Kapan saja.

I hereby certify that the information given above is true. And if under any circumstances any misrepresentation or omission of information if found, I understand that I shall be fully responsible.

Dengan ini saya nyatakan bahwa keterangan yang saya berikan diatas benar adanya. Bilamana ternyata terdapat ketidakbenaran, saya bertanggungjawab penuh atas segala akibatnya.

22 Februari20.22

Inea Victory Hastagelis Halawa

Applicant
Pelamar