

CONFIDENTIAL

PT. RIGSPEK PERKASA

EMPLOYMENT APPLICATION FORM (FORMULIR LAMARAN KERJA)



Please fill in with your own handwriting (in block letters and black ink)
(Isilah dengan tulisan tangan Anda (menggunakan huruf cetak dan tinta hitam).

<u>Name</u> Nama	Mr (Tr) Mrs (Ny)	<u>Ms. Hotmaida Sitorus</u>			
	Miss (Nn)	First (Pertama) <u>Hotmaida</u>	Middle (Tengah)	Last (Akhir) <u>Sitorus</u>	
<u>Place and date of birth</u> Tempat dan tanggal lahir <u>Lawesagala 02 November 1997</u>					
<u>Place</u> Tempat	<u>Lawesagala</u>	<u>Month</u> Bulan <u>November</u>	<u>Date</u> Tanggal <u>02</u>	<u>Year</u> Tahun <u>1997</u>	
<u>Height</u> Tinggi cm	<u>Weight</u> Berat Kg	<u>ID Number</u> No. KTP	<u>Driving Licence No.</u> No. SIM.	<u>JAMSOSTEK KPA NO.:</u>	
<u>155 cm</u>	<u>55 kg</u>	<u>1208124211970002</u>	TYPE <u>A</u> <input type="checkbox"/> <u>B</u> <input type="checkbox"/> <u>C</u> <input type="checkbox"/>		
<u>CIVIL STATUS</u> STATUS SIPIL	<u>Single</u> Lajang <input checked="" type="checkbox"/>	<u>Married</u> Menikah <input type="checkbox"/>	<u>Divorced</u> Berceraai <input type="checkbox"/>	<u>Widow</u> Janda/duda <input type="checkbox"/>	<u>Separated</u> Berpisah <input type="checkbox"/>
<u>Nationality</u> Kewarganegaraan:	<u>Indonesia</u>		<u>Religion</u> Agama:	<u>Kristen Protestan</u>	
<u>Address</u> Alamat :	<u>Number</u> Nomor	<u>Street</u> Jalan	<u>City - country</u> Kota - Negara	<u>Phone</u> Telepon	
<u>Jl. Pemuda 3b. Pawamangun, Pulogadung, Jakarta Timur, Indonesia</u>					
<u>Current Address</u> Alamat sekarang : <u>Jl. Pemuda 3b. Pawamangun, Pulogadung, Jakarta Timur, Indonesia.</u>					
<u>Permanent Address</u> Alamat tetap : <u>RTK IV Jawadipar / Parhondellan, Simalungun, Sumatera Utara.</u>					

CONFIDENTIAL

	<u>Parent's Name</u> Nama Orang Tua	<u>Sex (M/F)</u> Jenis Kelamin (L/P)	<u>Age</u> Usia	<u>Highest Education</u> Pendidikan Terakhir	<u>OCCUPATION</u> Pekerjaan	
					<u>Position</u> Jabatan	<u>Company</u> Perusahaan
<u>Father</u> Ayah	(+) S. Sitonus	L	(+)	-		
<u>Mother</u> Ibu	A. Hutapea	P	71	SMP	Petani	

Brother/sister (include yourself)/Saudara kandung (termasuk anda sendiri)

No	<u>Name</u> Nama	<u>Relationship</u> Hubungan	<u>Age</u> Usia	<u>Highest Education</u> Pendidikan Terakhir	<u>Position</u> Jabatan	<u>Company</u> Perusahaan
1	Hotmaida sitonus	-	23	Sbrata 1	Junior Author	KAP. Heliantono
2	Akus sitonus		22	SMP	Petani	
3						
4						
5						
6						
<u>Spouse</u> Suami/Istri						

Children/Anak-anak

CONFIDENTIAL

Education (List all schools attended)/Pendidikan (Sebutkan semua pendidikan yang diikuti)

<u>School</u> Sekolah	<u>Name of School</u> Nama Sekolah	<u>Areas of Specialization</u> Jurusan	<u>From</u> Dari	<u>Till</u> Sampai
<u>Primary</u> S.D.	SDN 0961AD	Umum	2003	2009
<u>Junior High School</u> S.L.T.P.	SMP SWASTA Biregum	Umum	2009	2012
<u>Senior High School</u> S.L.T.A.	SLA MARTOBA	IPA	2012	2015
<u>Academy/University</u> Akademi/Universitas	STIE Surya Husanara	Akuntansi	2016	2020

Training/Courses /Pelatihan/Kursus

<u>Name of Institution</u> Nama Lembaga	<u>Subject</u> Bidang	<u>City</u> Kota	<u>Duration</u> Lama kursus	<u>Finance by</u> Dibiayai oleh
-				

<u>State what languages you</u> Bahasa-bahasa yang anda dapat	<u>Read</u> Baca	<u>Speak</u> Bicara	<u>Write</u> Tulis
Indonesia	<input type="checkbox"/> fair/cukup <input type="checkbox"/> good/baik <input checked="" type="checkbox"/> excellent/baik sekali	<input type="checkbox"/> fair/cukup <input type="checkbox"/> good/baik <input checked="" type="checkbox"/> excellent/baik sekali	<input type="checkbox"/> fair/cukup <input type="checkbox"/> good/baik <input checked="" type="checkbox"/> excellent/baik sekali
English	<input checked="" type="checkbox"/> Fair/cukup <input type="checkbox"/> good/baik <input type="checkbox"/> excellent/baik sekali	<input checked="" type="checkbox"/> Fair/cukup <input type="checkbox"/> good/baik <input type="checkbox"/> excellent/baik sekali	<input checked="" type="checkbox"/> Fair/cukup <input type="checkbox"/> good/baik <input type="checkbox"/> excellent/baik sekali
	<input type="checkbox"/> fair/cukup <input type="checkbox"/> good/baik <input type="checkbox"/> excellent/baik sekali	<input type="checkbox"/> fair/cukup <input type="checkbox"/> good/baik <input type="checkbox"/> excellent/baik sekali	<input type="checkbox"/> fair/cukup <input type="checkbox"/> good/baik <input type="checkbox"/> excellent/baik sekali

CONFIDENTIAL

Employment History: Give your employment history as completely and accurately as possible beginning from the present or last employment.

Riwayat Pekerjaan: Ceritakan riwayat pekerjaan anda secara lengkap dan benar mulai dari pekerjaan sekarang atau terakhir.

A. <u>Service Year</u> Masa kerja			<u>Name/Address/Phone of firm</u> Nama Perusahaan/Alamat/Telepon	<u>Position</u> Jabatan	<u>Monthly net salary</u> Gaji bersih per bulan Start Awal/End Akhir
<u>From</u> Dari	<u>To</u> Sampai	<u>Month</u> Bulan			
maret 2021 - Sekarang			KAP Helimono & Rekan	Junior Auditor	Rp. 1.000.000
<u>Type of business</u>	<u>Jenis Usaha</u>		<u>Reason of resignation</u> Alasan berhenti	<u>Line Supervisor</u> Atasan Langsung	<u>Total Employees</u> Jumlah Karyawan
B. <u>Service Year</u> Masa kerja			<u>Name/Address/Phone of firm</u> Nama Perusahaan/Alamat/Telepon	<u>Position</u> Jabatan	<u>Monthly net salary</u> Gaji bersih per bulan Start Awal/End Akhir
<u>From</u> Dari	<u>To</u> Sampai	<u>Month</u> Bulan			
<u>Type of business</u>	<u>Jenis Usaha</u>		<u>Reason of resignation</u> Alasan berhenti	<u>Line Supervisor</u> Atasan Langsung	<u>Total Employees</u> Jumlah Karyawan
C. <u>Service Year</u> Masa kerja			<u>Name/Address/Phone of firm</u> Nama Perusahaan/Alamat/Telepon	<u>Position</u> Jabatan	<u>Monthly net salary</u> Gaji bersih per bulan Start Awal/End Akhir
<u>From</u> Dari	<u>To</u> Sampai	<u>Month</u> Bulan			
<u>Type of business</u>	<u>Jenis Usaha</u>		<u>Reason of resignation</u> Alasan berhenti	<u>Line Supervisor</u> Atasan Langsung	<u>Total Employees</u> Jumlah Karyawan
D. <u>Service Year</u> Masa kerja			<u>Name/Address/Phone of firm</u> Nama Perusahaan/Alamat/Telepon	<u>Position</u> Jabatan	<u>Monthly net salary</u> Gaji bersih per bulan Start Awal/End Akhir
<u>From</u> Dari	<u>To</u> Sampai	<u>Month</u> Bulan			
<u>Type of business</u>	<u>Jenis Usaha</u>		<u>Reason of resignation</u> Alasan berhenti	<u>Line Supervisor</u> Atasan Langsung	<u>Total Employees</u> Jumlah Karyawan
E. <u>Service Year</u> Masa kerja			<u>Name/Address/Phone of firm</u> Nama Perusahaan/Alamat/Telepon	<u>Position</u> Jabatan	<u>Monthly net salary</u> Gaji bersih per bulan Start Awal/End Akhir
<u>From</u> Dari	<u>To</u> Sampai	<u>Month</u> Bulan			
<u>Type of business</u>	<u>Jenis Usaha</u>		<u>Reason of resignation</u> Alasan berhenti	<u>Line Supervisor</u> Atasan Langsung	<u>Total Employees</u> Jumlah Karyawan
F. <u>Service Year</u> Masa kerja			<u>Name/Address/Phone of firm</u> Nama Perusahaan/Alamat/Telepon	<u>Position</u> Jabatan	<u>Monthly net salary</u> Gaji bersih per bulan Start Awal/End Akhir
<u>From</u> Dari	<u>To</u> Sampai	<u>Month</u> Bulan			
<u>Type of business</u>	<u>Jenis Usaha</u>		<u>Reason of resignation</u> Alasan berhenti	<u>Line Supervisor</u> Atasan Langsung	<u>Total Employees</u> Jumlah Karyawan

CONFIDENTIAL

Describe duties and responsibilities in your current/last position
 Uraikan tugas dan tanggungjawab anda pada jabatan sekarang/ terakhir.

- membuat laporan keuangan
- menginput Atlas
- mengaudit

What office machines can you operate?

Mesin-mesin kantor apakah yang dapat anda gunakan? : Printer

Reference – give four (4) person (not relatives), former employers or former teachers.
 Referensi – sebutkan empat (4) orang (bukan saudara), bekas majikan atau bekas guru

<u>Name</u> Nama	<u>Address</u> Alamat	<u>Occupation</u> Pekerjaan

Hobbies and activities

Hobby dan kegiatan diwaktu luang: Traveling

School/social organization activities (give name of organizations).

Aktivitas sekolah/organisasi social (sebutkan nama-nama organisasi yang diikuti)

.....

.....

.....

Describe the organization structure which shows your position
 Gambarkan struktur organisasi yang memperlihatkan jabatan anda:

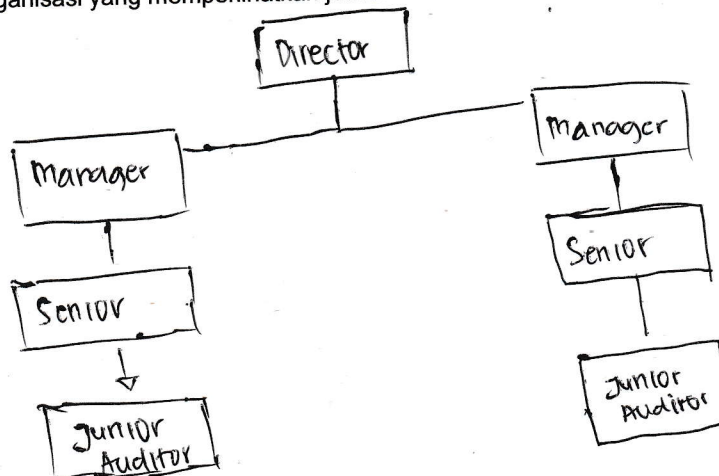

Other Information
 Informasi lain

CONFIDENTIAL

Put an X in the correct response box Berikan tanda X pada kotak jawaban yang tepat	Yes Ya	No Tidak	Remarks Keterangan
<u>Have you ever undergone an operation?</u> Pernahkah anda menjalani operasi?	<input type="checkbox"/>	<input checked="" type="checkbox"/>	
<u>If the answer is yes, what kind of operation that you had?</u> When did you have the operation? Kalau pernah, operasi apa yang anda jalani? Dan kapan?	<input type="checkbox"/>	<input checked="" type="checkbox"/>	
<u>If the answer is yes, please state your illness.</u> Kalau ya, sebutkan penyakit tersebut.	<input type="checkbox"/>	<input checked="" type="checkbox"/>	
<u>Do you smoke?</u> Apakah anda suka merokok?	<input type="checkbox"/>	<input checked="" type="checkbox"/>	
<u>If the answer is yes, when did you start smoking?</u> Apabila ya, sejak usia berapa anda merokok?	<input type="checkbox"/>	<input checked="" type="checkbox"/>	
<u>Do you like to drink alcoholic beverages?</u> Apakah anda suka minum minuman keras.	<input type="checkbox"/>	<input checked="" type="checkbox"/>	
<u>If the answer is yes, when did you start drinking?</u> Kalau ya, sejak kapan/usia berapa anda mengenal minuman keras tersebut?	<input type="checkbox"/>	<input checked="" type="checkbox"/>	
<u>Have you previously applied to our company/group?</u> <u>If so, when and what position?</u> Apakah anda pernah melamar di group/perusahaan ini sebelumnya? Bilamana dan sebagai apa?	<input type="checkbox"/>	<input checked="" type="checkbox"/>	
<u>Are you also applying to other companies? If yes, please mention what companies and position applied?</u> Selain disini di perusahaan mana lagi anda melamar waktu ini? Sebagai apa?	<input checked="" type="checkbox"/>	<input type="checkbox"/>	Accounting
<u>Are you under any contract agreement with other companies?</u> Apakah anda terikat kontrak dengan perusahaan tempat kerja anda saat ini?	<input type="checkbox"/>	<input checked="" type="checkbox"/>	
<u>Do you have any part time job? Specify the name of the company and position held.</u> Apakah anda mempunyai pekerjaan sampingan/part time? Dimana dan sebagai apa?	<input type="checkbox"/>	<input checked="" type="checkbox"/>	
<u>Do you have any objections if we contact your previous employer for reference checking?</u> Apakah anda berkeberatan bila kami minta referensi pada perusahaan tempat anda pernah bekerja?	<input type="checkbox"/>	<input checked="" type="checkbox"/>	
<u>Do you have any acquaintance(s) or relative(s) employed by our company/group? Please mention name and your relationship.</u> Apakah anda mempunyai teman/sanak saudara yang bekerja di group/perusahaan ini? Sebutkan nama dan hubungan anda.	<input type="checkbox"/>	<input checked="" type="checkbox"/>	
<u>Do you have any acquaintance(s) or relative(s) employed by client, supplier or government officials related to our company/group?</u> Apakah anda mempunyai teman/sanak saudara yang bekerja di pengguna jasa, pemasok atau pejabat pemerintah terkait dengan bisnis group/perusahaan?	<input type="checkbox"/>	<input checked="" type="checkbox"/>	
<u>What serious illness/surgeries/accidents have you ever had? When have you had it?</u> Apakah anda pernah menderita sakit keras/kronis/kecelakaan berat/operasi? Bilamana dan macam apa? Jelaskan.	<input type="checkbox"/>	<input checked="" type="checkbox"/>	
<u>Have you ever undergone any psychological test before? If so, when, where and for what purpose?</u> Apakah anda pernah menjalani pemeriksaan psikologis/psikotest? Bilamana, dimana dan untuk tujuan apa?	<input checked="" type="checkbox"/>	<input type="checkbox"/>	Perusahaan BUMN
<u>Have you even been involved in any administrative, civil or criminal case?</u> Apakah anda pernah berurusan dengan polisi karena tindak kejahatan?	<input type="checkbox"/>	<input checked="" type="checkbox"/>	

CONFIDENTIAL

Describe any kind of jobs that you do not like?

Macam pekerjaan bagaimana yang tidak anda sukai?

Pekerjaan yang tidak rapi

Describe any kind of jobs/position that are in line with your career plan?

Macam pekerjaan/jabatan apakah yang sesuai dengan cita-cita anda?

Manager

Please state your current monthly income and facilities.

Berapa besarkah penghasilan anda sebulan dan fasilitas apa saja yang anda peroleh saat ini?

Besar gaji Rp. 1000-000 - Tidak ada fasilitas

State salary and facilities desired.

Bila diterima, berapa gaji dan fasilitas apa saja yang anda harapkan?

Rp. 4.500.000 dan saya ingin fasilitas kesehatan

If accepted, when can you start working?

Bila diterima kapankah anda dapat mulai bekerja?

Sebulan setelah Pengajuan Resign

I hereby certify that the information given above is true. And if under any circumstances any misrepresentation or omission of information is found, I understand that I shall be fully responsible.

Dengan ini saya nyatakan bahwa keterangan yang saya berikan diatas benar adanya. Bilamana ternyata terdapat ketidakbenaran saya bertanggungjawab penuh atas segala akibatnya.

20 Agustus2021



(Hotminda Sinaris)

Applicant
Pelamar