

PT. RIGSPEK PERKASA

EMPLOYMENT APPLICATION FORM
(FORMULIR LAMARAN KERJA)

Please fill in with your own handwriting (in block letters and black ink)

(Isilah dengan tulisan tangan Anda (menggunakan huruf cetak dan tinta hitam).

<u>Name</u> Nama		Mr (Tn) Mrs (Ny)	<u>MUHAMMAD PAUIT</u>		
		Miss (Nn)	First (Pertama)	Middle (Tengah)	Last (Akhir)
<u>Place and date of birth</u> Tempat dan tanggal lahir					
<u>Place</u> Tempat	<u>Month</u> Bulan	<u>Date</u> Tanggal	<u>Year</u> Tahun		
DUMAI	AGUSTUS	17	1977		
<u>Height</u> Tinggi cm	<u>Weight</u> Berat Kg	<u>ID Number</u> No. KTP	<u>Driving Licence No.</u> No. SIM.	<u>JAMSOSTEK KPA NO.:</u>	
175	86	1471081708770161	1205-7708-001834 1205-7708-001835	18005344447	
			TYPE		
			A <input checked="" type="checkbox"/>	B <input type="checkbox"/>	C <input checked="" type="checkbox"/>
<u>CIVIL STATUS</u> STATUS SIPIL	<u>Single</u> Lajang <input type="checkbox"/>	<u>Married</u> Menikah <input checked="" type="checkbox"/>	<u>Divorced</u> Berceraai <input type="checkbox"/>	<u>Widow</u> Janda/duda <input type="checkbox"/>	<u>Separated</u> Berpisah <input type="checkbox"/>
<u>Nationality</u> Kewarganegaraan: INDONESIA			<u>Religion</u> Agama: ISLAM		
<u>Address</u> Alamat :	<u>Number</u> Nomor	<u>Street</u> Jalan	<u>City - country</u> Kota - Negara	<u>Phone</u> Telepon	
PERUM. BHAKTI BLOK D-5		JL. SUKAKAPYA	PEKANBARU - RIAU	081349708881	
<u>Current Address</u> Alamat sekarang :					
JL. SUNGAI MUSI NO. 202, RT 004 / RW 001, KEC. CIJINCING					
KEL. SEMPER BAPAT, JAKARTA UTARA - JAKARTA					
.....					
<u>Permanent Address</u> Alamat tetap :					
PERUM. BHAKTI KAPYA ASRI I, BLOK D. NO. 5, RT 012 / RW 02,					
KAPYA MACSA, JL. SUFA KAPYA - PANAM					
PEKANBARU - RIAU					
.....					

CONFIDENTIAL

Education (List all schools attended)/Pendidikan (Sebutkan semua pendidikan yang diikuti)

School Sekolah	Name of School Nama Sekolah	Areas of Specialization Jurusan	From Dari	Till Sampai
Primary S.D.	SDN.003 - DUMAI	-	1980	1990
Junior High School S.L.T.P.	DATUK LAHSAMANA - DUMAI	-	1990	1993
Senior High School S.L.T.A.	SMKN.01 - DUMAI	MESIN PRODUKSI (T.P.L)	1993	1996
Academy/University Akademi/Universitas	LP3i	INFORMATIKA DAN BAHASA ING	1999	2001

Training/Courses /Pelatihan/Kursus

Name of Institution Nama Lembaga	Subject Bidang	City Kota	Duration Lama kursus	Finance by Dibiayai oleh
BLKI	PERMESINAN (OTOMOTIF)	PEKANBARU	3 BULAN	FREE
LEM. PUTRA BATAM	BHS. INDONESIA	BATAM	3 BULAN	SENDIRI

State what languages you Bahasa-bahasa yang anda dapat	Read Baca	Speak Bicara	Write Tulis
ENGLISH	<input checked="" type="checkbox"/> fair/cukup <input checked="" type="checkbox"/> good/baik <input type="checkbox"/> excellent/baik sekali	<input checked="" type="checkbox"/> fair/cukup <input checked="" type="checkbox"/> good/baik <input type="checkbox"/> excellent/baik sekali	<input type="checkbox"/> fair/cukup <input checked="" type="checkbox"/> good/baik <input type="checkbox"/> excellent/baik sekali
BHS. INDONESIA	<input checked="" type="checkbox"/> Fair/cukup <input checked="" type="checkbox"/> good/baik <input type="checkbox"/> excellent/baik sekali	<input type="checkbox"/> Fair/cukup <input checked="" type="checkbox"/> good/baik <input type="checkbox"/> excellent/baik sekali	<input type="checkbox"/> Fair/cukup <input checked="" type="checkbox"/> good/baik <input checked="" type="checkbox"/> excellent/baik sekali
BHS. MELAYU	<input checked="" type="checkbox"/> fair/cukup <input checked="" type="checkbox"/> good/baik <input checked="" type="checkbox"/> excellent/baik sekali	<input type="checkbox"/> fair/cukup <input checked="" type="checkbox"/> good/baik <input checked="" type="checkbox"/> excellent/baik sekali	<input type="checkbox"/> fair/cukup <input checked="" type="checkbox"/> good/baik <input checked="" type="checkbox"/> excellent/baik sekali

CONFIDENTIAL

Employment History: Give your employment history as completely and accurately as possible beginning from the present or last employment.

Riwayat Pekerjaan: Ceritakan riwayat pekerjaan anda secara lengkap dan benar mulai dari pekerjaan sekarang atau terakhir.

A. Service Year Masa kerja			Name/Address/Phone of firm Nama Perusahaan/Alamat/Telepon	Position Jabatan	Monthly net salary Gaji bersih per bulan Start Awal/End Akhir
From Dari	To Sampai	Month Bulan			
1997	2007	07	PT. PROBESCO DISATAMA	PARTS & SERVICES	1.5 JT / 4.5 JT
Type of business Jenis Usaha	DEALER HEAVY EQUIPMENT		Reason of resignation Alasan berhenti	Line Supervisor Atasan Langsung	Total Employees Jumlah Karyawan
B. Service Year Masa kerja			Name/Address/Phone of firm Nama Perusahaan/Alamat/Telepon	Position Jabatan	Monthly net salary Gaji bersih per bulan Start Awal/End Akhir
From Dari	To Sampai	Month Bulan			
2007	2008	07	PT. MH GLOBAL INDONESIA	SALES ENGINEER	5.6 JT
Type of business Jenis Usaha	RIGGING & LIFTING EQUIP.		Reason of resignation Alasan berhenti	Line Supervisor Atasan Langsung	Total Employees Jumlah Karyawan
C. Service Year Masa kerja			Name/Address/Phone of firm Nama Perusahaan/Alamat/Telepon	Position Jabatan	Monthly net salary Gaji bersih per bulan Start Awal/End Akhir
From Dari	To Sampai	Month Bulan			
2008	2009	10	PT. PROBESCO DISATAMA	PARTS & SERVICES	350 UP 5.5 JT
Type of business Jenis Usaha	DEALER HEAVY EQUIPMENT		Reason of resignation Alasan berhenti	Line Supervisor Atasan Langsung	Total Employees Jumlah Karyawan
D. Service Year Masa kerja			Name/Address/Phone of firm Nama Perusahaan/Alamat/Telepon	Position Jabatan	Monthly net salary Gaji bersih per bulan Start Awal/End Akhir
From Dari	To Sampai	Month Bulan			
2009	2016	JUNI	PT. AT OCEANIC OFFSHORE	SALES & MARKETING EXECUTIVE	4 JT / 7.5 JT
Type of business Jenis Usaha	RIGGING & LIFTING EQUIPMENT		Reason of resignation Alasan berhenti	Line Supervisor Atasan Langsung	Total Employees Jumlah Karyawan
E. Service Year Masa kerja			Name/Address/Phone of firm Nama Perusahaan/Alamat/Telepon	Position Jabatan	Monthly net salary Gaji bersih per bulan Start Awal/End Akhir
From Dari	To Sampai	Month Bulan			
2016	2017	10	PT. ANUGRAH SUKSES MARINE	SALES ENGINEER	9.5 JT
Type of business Jenis Usaha	RIGGING LIFTING & MARINE		Reason of resignation Alasan berhenti	Line Supervisor Atasan Langsung	Total Employees Jumlah Karyawan
F. Service Year Masa kerja			Name/Address/Phone of firm Nama Perusahaan/Alamat/Telepon	Position Jabatan	Monthly net salary Gaji bersih per bulan Start Awal/End Akhir
From Dari	To Sampai	Month Bulan			
2018	SEKARANG		PT. INDOTRUCK UTAMA	SPV. HYDROSE & PAINT	13.5 JT
Type of business Jenis Usaha	DEALER HEAVY EQUIPMENT		Reason of resignation Alasan berhenti	Line Supervisor Atasan Langsung	Total Employees Jumlah Karyawan
			MASIH AKTIF / KERJA	Bp. WILSON	700 UP

Describe duties and responsibilities in your current/last position

CONFIDENTIAL

Uraikan tugas dan tanggungjawab anda pada jabatan sekarang/ terakhir.

- * MEMBAWAHI HYD HOSE DEPT. (PROJECT)
- * SPECIALIST ATTACHMENT PRODUCT (SUPPORT SALES SECARA TEKNIS).

What office machines can you operate?

Mesin-mesin kantor apakah yang dapat anda gunakan? : CRIMPING MACHINE, FORKLIFT & EXCAVATOR.

Reference – give four (4) person (not relatives), former employers or former teachers.

Referensi – sebutkan empat (4) orang (bukan saudara), bekas majikan atau bekas guru

Name Nama	Address Alamat	Occupation Pekerjaan
BP. H. ANDREY SUSENA	JAKARTA	DIR. RENTAL HEAVY EQUIPMENT
BP. HERMAN T. PRAYANGGA	KALTIM	OWNER KAROSERI TRACTOR
BP. IDHAM	DUMAI	GURU PRAKTIK MESIN
BP. LUTMAN HAFID	DUMAI	GURU SMAN

Hobbies and activities

Hobby dan kegiatan diwaktu luang: BADMINTON, TRAVELLING & OTOMOTIF MODIFIKASI.

School/social organization activities (give name of organizations).

Aktivitas sekolah/organisasi social (sebutkan nama-nama organisasi yang diikuti)

- * PERUA PENJAGA KEAMANAN SEFOJAH, SMAN (PES)
- * BENDAHARA WAFIL RT DILINGKUNGAN PERUMAHAN.

Describe the organization structure which shows your position

Gambarkan struktur organisasi yang memperlihatkan jabatan anda:

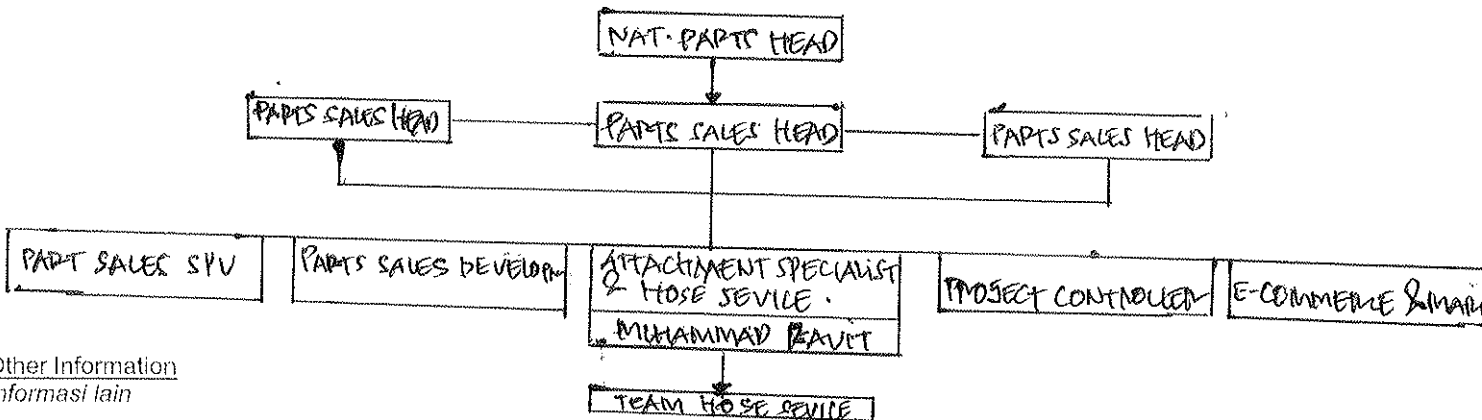

Other Information
Informasi lain

Put an X in the correct response box	Yes	No	Remarks

CONFIDENTIAL

Berikan tanda X pada kotak jawaban yang tepat	Ya	Tidak	Keterangan
<i>Have you ever undergone an operation?</i> Pernahkah anda menjalani operasi?	<input type="checkbox"/>	<input checked="" type="checkbox"/>	TIDAK PERNAH
<i>If the answer is yes, what kind of operation that you had? When did you have the operation?</i> Kalau pernah, operasi apa yang anda jalani? Dan kapan?	<input type="checkbox"/>	<input checked="" type="checkbox"/>	TIDAK PERNAH
<i>If the answer is yes, please state your illness. Kalau ya, sebutkan penyakit tersebut.</i>	<input type="checkbox"/>	<input checked="" type="checkbox"/>	TIDAK PERNAH
<i>Do you smoke?</i> Apakah anda suka merokok?	<input type="checkbox"/>	<input checked="" type="checkbox"/>	TIDAK
<i>If the answer is yes, when did you start smoking?</i> Apabila ya, sejak usia berapa anda merokok?	<input checked="" type="checkbox"/>	<input type="checkbox"/>	REMaja (SMK)
<i>Do you like to drink alcoholic beverages?</i> Apakah anda suka minum minuman keras.	<input type="checkbox"/>	<input checked="" type="checkbox"/>	TIDAK SAMA SEKALI
<i>If the answer is yes, when did you start drinking?</i> Kalau ya, sejak kapan/usia berapa anda mengenal minuman keras tersebut?	<input type="checkbox"/>	<input checked="" type="checkbox"/>	TIDAK
<i>Have you previously applied to our company/group?</i> <i>If so, when and what position?</i> Apakah anda pernah melamar di group/perusahaan ini sebelumnya? Bilamana dan sebagai apa?	<input checked="" type="checkbox"/>	<input type="checkbox"/>	SRM MANAGER.
<i>Are you also applying to other companies? If yes, please mention what companies and position applied?</i> Selain disini di perusahaan mana lagi anda melamar waktu ini? Sebagai apa?	<input type="checkbox"/>	<input checked="" type="checkbox"/>	TIDAK ADA
<i>Are you under any contract agreement with other companies?</i> Apakah anda terikat kontrak dengan perusahaan tempat kerja anda saat ini?	<input type="checkbox"/>	<input checked="" type="checkbox"/>	TIDAK
<i>Do you have any part time job? Specify the name of the company and position held.</i> Apakah anda mempunyai pekerjaan sampingan/part time? Dimana dan sebagai apa?	<input type="checkbox"/>	<input checked="" type="checkbox"/>	TIDAK ADA
<i>Do you have any objections if we contact your previous employer for reference checking?</i> Apakah anda berkeberatan bila kami minta referensi pada perusahaan tempat anda pernah bekerja?	<input checked="" type="checkbox"/>	<input type="checkbox"/>	SILAHKAN
<i>Do you have any acquaintance(s) or relative(s) employed by our company/group? Please mention name and your relationship.</i> Apakah anda mempunyai teman/sanak saudara yang bekerja di group/perusahaan ini? Sebutkan nama dan hubungan anda.	<input checked="" type="checkbox"/>	<input type="checkbox"/>	IBU ESTHA & IBU NELLY
<i>Do you have any acquaintance(s) or relative(s) employed by client, supplier or government officials related to our company/group?</i> Apakah anda mempunyai teman/sanak saudara yang bekerja di pengguna jasa, pemasok atau pejabat pemerintah terkait dengan bisnis group/perusahaan?	<input type="checkbox"/>	<input checked="" type="checkbox"/>	TIDAK ADA
<i>What serious illness/surgeries/accidents have you ever had? When have you had it?</i> Apakah anda pernah menderita sakit keras/kronis/kecelakaan berat/operasi? Bilamana dan macam apa? Jelaskan.	<input type="checkbox"/>	<input checked="" type="checkbox"/>	TIDAK
<i>Have you ever undergone any psychological test before? If so, when, where and for what purpose?</i> Apakah anda pernah menjalani pemeriksaan psikologis/psikotest? Bilamana, dimana dan untuk tujuan apa?	<input checked="" type="checkbox"/>	<input type="checkbox"/>	PERNAH DI PERANBANJ. SYARAT MASUK KERJA
<i>Have you even been involved in any administrative, civil or criminal case?</i> Apakah anda pernah berurusan dengan polisi karena tindak kejahatan?	<input type="checkbox"/>	<input checked="" type="checkbox"/>	TIDAK SAMA SEKALI

Describe any kind of jobs that you do not like?
Macam pekerjaan bagaimana yang tidak anda sukai?

CONFIDENTIAL

- * MONOTON DAN MENOSBOBOL, MENSTABILISIRAN WAKTU DIBELAKANG MEJA
- * KEBANYAKAN MEETING DARI PADA KERJA.
- * YANG TIDAK SESUAI DIBIDANNYA.

Describe any kind of jobs/position that are in line with your career plan?
Macam pekerjaan/jabatan apakah yang sesuai dengan cita-cita anda?

- * SESUAI DIBIDANNYA, MENKOORDINASI TEAMWORK (HEAD DIVISION),
DILAPANGAN DAN MARKET PRODUCT.
- * MENYUKAI HAL-HAL YANG BARU ATAU TANTANGAN.

Please state your current monthly income and facilities.

Berapa besarkah penghasilan anda sebulan dan fasilitas apa saja yang anda peroleh saat ini?

- IDR 13.5 JT / BULAN
- BPJS
- KACAMATA
- PENGOBATAN DI LUAR BPJS (8JT / TAHUN)
- DANA PENSUN DARI INDOMOBIL & PDUP.
- BONUS X2 / TAHUN
- POLSA DAN KENDARAAN DIRIS

State salary and facilities desired.

Bila diterima, berapa gaji dan fasilitas apa saja yang anda harapkan?

- IDR 12.750,000 / BULAN (NETTO, BERSIH)
- FASILITAS MENYESUAIKAN.

If accepted, when can you start working?

Bila diterima kapankah anda dapat mulai bekerja?

01 AGUSTUS 2022

I hereby certify that the information given above is true. And if under any circumstances any misrepresentation or omission of information if found, I understand that I shall be fully responsible.

Dengan ini saya nyatakan bahwa keterangan yang saya berikan diatas benar adanya. Bilamana ternyata terdapat ketidakbenaran, saya bertanggungjawab penuh atas segala akibatnya.

JAKARTA, 22/06/2022

(..... RAVIT)
Applicant
Pelamar