

**PT. INSPEKTINDO SINERGI PERSADA**



**EMPLOYMENT APPLICATION FORM**  
**(FORMULIR LAMARAN KERJA)**

*Please fill in with your own handwriting (in block letters and black ink)*  
(Isilah dengan tulisan tangan Anda (menggunakan huruf cetak dan tinta hitam).)

<u>Name</u> Mr (Tn) <b>Adi Sulyanto</b>					
<u>Nama</u> Mrs (Ny) _____					
Miss (Nn) _____		First (Pertama)		Middle (Tengah)	
				Last (Akhir)	
<u>Place and date of birth</u> Tempat dan tanggal lahir					
<u>Place</u> Tempat Pendopo _____		<u>Month</u> Bulan __ Desember _____		<u>Date</u> Tanggal 25 _____	
				<u>Year</u> Tahun 1982 _____	
<u>Height</u> Tinggi 174 cm	<u>Weight</u> Berat 82 Kg	<u>ID Number</u> No. KTP 1603052512820004	<u>Driving Licence No.</u> No.SIM. 1133-8212- 000009	<u>JAMSOSTEK KPA NO.:</u>  22159866668	
			TYPE A		
			<input checked="" type="checkbox"/> A	<input type="checkbox"/> B	<input type="checkbox"/> C
<u>CIVIL STATUS</u> <u>STATUS SIPIL</u>	<u>Single</u> <u>Lajang</u> <input type="checkbox"/>	<u>Married</u> <u>Menikah</u> <input checked="" type="checkbox"/>	<u>Divorced</u> <u>Bercerai</u> <input type="checkbox"/>	<u>Widow</u> <u>Janda/duda</u> <input type="checkbox"/>	<u>Separated</u> <u>Berpisah</u> <input type="checkbox"/>
<u>Nationality</u> Kewarganegaraan: Indonesia			<u>Religion</u> Agama : Islam		
<u>Address</u> Alamat :	<u>Number</u> <u>Nomor</u>	<u>Street</u> <u>Jalan</u>	<u>City - country</u> <u>Kota – Negara</u>	<u>Phone</u> Telepon <b>082175344182</b>	
<u>Current Address</u> Alamat sekarang :					
Jln Pangkalan Brandan RT 030 RW 009 Kel.TUT Kecamatan Talang Ubi					
Kabupaten Penukal Abab Lematang					
Iilir.....					
.....					
.....					
<u>Permanent Address</u> Alamat tetap :					
.....					
.....					
.....					

**CONFIDENTIAL**

	<u>Parent's Name</u> Nama Orang Tua	<u>Sex (M/F)</u> Jenis Kelamin (L/P)		<u>Age</u> Usia	<u>Highest Education</u> Pendidikan Terakhir	<u>OCCUPATION</u> Pekerjaan	
						<u>Position</u> Jabatan	<u>Company</u> Perusahaan
<u>Father</u> Ayah	Sukir	L		81	SD	-	-
<u>Mother</u> Ibu	Suminah	P		72	SD	-	-

Brother/sister (include yourself)/Saudara kandung (termasuk anda sendiri)

No	<u>Name</u> Nama	<u>Relationship</u> Hubungan	<u>Age</u> Usia	<u>Highest Education</u> Pendidikan Terakhir	<u>Position</u> Jabatan	<u>Company</u> Perusahaan
1	Lamirin	Saudara Kandung	55	SMA	-	-
2	Eni Kuswati	Saudara Kandung	52	SMA	-	-
3	Budi Herianto	Saudara Kandung	51	SMA	-	-
4	Adi Suliyanto	Saudara Kandung	41	SMA	-	-
5	Tria Suprihatin	Saudara Kandung	34	S1	-	-
6						
<u>Spouse</u> Suami/Istri	Astri Wulandari	Istri	38	S1	Guru	SD N 5 Talang Ubi

Children/Anak-anak

1	Mikala Razwa Pradana	Anak Kandung	13	SMP	Pelajar	SMP N 1 Talang Ubi

**CONFIDENTIAL**

Education (List all schools attended)/Pendidikan (Sebutkan semua pendidikan yang diikuti)

<u>School</u> <u>Sekolah</u>	<u>Name of School</u> <u>Nama Sekolah</u>	<u>Areas of Specialization</u> <u>Jurusan</u>	<u>From</u> <u>Dari</u>	<u>Till</u> <u>Sampai</u>
<u>Primary</u> S.D.	SD Negeri 6 Talang Ubi	-	1991	1997
<u>Junior High School</u> S.L.T.P.	SMP N 1 Talang Ubi	-	1997	2000
<u>Senior High School</u> S.L.T.A.	SMU YPIP/PERIS	IPS	2000	2003
<u>Academy/University</u> <u>Akademi/Universitas</u>	-	-	-	-

## Training/Courses /Pelatihan/Kursus

<u>Name of Institution</u> <u>Nama Lembaga</u>	<u>Subject</u> <u>Bidang</u>	<u>City</u> <u>Kota</u>	<u>Duration</u> <u>Lama kursus</u>	<u>Finance by</u> <u>Dibiayai oleh</u>
PT.MISUBISHI MOTORS KRAMA YUDHA SALES INDONESIA	ALL NEW TRITON SAFETY DRIVING CLINIC	PALI	1 Minggu	PT.MAJU GLOBAL TRANSINDO

<u>State what languages you</u> Bahasa-bahasa yang anda dapat	<u>Read</u> Baca	<u>Speak</u> Bicara	<u>Write</u> Tulis
Bahasa Indonesia	<input type="checkbox"/> fair/cukup <input checked="" type="checkbox"/> good/baik <input type="checkbox"/> excellent/baik sekali	<input type="checkbox"/> fair/cukup <input checked="" type="checkbox"/> good/baik <input type="checkbox"/> excellent/baik sekali	<input type="checkbox"/> fair/cukup <input checked="" type="checkbox"/> good/baik <input type="checkbox"/> excellent/baik sekali
	<input type="checkbox"/> Fair/cukup <input type="checkbox"/> good/baik <input type="checkbox"/> excellent/baik sekali	<input type="checkbox"/> Fair/cukup <input type="checkbox"/> good/baik <input type="checkbox"/> excellent/baik sekali	<input type="checkbox"/> Fair/cukup <input type="checkbox"/> good/baik <input type="checkbox"/> excellent/baik sekali
	<input type="checkbox"/> fair/cukup <input type="checkbox"/> good/baik <input type="checkbox"/> excellent/baik sekali	<input type="checkbox"/> fair/cukup <input type="checkbox"/> good/baik <input type="checkbox"/> excellent/baik sekali	<input type="checkbox"/> fair/cukup <input type="checkbox"/> good/baik <input type="checkbox"/> excellent/baik sekali

**CONFIDENTIAL**

Employment History: Give your employment history as completely and accurately as possible beginning from the present or last employment.

Riwayat Pekerjaan: Ceritakan riwayat pekerjaan anda secara lengkap dan benar mulai dari pekerjaan sekarang atau terakhir.

A. Service Year Masa kerja			Name/Address/Phone of firm Nama Perusahaan/Alamat/Telepon	Position Jabatan	Monthly net salary Gaji bersih per bulan Start Awal/End Akhir
From Dari	To Sampai	Month Bulan			
Nov 2011			PT. Dempo Energy		
Type of business	Jenis Usaha		Reason of resignation Alasan berhenti	Line Supervisor Atasan Langsung	Total Employees Jumlah Karyawan
			Berakhir masa kontrak kerja	-	-
B. Service Year Masa kerja			Name/Address/Phone of firm Nama Perusahaan/Alamat/Telepon	Position Jabatan	Monthly net salary Gaji bersih per bulan Start Awal/End Akhir
From Dari	To Sampai	Month Bulan			
Jan 2014			PT. Sumber Diri Sembilan	Driver	
Type of business	Jenis Usaha		Reason of resignation Alasan berhenti	Line Supervisor Atasan Langsung	Total Employees Jumlah Karyawan
			Berakhir masa kontrak kerja		
C. Service Year Masa kerja			Name/Address/Phone of firm Nama Perusahaan/Alamat/Telepon	Position Jabatan	Monthly net salary Gaji bersih per bulan Start Awal/End Akhir
From Dari	To Sampai	Month Bulan			
Sep 2017			PT. Maju Global Transindo	Driver	
Type of business	Jenis Usaha		Reason of resignation Alasan berhenti	Line Supervisor Atasan Langsung	Total Employees Jumlah Karyawan
			Berakhir masa kontrak kerja		
D. Service Year Masa kerja			Name/Address/Phone of firm Nama Perusahaan/Alamat/Telepon	Position Jabatan	Monthly net salary Gaji bersih per bulan Start Awal/End Akhir
From Dari	To Sampai	Month Bulan			
Jan 2021			PT. Daya Mitra Serasi	Driver	
Type of business	Jenis Usaha		Reason of resignation Alasan berhenti	Line Supervisor Atasan Langsung	Total Employees Jumlah Karyawan
			Berakhir masa kontrak kerja		
E. Service Year Masa kerja			Name/Address/Phone of firm Nama Perusahaan/Alamat/Telepon	Position Jabatan	Monthly net salary Gaji bersih per bulan Start Awal/End Akhir
From Dari	To Sampai	Month Bulan			
Des 2022			PT. Duta Oktan Semesta	Driver	
Type of business	Jenis Usaha		Reason of resignation Alasan berhenti	Line Supervisor Atasan Langsung	Total Employees Jumlah Karyawan
			Risen		
F. Service Year Masa kerja			Name/Address/Phone of firm Nama Perusahaan/Alamat/Telepon	Position Jabatan	Monthly net salary Gaji bersih per bulan Start Awal/End Akhir
From Dari	To Sampai	Month Bulan			
Type of business	Jenis Usaha		Reason of resignation Alasan berhenti	Line Supervisor Atasan Langsung	Total Employees Jumlah Karyawan

**CONFIDENTIAL**

Describe duties and responsibilities in your current/last position  
 Uraikan tugas dan tanggungjawab anda pada jabatan sekarang/ terakhir.

Bertanggung jawab melayani Operasional Kru Departemen PDON di Medco Energi

Menjaga dan memelihara Aset Kendaraan Mobil PT.DOS

What office machines can you operate?  
 Mesin-mesin kantor apakah yang dapat anda gunakan? : -

Reference – give four (4) person (not relatives), former employers or former teachers.  
 Referensi – sebutkan empat (4) orang (bukan saudara), bekas majikan atau bekas guru

<u>Name</u> Nama	<u>Address</u> Alamat	<u>Occupation</u> Pekerjaan	<u>Phone No</u>
Nurmaisal	Prabumulih	FM.PT Indojoya	-
Edi Lukianto	Jogjakarta	OM.PT Indojoya	-
M. Sholeh	Jakarta	FM. PT Tekwin	-
Prima	Bengkulu	Supervisor PT.MHP	-

Hobbies and activities  
 Hobby dan kegiatan diwaktu luang: *Berolahraga*.....  
 .....

School/social organization activities (give name of organizations).  
 Aktivitas sekolah/organisasi social (sebutkan nama-nama organisasi yang diikuti)

*Kegiatan Ektrakurikuler Basket*  
*Kegiatan OSIS pada masa*  
 Sekolah.....  
 .....  
 .....

Describe the organization structure which shows your position  
 Gambarkan struktur organisasi yang memperlihatkan jabatan anda:

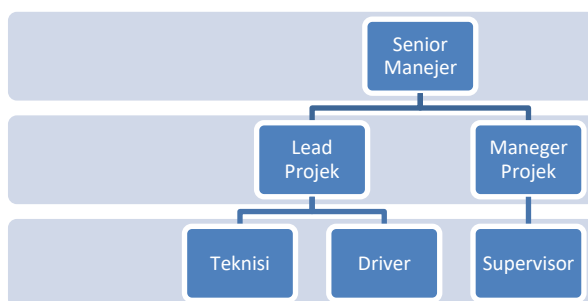

**CONFIDENTIAL**

Other Information

Informasi lain

Put an <b>X</b> in the correct response box <i>Berikan tanda <b>X</b> pada kotak jawaban yang tepat</i>	<u>Yes</u> Ya	<u>No</u> Tidak	<u>Remarks</u> Keterangan
<u>Have you ever undergone an operation?</u> Pernahkah anda menjalani operasi?	<input type="checkbox"/>	<input checked="" type="checkbox"/>	
<u>If the answer is yes, what kind of operation that you had?</u> <u>When did you have the operation?</u> Kalau pernah, operasi apa yang anda jalani? Dan kapan?	<input type="checkbox"/>	<input checked="" type="checkbox"/>	
<u>If the answer is yes, please state your illness.</u> Kalau ya, sebutkan penyakit tersebut.	<input type="checkbox"/>	<input checked="" type="checkbox"/>	
<u>Do you smoke?</u> Apakah anda suka merokok?	<input checked="" type="checkbox"/>	<input type="checkbox"/>	
<u>If the answer is yes, when did you start smoking?</u> Apabila ya, sejak usia berapa anda merokok?	<input type="checkbox"/>	<input checked="" type="checkbox"/>	
<u>Do you like to drink alcoholic beverages?</u> Apakah anda suka minum minuman keras.	<input type="checkbox"/>	<input checked="" type="checkbox"/>	
<u>If the answer is yes, when did you start drinking?</u> Kalau ya, sejak kapan/usia berapa anda mengenal minuman keras tersebut?	<input type="checkbox"/>	<input checked="" type="checkbox"/>	
<u>Have you previously applied to our company/group?</u> <u>If so, when and what position?</u> Apakah anda pernah melamar di group/perusahaan ini sebelumnya? Bilamana dan sebagai apa?	<input type="checkbox"/>	<input checked="" type="checkbox"/>	
<u>Are you also applying to other companies? If yes, please mention what companies and position applied?</u> Selain disini di perusahaan mana lagi anda melamar waktu ini? Sebagai apa?	<input type="checkbox"/>	<input checked="" type="checkbox"/>	
<u>Are you under any contract agreement with other companies?</u> Apakah anda terikat kontrak dengan perusahaan tempat kerja anda saat ini?	<input type="checkbox"/>	<input checked="" type="checkbox"/>	
<u>Do you have any part time job? Specify the name of the company and position held.</u> Apakah anda mempunyai pekerjaan sampingan/part time? Dimana dan sebagai apa?	<input type="checkbox"/>	<input checked="" type="checkbox"/>	
<u>Do you have any objections if we contact your previous employer for reference checking?</u> Apakah anda berkeberatan bila kami minta referensi pada perusahaan tempat anda pernah bekerja?	<input type="checkbox"/>	<input checked="" type="checkbox"/>	
<u>Do you have any acquaintance(s) or relative(s) employed by our company/group? Please mention name and your relationship.</u> Apakah anda mempunyai teman/sanak saudara yang bekerja di group/perusahaan ini? Sebutkan nama dan hubungan anda.	<input type="checkbox"/>	<input checked="" type="checkbox"/>	
<u>Do you have any acquaintance(s) or relative(s) employed by client, supplier or government officials related to our company/group?</u> Apakah anda mempunyai teman/sanak saudara yang bekerja di pengguna jasa, pemasok atau pejabat pemerintah terkait dengan bisnis group/perusahaan?	<input type="checkbox"/>	<input checked="" type="checkbox"/>	
<u>What serious illness/surgeries/accidents have you ever had? When have you had it?</u> Apakah anda pernah menderita sakit keras/kronis/kecelakaan berat/operasi? Bilamana dan macam apa? Jelaskan.	<input type="checkbox"/>	<input checked="" type="checkbox"/>	
<u>Have you ever undergone any psychological test before? If so, when, where and for what purpose?</u> Apakah anda pernah menjalani pemeriksaan psikologis/psikotest? Bilamana, dimana dan untuk tujuan apa?	<input type="checkbox"/>	<input checked="" type="checkbox"/>	
<u>Have you even been involved in any administrative, civil or criminal case?</u> Apakah anda pernah berurusan dengan polisi karena tindak kejahatan?	<input type="checkbox"/>	<input checked="" type="checkbox"/>	

**CONFIDENTIAL**

Describe any kind of jobs that you do not like?

Macam pekerjaan bagaimana yang tidak anda sukai?

Sebenarnya bukan masalah pekerjaan yang tidak saya sukai tetapi lingkungan kerja yang berbeda dengan visi yang membuat saya kurang nyaman.

Describe any kind of jobs/position that are in line with your career plan?

Macam pekerjaan/jabatan apakah yang sesuai dengan cita-cita anda?

Saya berharap dengan bekerja di perusahaan ini, saya bisa menjadi Driver yang lebih baik yang bisa berguna bagi perusahaan kedepannya

Please state your current monthly income and facilities.

Berapa besarkah penghasilan anda sebulan dan fasilitas apa saja yang anda peroleh saat ini?

Terkait Besaran gaji saya sangat fleksibel, untuk saat ini total gaji yang saya terima berada di kisaran Rp4,5 juta/bulan.

Fasilitas yang saya peroleh saat ini diantaranya tunjangan kesehatan dan BPJS Ketenagakerjaan.

State salary and facilities desired.

Bila diterima, berapa gaji dan fasilitas apa saja yang anda harapkan?

Ekspektasi gaji saya sangat fleksibel. Namun, berdasarkan riset yang saya lakukan, setahu saya upah minimum untuk posisi ini adalah sekitar Rp 6– Rp 7Jt. Berdasarkan data tersebut dan memperhitungkan pengalaman saya selama saya bekerja dan saya ingin pelajari dulu lebih lanjut mengenai tugas dan tanggung jawab di posisi ini, dengan pengalaman, skill, dan sertifikasi yang saya miliki. Untuk Fasilitas saya berharap mendapatkan tunjangan kesehatan, BPJS Ketenagakerjaan, Cuti, THR, uang makan/lembur, bonus di akhir kontrak.

If accepted, when can you start working?

Bila diterima kapankah anda dapat mulai bekerja?

Saya sangat senang mendapat kesempatan untuk bergabung dengan perusahaan ini, Saya bisa memulai bekerja sesuai dengan kebutuhan perusahaan.

I hereby certify that the information given above is true. And if under any circumstances any misrepresentation or omission of information if found, I understand that I shall be fully responsible.

Dengan ini saya nyatakan bahwa keterangan yang saya berikan diatas benar adanya. Bilamana ternyata terdapat ketidakbenaran, saya bertanggungjawab penuh atas segala akibatnya.

Talang Ubi , 18 November 2023



(Adi Suliyanto)

Applicant

Pelamar