

PT. INSPEKTINDO SINERGI PERSADA



EMPLOYMENT APPLICATION FORM (FORMULIR LAMARAN KERJA)

Please fill in with your own handwriting (in block letters and black ink)
(Isilah dengan tulisan tangan Anda (menggunakan huruf cetak dan tinta hitam).

| | | | | | | | | | | |
|---|----------------------------------|-------------------------------------|---|----------------------------------|-----------------------------|--------------------------|----------------------------|--------------------------|------------------------------|--------------------------|
| <u>Name</u> Nama | Mr (Tn) Mrs (Ny) Miss (Nn) | <u>Mr. Andre Gusman Pranowo</u> | | | | | | | | |
| | | First (Pertama) <u>Andre</u> | Middle (Tengah) <u>Gusman</u> | Last (Akhir) <u>Pranowo</u> | | | | | | |
| <u>Place and date of birth</u> Tempat dan tanggal lahir: <u>P. Kiyang RIAU, 29-07-1995</u> | | | | | | | | | | |
| <u>Place</u> Tempat | <u>P. Kiyang RIAU</u> | <u>Month</u> Bulan <u>Juli</u> | <u>Date</u> Tanggal <u>29</u> | <u>Year</u> Tahun <u>1995</u> | | | | | | |
| <u>Height</u> Tinggi cm | <u>Weight</u> Berat Kg | <u>ID Number</u> No. KTP | <u>Driving Licence No.</u> No. SIM | <u>JAMSOSTEK KPA NO.:</u> | | | | | | |
| <u>168</u> | <u>61</u> | <u>3276012907950012</u> | <u>950712212705</u> | <u>19039631866</u> | | | | | | |
| | | | TYPE <input type="checkbox"/> A <input type="checkbox"/> B <input checked="" type="checkbox"/> C | | | | | | | |
| <u>CIVIL STATUS</u> STATUS SIPIL | <u>Single</u> Lajang | <input checked="" type="checkbox"/> | <u>Married</u> Menikah | <input type="checkbox"/> | <u>Divorced</u> Bercerai | <input type="checkbox"/> | <u>Widow</u> Janda/duda | <input type="checkbox"/> | <u>Separated</u> Berpisah | <input type="checkbox"/> |
| <u>Nationality</u> Kewarganegaraan: <u>Indonesia</u> | | | <u>Religion</u> Agama: <u>ISLAM</u> | | | | | | | |
| <u>Address</u> Alamat | <u>Number</u> Nomor | <u>Street</u> Jalan | <u>City - country</u> Kota - Negara | <u>Phone</u> Telepon | | | | | | |
| <u>Current Address</u> Alamat sekarang: <u>Jl. Raya Tajal danas, kel. Hegar mukti</u> <u>kel. cikarang pusat.</u> | | | | | | | | | | |
| <u>Permanent Address</u> Alamat tetap: <u>Bulak Timur RT.001 RW.010</u> | | | | | | | | | | |

CONFIDENTIAL

| | <u>Parent's Name</u> Nama Orang Tua | <u>Sex (M/F)</u> Jenis Kelamin (L/P) | <u>Age</u> Usia | <u>Highest Education</u> Pendidikan Terakhir | <u>OCCUPATION</u> Pekerjaan | |
|-----------------------|--|--|--------------------|---|--------------------------------|------------------------------|
| | | | | | <u>Position</u> Jabatan | <u>Company</u> Perusahaan |
| <u>Father</u> Ayah | Agus Riamsyah | L | 51 | SLTA | Karyawan | selum berger. |
| <u>Mother</u> Ibu | Alm. H. Mashaniar | P | 50 | SLTA | - | - |

Brother/sister (include yourself)/Saudara kandung (termasuk anda sendiri)

| No | <u>Name</u> Nama | <u>Relationship</u> Hubungan | <u>Age</u> Usia | <u>Highest Education</u> Pendidikan Terakhir | <u>Position</u> Jabatan | <u>Company</u> Perusahaan |
|------------------------------|---------------------|---------------------------------|--------------------|---|----------------------------|------------------------------|
| 1 | Andre Justian | Anak | 25 | SMK | ASST. | ISP |
| 2 | Pranoto | | | | | |
| 3 | - | | | | | |
| 4 | - | | | | | |
| 5 | | | | | | |
| 6 | | | | | | |
| <u>Spouse</u> Suami/Istri | | | | | | |

Children/Anak-anak

| | | | | | | |
|--|--|--|--|--|--|--|
| | | | | | | |
| | | | | | | |
| | | | | | | |
| | | | | | | |
| | | | | | | |
| | | | | | | |
| | | | | | | |
| | | | | | | |

CONFIDENTIAL

Education (List all schools attended)/Pendidikan (Sebutkan semua pendidikan yang diikuti)

| School Sekolah | Name of School Nama Sekolah | Areas of Specialization Jurusan | From Dari | Till Sampai |
|--|-----------------------------|---------------------------------|-----------|-------------|
| Primary S.D. | SDN Depok 6 | - | 2001 | 2007 |
| Junior High School S.L.T.P. | smp pelita 1 Depok | - | 2007 | 2010 |
| Senior High School S.L.T.A. | smk kesuma bangsa | Mekanik Otomotif | 2010 | 2013 |
| Academy/University Akademi/Universitas | | | | |

Training/Courses /Pelatihan/Kursus

| Name of Institution Nama Lembaga | Subject Bidang | City Kota | Duration Lama kursus | Finance by Dibiayai oleh |
|----------------------------------|----------------|-----------|----------------------|--------------------------|
| - | | | | |
| - | | | | |
| | | | | |
| | | | | |
| | | | | |
| | | | | |
| | | | | |

| State what languages you Bahasa-bahasa yang anda dapat | Read Baca | Speak Bicara | Write Tulis |
|--|---|--|--|
| Indonesia | <input type="checkbox"/> fair/cukup <input checked="" type="checkbox"/> good/baik <input type="checkbox"/> excellent/baik sekali | <input type="checkbox"/> fair/cukup <input checked="" type="checkbox"/> good/baik <input type="checkbox"/> excellent/baik sekali | <input type="checkbox"/> fair/cukup <input checked="" type="checkbox"/> good/baik <input type="checkbox"/> excellent/baik sekali |
| Inggris | <input checked="" type="checkbox"/> fair/cukup <input type="checkbox"/> good/baik <input type="checkbox"/> excellent/baik sekali | <input checked="" type="checkbox"/> fair/cukup <input type="checkbox"/> good/baik <input type="checkbox"/> excellent/baik sekali | <input checked="" type="checkbox"/> fair/cukup <input type="checkbox"/> good/baik <input type="checkbox"/> excellent/baik sekali |
| SUNDA | <input checked="" type="checkbox"/> fair/cukup <input checked="" type="checkbox"/> good/baik <input type="checkbox"/> excellent/baik sekali | <input type="checkbox"/> fair/cukup <input checked="" type="checkbox"/> good/baik <input type="checkbox"/> excellent/baik sekali | <input type="checkbox"/> fair/cukup <input checked="" type="checkbox"/> good/baik <input type="checkbox"/> excellent/baik sekali |

CONFIDENTIAL

Employment History: Give your employment history as completely and accurately as possible beginning from the present or last employment.

Riwayat Pekerjaan: Ceritakan riwayat pekerjaan anda secara lengkap dan benar mulai dari pekerjaan sekarang atau terakhir.

| A. Service Year Masa Kerja | | | Name/Address/Phone of firm Nama Perusahaan/Alamat/ Telepon | Position Jabatan | Monthly net salary Gaji bersih per bulan Start Awal/End Akhir |
|-------------------------------|----------------|--|---|------------------------------------|---|
| From Dari | To Sampai | Month Bulan | | | |
| private | Agustus 2020 | | PT. TNLINK Indonesia | ASST. Insp | 4.499.000 |
| Type of business | Jenis Usaha | Reason of resignation Alasan berhenti | | Line Supervisor Atasan Langsung | Total Employees Jumlah Karyawan |
| | Inspection | Final H | | Jakarta 5 | 16. |
| B. Service Year Masa Kerja | | | Name/Address/Phone of firm Nama Perusahaan/Alamat/ Telepon | Position Jabatan | Monthly net salary Gaji bersih per bulan Start Awal/End Akhir |
| From Dari | To Sampai | Month Bulan | | | |
| Type of business | Jenis Usaha | Reason of resignation Alasan berhenti | | Line Supervisor Atasan Langsung | Total Employees Jumlah Karyawan |
| C. Service Year Masa Kerja | | | Name/Address/Phone of firm Nama Perusahaan/Alamat/ Telepon | Position Jabatan | Monthly net salary Gaji bersih per bulan Start Awal/End Akhir |
| From Dari | To Sampai | Month Bulan | | | |
| Type of business | Jenis Usaha | Reason of resignation Alasan berhenti | | Line Supervisor Atasan Langsung | Total Employees Jumlah Karyawan |
| D. Service Year Masa Kerja | | | Name/Address/Phone of firm Nama Perusahaan/Alamat/ Telepon | Position Jabatan | Monthly net salary Gaji bersih per bulan Start Awal/End Akhir |
| From Dari | To Sampai | Month Bulan | | | |
| Type of business | Jenis Usaha | Reason of resignation Alasan berhenti | | Line Supervisor Atasan Langsung | Total Employees Jumlah Karyawan |
| E. Service Year Masa Kerja | | | Name/Address/Phone of firm Nama Perusahaan/Alamat/ Telepon | Position Jabatan | Monthly net salary Gaji bersih per bulan Start Awal/End Akhir |
| From Dari | To Sampai | Month Bulan | | | |
| Type of business | Jenis Usaha | Reason of resignation Alasan berhenti | | Line Supervisor Atasan Langsung | Total Employees Jumlah Karyawan |
| F. Service Year Masa Kerja | | | Name/Address/Phone of firm Nama Perusahaan/Alamat/ Telepon | Position Jabatan | Monthly net salary Gaji bersih per bulan Start Awal/End Akhir |
| From Dari | To Sampai | Month Bulan | | | |
| Type of business | Jenis Usaha | Reason of resignation Alasan berhenti | | Line Supervisor Atasan Langsung | Total Employees Jumlah Karyawan |

CONFIDENTIAL

Describe duties and responsibilities in your current/last position
 Uraikan tugas dan tanggungjawab anda pada jabatan sekarang/ terakhir.

- membantu Inspector dalam Inspektion
- cleaning barang yang akan di Inspeksi
- mengikuti arahan Atasan dan SOP.

What office machines can you operate?

Mesin-mesin kantor apakah yang dapat anda gunakan? : grinder, wall brush, street brush. dll.

Reference - give four (4) person (not relatives), former employers or former teachers.

Referensi - sebutkan empat (4) orang (bukan saudara), bekas majikan atau bekas guru

| Name Nama | Address Alamat | Occupation Pekerjaan | Phone No |
|---------------|--------------------|-------------------------|----------------|
| EDIK . S | Pasir Kencana | Inspector | 0818-0785-3418 |
| yohanes . V.S | kamp. perni cicalu | supervisor | 0821-5356-7984 |
| RASWIN . D | cicalu | Inspector | 0852-1068-4048 |
| MARJULAI | kamp. perni cicalu | Inspector. | 0812-9429-9018 |

Hobbies and activities

Hobby dan kegiatan diwaktu luang: - Melewat Cing
- Olahraga

School/social organization activities (give name of organizations).

Aktivitas sekolah/ organisasi social (sebutkan nama-nama organisasi yang diikuti)

- PMR
- Peraneta

Describe the organization structure which shows your position

Gambarkan struktur organisasi yang memperlihatkan jabatan anda:

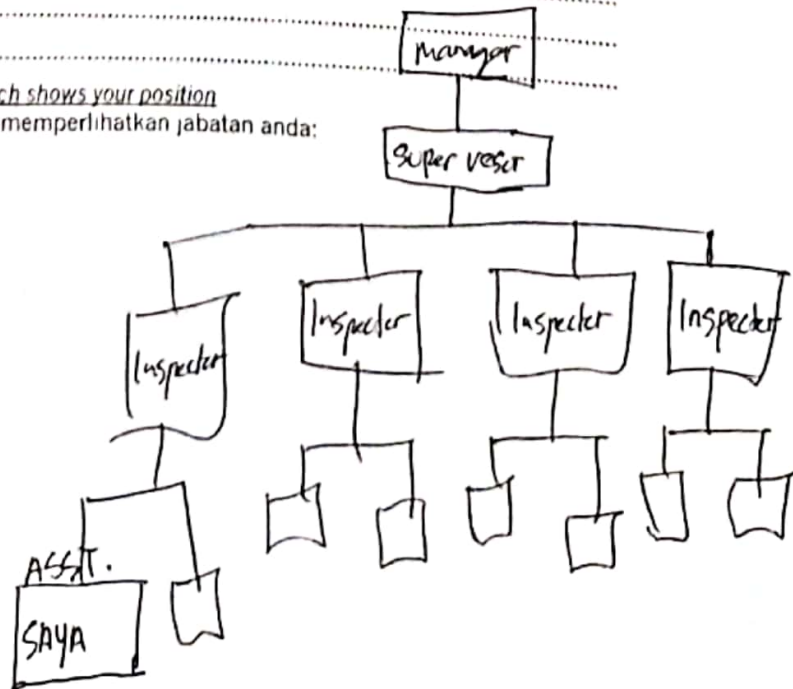

CONFIDENTIAL

Other Information
Informasi lain

| Put an X in the correct response box Berikan tanda X pada kotak jawaban yang tepat | Yes Ya | No Tidak | Remarks Keterangan |
|---|-------------------------------------|-------------------------------------|------------------------|
| Have you ever undergone an operation? Pernahkah anda menjalani operasi? | <input type="checkbox"/> | <input checked="" type="checkbox"/> | Tidak |
| If the answer is yes, what kind of operation that you had? When did you have the operation? Kalau pernah, operasi apa yang anda jalani? Dan kapan? | <input type="checkbox"/> | <input checked="" type="checkbox"/> | Tidak |
| If the answer is yes, please state your illness. Kalau ya, sebutkan penyakit tersebut. | <input type="checkbox"/> | <input checked="" type="checkbox"/> | Tidak |
| Do you smoke? Apakah anda suka merokok? | <input checked="" type="checkbox"/> | <input type="checkbox"/> | Ya. |
| If the answer is yes, when did you start smoking? Apabila ya, sejak usia berapa anda merokok? | <input checked="" type="checkbox"/> | <input type="checkbox"/> | Usia 17th |
| Do you like to drink alcoholic beverages? Apakah anda suka minum minuman keras. | <input type="checkbox"/> | <input checked="" type="checkbox"/> | Tidak |
| If the answer is yes, when did you start drinking? Kalau ya, sejak kapan/usia berapa anda mengenal minuman keras tersebut? | <input type="checkbox"/> | <input checked="" type="checkbox"/> | Tidak |
| Have you previously applied to our company/group? If so, when and what position? Apakah anda pernah melamar di group/perusahaan ini sebelumnya? Bilamana dan sebagai apa? | <input type="checkbox"/> | <input checked="" type="checkbox"/> | Tidak |
| Are you also applying to other companies? If yes, please mention what companies and position applied? Selain disini di perusahaan mana lagi anda melamar waktu ini? Sebagai apa? | <input type="checkbox"/> | <input checked="" type="checkbox"/> | Tidak |
| Are you under any contract agreement with other companies? Apakah anda terikat kontrak dengan perusahaan tempat kerja anda saat ini? | <input type="checkbox"/> | <input checked="" type="checkbox"/> | Tidak |
| Do you have any part time job? Specify the name of the company and position held. Apakah anda mempunyai pekerjaan sampingan/part time? Dimana dan sebagai apa? | <input type="checkbox"/> | <input checked="" type="checkbox"/> | Tidak |
| Do you have any objections if we contact your previous employer for reference checking? Apakah anda berkeberatan bila kami minta referensi pada perusahaan tempat anda pernah bekerja? | <input type="checkbox"/> | <input checked="" type="checkbox"/> | Tidak |
| Do you have any acquaintance(s) or relative(s) employed by our company/group? Please mention name and your relationship. Apakah anda mempunyai teman/sanak saudara yang bekerja di group/perusahaan ini? Sebutkan nama dan hubungan anda. | <input type="checkbox"/> | <input checked="" type="checkbox"/> | Tidak |
| Do you have any acquaintance(s) or relative(s) employed by client, supplier or government officials related to our company/group? Apakah anda mempunyai teman/sanak saudara yang bekerja di pengguna jasa, pemasok atau pejabat pemerintah terkait dengan bisnis group/perusahaan? | <input checked="" type="checkbox"/> | <input type="checkbox"/> | YA! orang tua saya. |
| What serious illness/surgeries/accidents have you ever had? When have you had it? Apakah anda pernah menderita sakit keras/kronis/kecelakaan berat/operasi? Bilamana dan macam apa? Jelaskan. | <input type="checkbox"/> | <input checked="" type="checkbox"/> | Tidak |
| Have you ever undergone any psychological test before? If so, when, where and for what purpose? Apakah anda pernah menjalani pemeriksaan psikologis/psikotest? Bilamana, dimana dan untuk tujuan apa? | <input type="checkbox"/> | <input checked="" type="checkbox"/> | Tidak |
| Have you ever been involved in any administrative, civil or criminal case? Apakah anda pernah berurusan dengan polisi karena tindak kejahatan? | <input type="checkbox"/> | <input checked="" type="checkbox"/> | Tidak |

Describe any kind of jobs that you do not like?

Macam pekerjaan bagaimana yang tidak anda sukai?

- Tidak kerja sendiri

Describe any kind of jobs/position that are in line with your career plan?

Macam pekerjaan/jabatan apakah yang sesuai dengan cita-cita anda?

- Wiraswasta

Please state your current monthly income and facilities.

Berapa besarkah penghasilan anda sebulan dan fasilitas apa saja yang anda peroleh saat ini?

- Freelance

- pribadi' untuk fasilitas.

State salary and facilities desired.

Bila diterima, berapa gaji dan fasilitas apa saja yang anda harapkan?

- UMR

If accepted, when can you start working?

Bila diterima kapankah anda dapat mulai bekerja?

- kapan saat perusahaan memanggil saya siap.

I hereby certify that the information given above is true. And if under any circumstances any misrepresentation or omission of information is found, I understand that I shall be fully responsible.

Dengan ini saya nyatakan bahwa keterangan yang saya berikan diatas benar adanya. Bilamana ternyata terdapat ketidakbenaran, saya bertanggungjawab penuh atas segala akibatnya.

Cikarang, Januari 30, 2021

(Andre gustian.P.)
Applicant
Pelamar