

PT. INSPEKTINDO SINERGI PERSADA



**EMPLOYMENT APPLICATION FORM  
(FORMULIR LAMARAN KERJA)**

Please fill in with your own handwriting (in block letters and black ink)  
(Isilah dengan tulisan tangan Anda (menggunakan huruf cetak dan tinta hitam)).

<u>Name</u> Nama	Mr (Tn) Mrs (Ny) Miss (Nn)	<u>Martha</u>	<u>Amelia Stefani</u>	<u>Bancin</u>
		First (Pertama)	Middle (Tengah)	Last (Akhir)
<u>Place and date of birth</u> Tempat dan tanggal lahir				
<u>Place</u> Tempat	<u>Month</u> Bulan	<u>Date</u> Tanggal	<u>Year</u> Tahun	
<u>Burittinngi</u>	<u>April</u>	<u>15</u>	<u>1989</u>	
<u>Height</u> Tinggi cm	<u>Weight</u> Berat Kg	<u>ID Number</u> No. KTP	<u>Driving Licence No.</u> No. SIM	<u>JAMSOSTEK KPA NO.:</u>
<u>160</u>	<u>70</u>	<u>217106550489</u>	<u>0920-8904-000346</u>	<u>22067958508</u>
		<u>0003</u>	TYPE <u>0920-8904-000349</u>	
			A <input checked="" type="checkbox"/> B <input type="checkbox"/> C <input checked="" type="checkbox"/>	
<u>CIVIL STATUS</u> STATUS SIPIL	<u>Single</u> Lajang	<input checked="" type="checkbox"/>	<u>Married</u> Menikah	<input type="checkbox"/>
			<u>Divorced</u> Berceraai	<input type="checkbox"/>
			<u>Widow</u> Janda/duda	<input type="checkbox"/>
			<u>Separated</u> Berpisah	<input type="checkbox"/>
<u>Nationality</u> Kewarganegaraan:	<u>WNI</u>	<u>Religion</u> Agama :	<u>KRISTEN</u>	
<u>Address</u> Alamat :	<u>Number</u> Nomor	<u>Street</u> Jalan	<u>City - country</u> Kota - Negara	<u>Phone</u> Telepon
	<u>Nb. 2</u>	<u>Taman Sari Blok B</u>	<u>Batam - Indonesia</u>	<u>081534350340</u>
<u>Current Address</u> Alamat sekarang :	<u>Taman Sari Blok B Nb.2</u>			
	<u>Piban Baru, Sekupang</u>			
	<u>Batam - Indonesia</u>			
<u>Permanent Address</u> Alamat tetap :	<u>Taman Sari Blok B Nb.2</u>			
	<u>Piban Baru, Sekupang</u>			
	<u>Batam - Indonesia</u>			

**CONFIDENTIAL**

	<u>Parent's Name</u> Nama Orang Tua	<u>Sex (M/F)</u> Jenis Kelamin (L/P)	<u>Age</u> Usia	<u>Highest Education</u> Pendidikan Terakhir	<u>OCCUPATION</u> Pekerjaan	
					<u>Position</u> Jabatan	<u>Company</u> Perusahaan
<u>Father</u> Ayah	Stephanus L Barcin	L / M	70	S2	retired	
<u>Mother</u> Ibu	Emy Herlina	F / P	60	SMEA	retired	

Brother/sister (include yourself)/Saudara kandung (termasuk anda sendiri)

No	<u>Name</u> Nama	<u>Relationship</u> Hubungan	<u>Age</u> Usia	<u>Highest Education</u> Pendidikan Terakhir	<u>Position</u> Jabatan	<u>Company</u> Perusahaan
1	Yasafat KLB	Adik	31	S1	Engineer	SMOE
2						
3						
4						
5						
6						
<u>Spouse</u> Suami/Istri						

Children/Anak-anak

**CONFIDENTIAL**

Education (List all schools attended)/Pendidikan (Sebutkan semua pendidikan yang diikuti)

<u>School</u> Sekolah	<u>Name of School</u> Nama Sekolah	<u>Areas of Specialization</u> Jurusan	<u>From</u> Dari	<u>Till</u> Sampai
<u>Primary</u> S.D.	SD ST Antonius 2 Medan		1995	2001
<u>Junior High School</u> S.L.T.P.	SMP ST Thomas 1 Medan		2001	2004.
<u>Senior High School</u> S.L.T.A.	SMAK Yos Sudarso Katam	Sosial	2004	2007
<u>Academy/University</u> Akademi/Universitas	Atma Jaya Yogyakarta	Akuntansi	2007	2013

Training/Courses /Pelatihan/Kursus

<u>Name of Institution</u> Nama Lembaga	<u>Subject</u> Bidang	<u>City</u> Kota	<u>Duration</u> Lama kursus	<u>Finance by</u> Dibiayai oleh

<u>State what languages you</u> Bahasa-bahasa yang anda dapat	<u>Read</u> Baca	<u>Speak</u> Bicara	<u>Write</u> Tulis
Indonesia	<input type="checkbox"/> fair/cukup <input type="checkbox"/> good/baik <input checked="" type="checkbox"/> excellent/baik sekali	<input type="checkbox"/> fair/cukup <input type="checkbox"/> good/baik <input checked="" type="checkbox"/> excellent/baik sekali	<input type="checkbox"/> fair/cukup <input type="checkbox"/> good/baik <input checked="" type="checkbox"/> excellent/baik sekali
English	<input type="checkbox"/> Fair/cukup <input checked="" type="checkbox"/> good/baik <input type="checkbox"/> excellent/baik sekali	<input type="checkbox"/> Fair/cukup <input checked="" type="checkbox"/> good/baik <input type="checkbox"/> excellent/baik sekali	<input type="checkbox"/> Fair/cukup <input checked="" type="checkbox"/> good/baik <input type="checkbox"/> excellent/baik sekali
	<input type="checkbox"/> fair/cukup <input type="checkbox"/> good/baik <input type="checkbox"/> excellent/baik sekali	<input type="checkbox"/> fair/cukup <input type="checkbox"/> good/baik <input type="checkbox"/> excellent/baik sekali	<input type="checkbox"/> fair/cukup <input type="checkbox"/> good/baik <input type="checkbox"/> excellent/baik sekali

**CONFIDENTIAL**

Employment History: Give your employment history as completely and accurately as possible beginning from the present or last employment.

Riwayat Pekerjaan: Ceritakan riwayat pekerjaan anda secara lengkap dan benar mulai dari pekerjaan sekarang atau terakhir.

A. Service Year Masa kerja			Name/Address/Phone of firm Nama Perusahaan/Alamat/Telepon	Position Jabatan	Monthly net salary Gaji bersih per bulan Start Awal/End Akhir
From Dari	To Sampai	Month Bulan			
Aug 2022	-		PT. Petrus Indonesia	Purchasing	Rp. 7.000.000,-
Type of business	Jenis Usaha		Reason of resignation Alasan berhenti	Line Supervisor Atasan Langsung	Total Employees Jumlah Karyawan
Maintenance	Abat Berat		Resign	Madam Sim	100
B. Service Year Masa kerja			Name/Address/Phone of firm Nama Perusahaan/Alamat/Telepon	Position Jabatan	Monthly net salary Gaji bersih per bulan Start Awal/End Akhir
From Dari	To Sampai	Month Bulan			
Maret 2022	-	Aug 2022	Weina Light Indonesia	Purchasing	Rp. 6.500.000,-
Type of business	Jenis Usaha		Reason of resignation Alasan berhenti	Line Supervisor Atasan Langsung	Total Employees Jumlah Karyawan
Manufacturing	LED		Resign	Mr. Sam	100
C. Service Year Masa kerja			Name/Address/Phone of firm Nama Perusahaan/Alamat/Telepon	Position Jabatan	Monthly net salary Gaji bersih per bulan Start Awal/End Akhir
From Dari	To Sampai	Month Bulan			
Jan 2020	-	Maret 2022	GBI Kalvari	Secretary	Rp. 5.500.000,-
Type of business	Jenis Usaha		Reason of resignation Alasan berhenti	Line Supervisor Atasan Langsung	Total Employees Jumlah Karyawan
Sosial			Resign	Sri Muliono	10
D. Service Year Masa kerja			Name/Address/Phone of firm Nama Perusahaan/Alamat/Telepon	Position Jabatan	Monthly net salary Gaji bersih per bulan Start Awal/End Akhir
From Dari	To Sampai	Month Bulan			
Maret 2019	-	Jan 2020	JNE Batam	Asisten Branch Manger	Rp. 9.500.000,-
Type of business	Jenis Usaha		Reason of resignation Alasan berhenti	Line Supervisor Atasan Langsung	Total Employees Jumlah Karyawan
Logistik			Resign	Armi, Murike	600
E. Service Year Masa kerja			Name/Address/Phone of firm Nama Perusahaan/Alamat/Telepon	Position Jabatan	Monthly net salary Gaji bersih per bulan Start Awal/End Akhir
From Dari	To Sampai	Month Bulan			
Nov 2012	-	Nov 2013	Bank Sinar Mas Yogyakarta	Financial Auditor	Rp. 1.600.000
Type of business	Jenis Usaha		Reason of resignation Alasan berhenti	Line Supervisor Atasan Langsung	Total Employees Jumlah Karyawan
Bank			Resign		100
F. Service Year Masa kerja			Name/Address/Phone of firm Nama Perusahaan/Alamat/Telepon	Position Jabatan	Monthly net salary Gaji bersih per bulan Start Awal/End Akhir
From Dari	To Sampai	Month Bulan			
Type of business	Jenis Usaha		Reason of resignation Alasan berhenti	Line Supervisor Atasan Langsung	Total Employees Jumlah Karyawan

**CONFIDENTIAL**

Describe duties and responsibilities in your current/last position

Uraikan tugas dan tanggungjawab anda pada jabatan sekarang/ terakhir.

1. Mempersiapkan PO - invoice untuk finance.
2. Negosiasi harga
3. Menerima dan memproses pembelian material dari tim produksi
4. Mencari suplier lokal / luar negeri

What office machines can you operate?

Mesin-mesin kantor apakah yang dapat anda gunakan? Komputer, print, fotocopy

Reference - give four (4) person (not relatives), former employers or former teachers.

Referensi - sebutkan empat (4) orang (bukan saudara), bekas majikan atau bekas guru

<u>Name</u> Nama	<u>Address</u> Alamat	<u>Occupation</u> Pekerjaan	<u>Phone No</u>
Wongki Pramadana	Pori Selebritis	Swasta	0812 679 29897
Erning Tyas	Jakarta	Swasta	0812 2088 1686
Rani Nisution	Batam	Swasta	0812 655 89 792
Mira Damanik	Jakarta	Swasta	0822 72 093415

Hobbies and activities

Hobby dan kegiatan diwaktu luang: Baca, nonton

School/social organization activities (give name of organizations).

Aktivitas sekolah/organisasi social (sebutkan nama-nama organisasi yang diikuti)

Describe the organization structure which shows your position

Gambarkan struktur organisasi yang memperlihatkan jabatan anda:

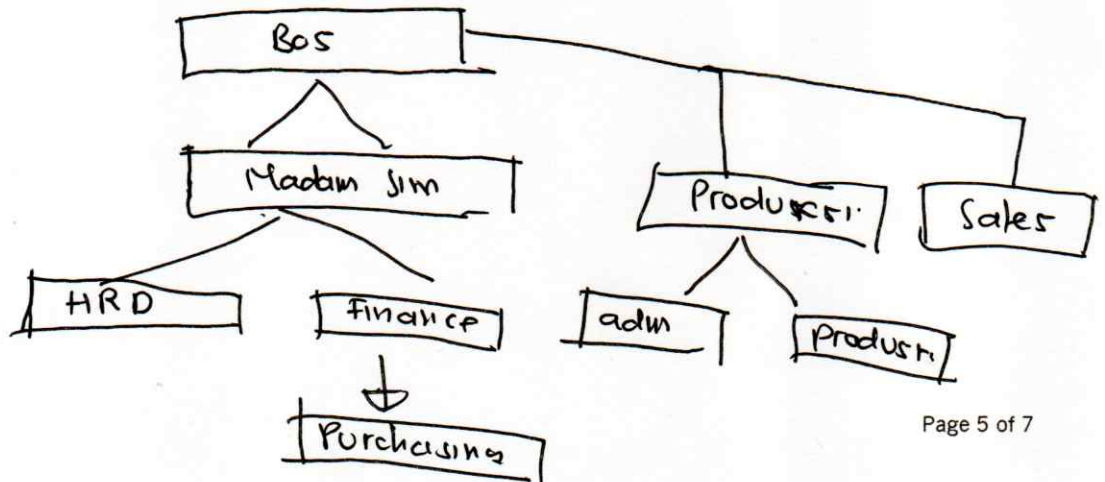

**CONFIDENTIAL**

Other Information  
Informasi lain

Put an <b>X</b> in the correct response box Berikan tanda <b>X</b> pada kotak jawaban yang tepat	Yes Ya	No Tidak	Remarks Keterangan
<i>Have you ever undergone an operation?</i> Pernahkah anda menjalani operasi?	<input checked="" type="checkbox"/>	<input type="checkbox"/>	Patah tangan
<i>If the answer is yes, what kind of operation that you had?</i> When did you have the operation? Kalau pernah, operasi apa yang anda jalani? Dan kapan?	<input checked="" type="checkbox"/>	<input type="checkbox"/>	Omur 5 tahun.
<i>If the answer is yes, please state your illness.</i> Kalau ya, sebutkan penyakit tersebut.	<input checked="" type="checkbox"/>	<input type="checkbox"/>	
<i>Do you smoke?</i> Apakah anda suka merokok?	<input type="checkbox"/>	<input checked="" type="checkbox"/>	
<i>If the answer is yes, when did you start smoking?</i> Apabila ya, sejak usia berapa anda merokok?	<input type="checkbox"/>	<input checked="" type="checkbox"/>	
<i>Do you like to drink alcoholic beverages?</i> Apakah anda suka minum minuman keras.	<input type="checkbox"/>	<input checked="" type="checkbox"/>	
<i>If the answer is yes, when did you start drinking?</i> Kalau ya, sejak kapan/usia berapa anda mengenal minuman keras tersebut?	<input type="checkbox"/>	<input checked="" type="checkbox"/>	
<i>Have you previously applied to our company/group?</i> <i>If so, when and what position?</i> Apakah anda pernah melamar di group/perusahaan ini sebelumnya? Bilamana dan sebagai apa?	<input type="checkbox"/>	<input checked="" type="checkbox"/>	
<i>Are you also applying to other companies? If yes, please mention what companies and position applied?</i> Selain disini di perusahaan mana lagi anda melamar waktu ini? Sebagai apa?	<input checked="" type="checkbox"/>	<input type="checkbox"/>	BSS TEC
<i>Are you under any contract agreement with other companies?</i> Apakah anda terikat kontrak dengan perusahaan tempat kerja anda saat ini?	<input checked="" type="checkbox"/>	<input type="checkbox"/>	
<i>Do you have any part time job? Specify the name of the company and position held.</i> Apakah anda mempunyai pekerjaan sampingan/part time? Dimana dan sebagai apa?	<input type="checkbox"/>	<input checked="" type="checkbox"/>	
<i>Do you have any objections if we contact your previous employer for reference checking?</i> Apakah anda berkeberatan bila kami minta referensi pada perusahaan tempat anda pernah bekerja?	<input type="checkbox"/>	<input checked="" type="checkbox"/>	
<i>Do you have any acquaintance(s) or relative(s) employed by our company/group? Please mention name and your relationship.</i> Apakah anda mempunyai teman/sanak saudara yang bekerja di group/perusahaan ini? Sebutkan nama dan hubungan anda.	<input type="checkbox"/>	<input checked="" type="checkbox"/>	
<i>Do you have any acquaintance(s) or relative(s) employed by client, supplier or government officials related to our company/group?</i> Apakah anda mempunyai teman/sanak saudara yang bekerja di pengguna jasa, pemasok atau pejabat pemerintah terkait dengan bisnis group/perusahaan?	<input type="checkbox"/>	<input checked="" type="checkbox"/>	
<i>What serious illness/surgeries/accidents have you ever had? When have you had it?</i> Apakah anda pernah menderita sakit keras/kronis/kecelakaan berat/operasi? Bilamana dan macam apa? Jelaskan.	<input type="checkbox"/>	<input checked="" type="checkbox"/>	
<i>Have you ever undergone any psychological test before? If so, when, where and for what purpose?</i> Apakah anda pernah menjalani pemeriksaan psikologis/psikotest? Bilamana, dimana dan untuk tujuan apa?	<input type="checkbox"/>	<input checked="" type="checkbox"/>	
<i>Have you even been involved in any administrative, civil or criminal case?</i> Apakah anda pernah berurusan dengan polisi karena tindak kejahatan?	<input type="checkbox"/>	<input checked="" type="checkbox"/>	

**CONFIDENTIAL**

<p><u>Describe any kind of jobs that you do not like?</u> Macam pekerjaan bagaimana yang tidak anda sukai?</p> <p>Sales</p>
<p><u>Describe any kind of jobs/position that are in line with your career plan?</u> Macam pekerjaan/jabatan apakah yang sesuai dengan cita-cita anda?</p>
<p><u>Please state your current monthly income and facilities.</u></p> <p>Berapa besarkah penghasilan anda sebulan dan fasilitas apa saja yang anda peroleh saat ini?</p> <p>Rp. 7.500.000,- ↳ BPJS, Jamsostek, HP dan pulsa, uang makan &amp; transportasi</p>
<p><u>State salary and facilities desired.</u></p> <p>Bila diterima, berapa gaji dan fasilitas apa saja yang anda harapkan?</p> <p>Rp. 7.500.000,- ↳ BPJS &amp; Jamsostek, uang makan &amp; transportasi</p>
<p><u>If accepted, when can you start working?</u> Bila diterima kapankah anda dapat mulai bekerja?</p> <p>ASAP</p>

I hereby certify that the information given above is true. And if under any circumstances any misrepresentation or omission of information is found, I understand that I shall be fully responsible.

Dengan ini saya nyatakan bahwa keterangan yang saya berikan diatas benar adanya. Bilamana ternyata terdapat ketidakbenaran, saya bertanggungjawab penuh atas segala akibatnya.

Batam, 29 Maret 2023

  
(.....)  
Manha ASB  
Applicant  
Pelamar