

CONFIDENTIAL

PT. INSPEKTINDO SINERGI PERSADA

EMPLOYMENT APPLICATION FORM (FORMULIR LAMARAN KERJA)

Please fill in with your own handwriting (in block letters and black ink)

(Isilah dengan tulisan tangan Anda (menggunakan huruf cetak dan tinta hitam).

<u>Name</u> Nama	Mr (Tn) Mrs (Ny) Miss (Nn)	<u>Mr. AGUS SALIM ASBAR</u>			
		First (Pertama)	Middle (Tengah)	Last (Akhir)	
<u>Place and date of birth</u> Tempat dan tanggal lahir					
<u>Place</u> Tempat	<u>JAKARTA</u>	<u>Month</u> Bulan	<u>AGUSTUS</u>	<u>Date</u> Tanggal	
				<u>08</u>	
<u>Year</u> Tahun				<u>1982</u>	
<u>Height</u> Tinggi cm	<u>Weight</u> Berat Kg	<u>ID Number</u> No. KTP	<u>Driving Licence No.</u> No.SIM.	<u>JAMSOSTEK KPA NO.:</u>	
<u>166.5 cm</u>	<u>66 kg</u>	<u>640214080882</u>	TYPE <u>A</u> <input type="checkbox"/> <u>B</u> <input type="checkbox"/> <u>C</u> <input type="checkbox"/>		
<u>0002</u>					
<u>CIVIL STATUS</u> STATUS SIPIL	<u>Single</u> Lajang <input type="checkbox"/>	<u>Married</u> Menikah <input checked="" type="checkbox"/>	<u>Divorced</u> Bercerai <input type="checkbox"/>	<u>Widow</u> Janda/duda <input type="checkbox"/>	<u>Separated</u> Berpisah <input type="checkbox"/>
<u>Nationality</u> Kewarganegaraan:	<u>INDONESIA</u>	<u>Religion</u> Agama :	<u>ISLAM</u>		
<u>Address</u> Alamat :	<u>Number</u> Nomor	<u>Street</u> Jalan	<u>City - country</u> Kota - Negara	<u>Phone</u> Telepon	
<u>Current Address</u> Alamat sekarang :	<u>Jl. A. YANI Gg. MAWAR INDAH, RT.12 NO. 21 KEL. MUARA -</u> <u>JAWA PESISIR, KEC. MUARA JAWA, KAB. KUTAI KARTANEGERA</u> <u>PROV. KALIMANTAN TIMUR 75261, HP: 081348707176</u>				
<u>Permanent Address</u> Alamat tetap :				

CONFIDENTIAL

	Parent's Name Nama Orang Tua	Sex (M/F) Jenis Kelamin (L/P)	Age Usia	Highest Education Pendidikan Terakhir	OCCUPATION Pekerjaan	
					Position Jabatan	Company Perusahaan
Father Ayah	BAHARUDDIN	L	67 THN		SECURITY (PENSUN)	PT. PETROLOG IKROAH
Mother Ibu	ASMANSYAM	P	59 THN	SMA	IBU RUMAH TANGGA	-

Brother/sister (include yourself)/Saudara kandung (termasuk anda sendiri)

No	Name Nama	Relationship Hubungan	Age Usia	Highest Education Pendidikan Terakhir	Position Jabatan	Company Perusahaan
1	AGUS SALIM. A	KAKAK	38. THN	SMK .	ASS. INSPECTOR	PT. ISP .
2	ARIES WANDY. A	ADIK	36. THN	SMK	ASS. INSPECTOR (TUBULAR)	PT. ISP
3	ANDRIYANI. A	ADIK	34. THN	D3. AMD. KEP	IRT	-
4	ANIL HAKIM. A	ADIK	31. THN	D3. MIGAS	TEKNIKSI	L MISA
5						
6						
Spouse Suami/Istri	LITA HERMAWATI	ISTRI	31 THN	D3. AMD. KEP	PERAWAT FIGI	PUSKESMAS

Children/Anak-anak

1.	ADIBAH ASILAH .	PUTRI	4,5 THN	-	-	-
*	SALIM .					
2.	MUHAMMAD -	PUTRA	2,5 THN	-	-	-
	AHSANI TAQWIM					

CONFIDENTIAL

Education (List all schools attended)/Pendidikan (Sebutkan semua pendidikan yang diikuti)

<u>School</u> Sekolah	<u>Name of School</u> Nama Sekolah	<u>Areas of Specialization</u> Jurusan	<u>From</u> Dari	<u>Till</u> Sampai
<u>Primary</u> S.D.	SD. N. 010	-	1989	TAHUN 1994
<u>Junior High School</u> S.L.T.P.	SMP. N. 01 MUARA JAWA	-	TAHUN 1995	TAHUN 1997
<u>Senior High School</u> S.L.T.A.	SMK NASIONAL MAKASSAR	OTOMOTIF	TAHUN 1998	TAHUN 2000
<u>Academy/University</u> Akademi/Universitas	-	-	-	-

Training/Courses /Pelatihan/Kursus

<u>Name of Institution</u> Nama Lembaga	<u>Subject</u> Bidang	<u>City</u> Kota	<u>Duration</u> Lama kursus	<u>Finance by</u> Dibiayai oleh
PT. ERR TEHNIK GAWINDO	NDT TRAINING	BALIKPAPAN	6 HARI	MAKDIRI
DELTA JAYA INTERNASIONAL	BOSI ET TRAINING	BALIKPAPAN	1 HARI	PERUSAHAAN

<u>State what languages you</u> Bahasa-bahasa yang anda dapat	<u>Read</u> Baca	<u>Speak</u> Bicara	<u>Write</u> Tulis
INDONESIA	<input type="checkbox"/> fair/cukup <input checked="" type="checkbox"/> good/baik <input type="checkbox"/> excellent/baik sekali	<input type="checkbox"/> fair/cukup <input checked="" type="checkbox"/> good/baik <input type="checkbox"/> excellent/baik sekali	<input type="checkbox"/> fair/cukup <input checked="" type="checkbox"/> good/baik <input type="checkbox"/> excellent/baik sekali
	<input type="checkbox"/> Fair/cukup <input type="checkbox"/> good/baik <input type="checkbox"/> excellent/baik sekali	<input type="checkbox"/> Fair/cukup <input type="checkbox"/> good/baik <input type="checkbox"/> excellent/baik sekali	<input type="checkbox"/> Fair/cukup <input type="checkbox"/> good/baik <input type="checkbox"/> excellent/baik sekali
	<input type="checkbox"/> fair/cukup <input type="checkbox"/> good/baik <input type="checkbox"/> excellent/baik sekali	<input type="checkbox"/> fair/cukup <input type="checkbox"/> good/baik <input type="checkbox"/> excellent/baik sekali	<input type="checkbox"/> fair/cukup <input type="checkbox"/> good/baik <input type="checkbox"/> excellent/baik sekali

CONFIDENTIAL

Employment History: Give your employment history as completely and accurately as possible beginning from the present or last employment.

Riwayat Pekerjaan: Ceritakan riwayat pekerjaan anda secara lengkap dan benar mulai dari pekerjaan sekarang atau terakhir.

A. Service Year Masa kerja			Name/Address/Phone of firm Nama Perusahaan/Alamat/Telepon	Position Jabatan	Monthly net salary Gaji bersih per bulan Start Awal/End Akhir
From Dari	To Sampai	Month Bulan			
OKTOBER 2019- MARET 2020			PT. ISP / DATAM / +62 778326104	PLS. INSPEKTOR	Rp. 3.800,000 - / 4.200,000,-
Type of business	Jenis Usaha	Reason of resignation Alasan berhenti		Line Supervisor Atasan Langsung	Total Employees Jumlah Karyawan
SERVICE / INSPEKSI		KONTRAK BERAKHIR		FX. FERNANDO / LEORANTE	
B. Service Year Masa kerja			Name/Address/Phone of firm Nama Perusahaan/Alamat/Telepon	Position Jabatan	Monthly net salary Gaji bersih per bulan Start Awal/End Akhir
From Dari	To Sampai	Month Bulan			
MARCH 2012 - AUGUST 2016			PT. SAHAHIB SEJATI / JAKARTA	TEHNIK	Rp. 3.400,000,- / 3.600,000,-
Type of business	Jenis Usaha	Reason of resignation Alasan berhenti		Line Supervisor Atasan Langsung	Total Employees Jumlah Karyawan
NOT SERVICE		KONTRAK BERAKHIR		ACHMAD . D	
C. Service Year Masa kerja			Name/Address/Phone of firm Nama Perusahaan/Alamat/Telepon	Position Jabatan	Monthly net salary Gaji bersih per bulan Start Awal/End Akhir
From Dari	To Sampai	Month Bulan			
SEPTEMBER 2009 - July 2011			PT. PUNJJ LLOYD	RIGGER .	Rp. 5.600,000 - / 5.600,000,-
Type of business	Jenis Usaha	Reason of resignation Alasan berhenti		Line Supervisor Atasan Langsung	Total Employees Jumlah Karyawan
OIL & GAS SERVICES		SELESAI KONTRAK		PAFI SINGH	
D. Service Year Masa kerja			Name/Address/Phone of firm Nama Perusahaan/Alamat/Telepon	Position Jabatan	Monthly net salary Gaji bersih per bulan Start Awal/End Akhir
From Dari	To Sampai	Month Bulan			
MAY 2004 - AUGUST 2007			PT. ACERSY INDONESIA	DECK HAND	Rp. 3.000,000,- / 3.600,000,-
Type of business	Jenis Usaha	Reason of resignation Alasan berhenti		Line Supervisor Atasan Langsung	Total Employees Jumlah Karyawan
OIL & GAS SERVICE		KONTRAK SELESAI		SATIYAN SABDON	
E. Service Year Masa kerja			Name/Address/Phone of firm Nama Perusahaan/Alamat/Telepon	Position Jabatan	Monthly net salary Gaji bersih per bulan Start Awal/End Akhir
From Dari	To Sampai	Month Bulan			
Type of business	Jenis Usaha	Reason of resignation Alasan berhenti		Line Supervisor Atasan Langsung	Total Employees Jumlah Karyawan
F. Service Year Masa kerja			Name/Address/Phone of firm Nama Perusahaan/Alamat/Telepon	Position Jabatan	Monthly net salary Gaji bersih per bulan Start Awal/End Akhir
From Dari	To Sampai	Month Bulan			
Type of business	Jenis Usaha	Reason of resignation Alasan berhenti		Line Supervisor Atasan Langsung	Total Employees Jumlah Karyawan

CONFIDENTIAL

Other Information
Informasi lain

Put an X in the correct response box <i>Berikan tanda X pada kotak jawaban yang tepat</i>	<u>Yes</u> Ya	<u>No</u> Tidak	<u>Remarks</u> Keterangan
<i>Have you ever undergone an operation?</i> Pernahkah anda menjalani operasi?	<input type="checkbox"/>	<input checked="" type="checkbox"/>	
<i>If the answer is yes, what kind of operation that you had?</i> <i>When did you have the operation?</i> Kalau pernah, operasi apa yang anda jalani? Dan kapan?	<input type="checkbox"/>	<input type="checkbox"/>	
<i>If the answer is yes, please state your illness.</i> Kalau ya, sebutkan penyakit tersebut.	<input type="checkbox"/>	<input type="checkbox"/>	
<i>Do you smoke?</i> Apakah anda suka merokok?	<input type="checkbox"/>	<input checked="" type="checkbox"/>	
<i>If the answer is yes, when did you start smoking?</i> Apabila ya, sejak usia berapa anda merokok?	<input type="checkbox"/>	<input type="checkbox"/>	
<i>Do you like to drink alcoholic beverages?</i> Apakah anda suka minum minuman keras.	<input type="checkbox"/>	<input checked="" type="checkbox"/>	
<i>If the answer is yes, when did you start drinking?</i> Kalau ya, sejak kapan/usia berapa anda mengenal minuman keras tersebut?	<input type="checkbox"/>	<input type="checkbox"/>	
<i>Have you previously applied to our company/group?</i> <i>If so, when and what position?</i> Apakah anda pernah melamar di group/perusahaan ini sebelumnya? Bilamana dan sebagai apa?	<input type="checkbox"/>	<input checked="" type="checkbox"/>	
<i>Are you also applying to other companies? If yes, please mention what companies and position applied?</i> Selain disini di perusahaan mana lagi anda melamar waktu ini? Sebagai apa?	<input type="checkbox"/>	<input type="checkbox"/>	
<i>Are you under any contract agreement with other companies?</i> Apakah anda terikat kontrak dengan perusahaan tempat kerja anda saat ini?	<input checked="" type="checkbox"/>	<input type="checkbox"/>	
<i>Do you have any part time job? Specify the name of the company and position held.</i> Apakah anda mempunyai pekerjaan sampingan/part time? Dimana dan sebagai apa?	<input type="checkbox"/>	<input checked="" type="checkbox"/>	
<i>Do you have any objections if we contact your previous employer for reference checking?</i> Apakah anda berkeberatan bila kami minta referensi pada perusahaan tempat anda pernah bekerja?	<input type="checkbox"/>	<input checked="" type="checkbox"/>	
<i>Do you have any acquaintance(s) or relative(s) employed by our company/group?</i> <i>Please mention name and your relationship.</i> Apakah anda mempunyai teman/sanak saudara yang bekerja di group/perusahaan ini? Sebutkan nama dan hubungan anda.	<input checked="" type="checkbox"/>	<input type="checkbox"/>	ARIES WANDY. A (ADIK) (TUJULAR DEPT)
<i>Do you have any acquaintance(s) or relative(s) employed by client, supplier or government officials related to our company/group?</i> Apakah anda mempunyai teman/sanak saudara yang bekerja di pengguna jasa, pemasok atau pejabat pemerintah terkait dengan bisnis group/perusahaan?	<input type="checkbox"/>	<input type="checkbox"/>	
<i>What serious illness/surgeries/accidents have you ever had? When have you had it?</i> Apakah anda pernah menderita sakit keras/kronis/kecelakaan berat/operasi? Bilamana dan macam apa? Jelaskan.	<input type="checkbox"/>	<input checked="" type="checkbox"/>	
<i>Have you ever undergone any psychological test before? If so, when, where and for what purpose?</i> Apakah anda pernah menjalani pemeriksaan psikologis/psikotest? Bilamana, dimana dan untuk tujuan apa?	<input type="checkbox"/>	<input checked="" type="checkbox"/>	
<i>Have you even been involved in any administrative, civil or criminal case?</i> Apakah anda pernah berurusan dengan polisi karena tindak kejahatan?	<input type="checkbox"/>	<input checked="" type="checkbox"/>	

CONFIDENTIAL

Describe duties and responsibilities in your current/last position
 Uraikan tugas dan tanggungjawab anda pada jabatan sekarang/ terakhir.

MEMBANTU PEKERJAAN INSPEKTOR DALAM PEKERJAAN INSPEKSI KHUSUSNYA PERALATAN LIFTING BAIK DILAPANGAN MAUPUN DALAM MENYELESAIKAN REPORT, BERTANGGUNG JAWAB TERHADAP PEMERIKSAAN ATAU PENBUJIAN NDT APADILA DIPERLUKAN TERHADAP PERALATAN LIFTING YANG AKAN DI INSPEKSI

What office machines can you operate?
 Mesin-mesin kantor apakah yang dapat anda gunakan? : LAPTOP & PRINTER

Reference – give four (4) person (not relatives), former employers or former teachers.
 Referensi – sebutkan empat (4) orang (bukan saudara), bekas majikan atau bekas guru

Name Nama	Address Alamat	Occupation Pekerjaan	Phone No
M. SYARIFUDIN	JL. M. HATTA HDL. 3 MUARA JAWA PERAH	TEHANSI DI PT. SHAS	081346678566
SIGIT NUGROHO	JL. IR. SOEKARNO MUARA JAWA ULU	KOORDINATOR NOT PT-SHAS	081251712948
TALMIDI	JL. IR. SOEKARNO MUARA KENDANG	ADMIN PT. ISP	085246349054
MARTHA SULISTAWATI	JL. IR. SOEKARNO	BURU	082152804391

Hobbies and activities
 Hobby dan kegiatan diwaktu luang: OLAHRAGA RINGAN, BETERNAK (AYAM),
 BERMAIN DENGAN ANAK, NONTON TV BERSAMA KELUARGA,

School/social organization activities (give name of organizations).
 Aktivitas sekolah/organisasi social (sebutkan nama-nama organisasi yang diikuti)

.....

.....

.....

.....

Describe the organization structure which shows your position
 Gambarkan struktur organisasi yang memperlihatkan jabatan anda:

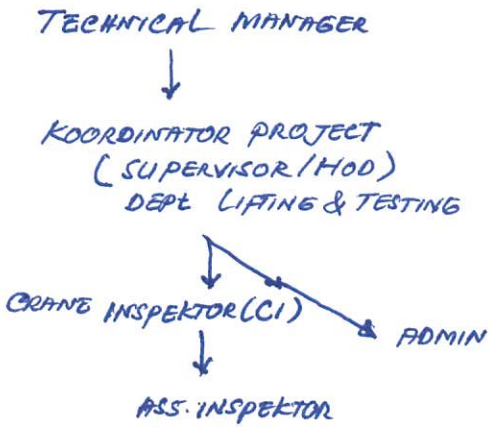

CONFIDENTIAL

<p><u>Describe any kind of jobs that you do not like?</u> Macam pekerjaan bagaimana yang tidak anda sukai?</p> <p><i>PILOT PROFESI / PEKERJAAN YANG CUKUP BERBAHAYA . SETIAP SAAT BERISIKO KECELAKAAN</i></p>
<p><u>Describe any kind of jobs/position that are in line with your career plan?</u> Macam pekerjaan/jabatan apakah yang sesuai dengan cita-cita anda?</p> <p><i>* MEKANIK</i></p>
<p><u>Please state your current monthly income and facilities.</u></p> <p>Berapa besarkah penghasilan anda sebulan dan fasilitas apa saja yang anda peroleh saat ini?</p> <p><i>Rp. 4.000.000,- SAMPAI Rp. 6.000.000,- FAS. KESEHATAN & JAMINAN SOSIAL. PERALATAN KERJA & APD</i></p>
<p><u>State salary and facilities desired.</u></p> <p>Bila diterima, berapa gaji dan fasilitas apa saja yang anda harapkan?</p> <p><i>Rp. 6.000.000,- SAMPAI Rp. 7.000.000,- /BLN UANG TRANSPORT DAN MESS, ATBU UANG PERUMAHAN</i></p>
<p><u>If accepted, when can you start working?</u> Bila diterima kapankah anda dapat mulai bekerja?</p> <p><i>SAAT INI DAN ATAU - KAPAN SAJA SAAT DI PANGGIL ATAU DIPERLUKAN UNTUK MEMULAI PEKERJAAN</i></p>

I hereby certify that the information given above is true. And if under any circumstances any misrepresentation or omission of information is found, I understand that I shall be fully responsible.

Dengan ini saya nyatakan bahwa keterangan yang saya berikan diatas benar adanya. Bilamana ternyata terdapat ketidakbenaran, saya bertanggungjawab penuh atas segala akibatnya.

BALIKPAPAN 14/06 2021.



AGUS SALIM P.
(.....)
Applicant
Pelamar