



**GRAND MEDICA
INDONESIA**

Make SMILE and Be HEALTHY

PERSONAL DATA

No. MCU : 5949/GMI-MCU/X/2021
No. Badge : -
N a m a : **IDHAM, Tn.**
U m u r : 29 tahun
Perusahaan : **PT. INSPEKTINDO SINERGI PERSADA**
Jabatan : **Inspector**
Tgl Pemeriksaan : **09 Oktober 2021**
Alamat : *Jl. Kasih RT 03 No. 17*

Tgl. Skrining : 09/10/2021

Bagian A. Identitas Pasien (diisi dengan lengkap oleh pasien yang berkunjung)

Nama Lengkap: IDHAM, Tn	Tgl. Lahir: 04/06/1992	Jenis Kelamin : Laki-Laki
Nama Perusahaan: PT. INSPEKTINDO SINERGI PERSADA	Alamat Rumah: Jl. Kasih RT 03 No. 17	Telp./HP : 396 2678 6185 / 0813 4804 961

Bagian B. Informasi Riwayat Kesehatan (diisi oleh pasien)

Berilah tanda centrang (✓) pada setiap kolom pertanyaan sesuai keadaan sebenarnya:

Gejala:	Ya	Tidak
1. Apakah anda mengalami Demam akut (>38 C)/riwayat demam dan batuk? Terdapat 3 atau lebih gejala/tanda akut berikut: demam/riwayat demam, batuk, kelelahan, sakit kepala, myalgia, nyeri tenggorokan, pilek/hidung tersumbat, sesak nafas, mual/muntah, diare, penurunan kesadaran.	<input type="checkbox"/>	<input checked="" type="checkbox"/>
2. Apakah anda mengalami gejala ISPA Berat	<input type="checkbox"/>	<input checked="" type="checkbox"/>
3. Apakah anda mengalami gejala anosmia akut (hilangnya kemampuan indra penciuman) atau ageusia (hilangnya kemampuan indra perasa) dengan tidak ada penyebab lainnya.	<input type="checkbox"/>	<input checked="" type="checkbox"/>

Faktor Risiko :

	Ya	Tidak
1. Pada 14 hari terakhir sebelum timbul gejala memiliki riwayat tinggal atau bepergian di negara/wilayah Indonesia yang melaporkan transmisi lokal.	<input type="checkbox"/>	<input checked="" type="checkbox"/>
2. Pada 14 hari terakhir sebelum muncul gejala memiliki riwayat tinggal atau bekerja di tempat berisiko tinggi penularan (riwayat kontak erat dengan kasus probable/konfirmasi)	<input type="checkbox"/>	<input checked="" type="checkbox"/>
3. Pada 14 hari terakhir sebelum muncul gejala bekerja di fasilitas pelayanan kesehatan, baik melakukan pelayanan medis, dan non-medis serta petugas yang melaksanakan investigasi, pemantauan kasus dan kontak.	<input type="checkbox"/>	<input checked="" type="checkbox"/>

Bagian C. Pemeriksaan Tanda Vital (diisi oleh petugas pemeriksa)

Pengukuran Suhu Tubuh (°C)	Laju Pernapasan (x/menit)	Saturasi Oksigen (%)
36	18	98



Bagian D. Pemeriksaan Fisik (diisi oleh dokter pemeriksa)

Suara Napas	Ronchi	Wheezing
Vesikuler +/+	-/-	-/-

Bagian E. Kategori Penilaian

	Kesimpulan
• Kasus Suspek Gejala No. 1 atau No. 2 atau No. 3 DAN salah satu faktor risiko	<input type="checkbox"/>
• Kasus Probable Gejala No. 1 atau No. 2 atau No. 3 DAN No. 4 DAN salah satu faktor risiko	<input type="checkbox"/>
• Kasus Konfirmasi Hasil RT-PCR Positif, Hasil Rapid Antigen Positif dan memenuhi kriteria probable.	<input type="checkbox"/>
• Bukan Termasuk Salah Satunya.	<input checked="" type="checkbox"/>

Saya menyatakan bahwa jawaban dan pernyataan di atas adalah benar dan telah diisi sesuai dengan keadaan yang sesungguhnya. Saya setuju hasil pemeriksaan saya disimpan dalam bentuk dokumen tertulis maupun elektronik dan jika diperlukan informasi medis yang berhubungan dengan pekerjaan saya, dapat diberikan kepada pimpinan perusahaan tempat saya bekerja.

Petugas Skrining  Suparlan	Dokter Pemeriksa  dr. Hendra AZ. No. SKP : KEP.350/BINWASK3-PNK3/KK/XI/2017
---	--

5740

Lampiran 4 - B7-004/KT1210/2019-S9

F_OH_018_Formulir Evaluasi Contractor Fitness To Work

Prosedur CFTW: Pre-Placement Periodic Return to Work For Cause Job Transfer

BAGIAN A. Identitas Karyawan (diisi dengan lengkap oleh karyawan)

Nama Lengkap IDHAM	Tanggal Lahir (tgl - bln - thn) 9 Juni 1992	Jenis Kelamin <input checked="" type="checkbox"/> Laki-laki <input type="checkbox"/> Perempuan
Pekerjaan (Job Title) Inspection	Nama Perusahaan PERSADA PT INSPEKTINDO SINERGI	Lokasi Kerja <input checked="" type="checkbox"/> Onshore <input checked="" type="checkbox"/> Offshore <i>allara</i>
Alamat Rumah Jl. Kasih RT. 03 No. 17	Nomor Telepon / HP 089626786185	Tanggal Pemeriksaan (tgl - bln - thn) 9 - oktober - 2021

BAGIAN B. Riwayat Kesehatan Karyawan (diisi dengan benar oleh karyawan dan dituntun oleh petugas kesehatan)

Sejak Medical Check Up terakhir, apakah Anda pernah atau sedang mengalami: T = Tidak, Y = Ya

		T	Y			T	Y			T	Y
1.	Mengalami gegar otak atau cedera kepala	<input checked="" type="checkbox"/>	<input type="checkbox"/>	13.	Rasa lelah yang berlebihan tanpa alasan	<input checked="" type="checkbox"/>	<input type="checkbox"/>	25.	Sakit atau cedera leher dan atau tulang belakang	<input checked="" type="checkbox"/>	<input type="checkbox"/>
2.	Gangguan mata atau penurunan fungsi penglihatan	<input checked="" type="checkbox"/>	<input type="checkbox"/>	14.	Penyakit atau kelaian jantung Palpitasi/jantung berdebar Nyeri/rasa tertekan atau terbakar pada dada	<input checked="" type="checkbox"/>	<input type="checkbox"/>	26.	Patah tulang, terkilir, dislokasi, amputasi	<input checked="" type="checkbox"/>	<input type="checkbox"/>
3.	<i>Epilepsy / ayan</i>	<input type="checkbox"/>	<input type="checkbox"/>	15.	Anemia/kurang darah	<input checked="" type="checkbox"/>	<input type="checkbox"/>	27.	Nyeri sendi, rematik	<input checked="" type="checkbox"/>	<input type="checkbox"/>
4.	Gangguan pendengaran	<input checked="" type="checkbox"/>	<input type="checkbox"/>	16.	Penyakit maag atau gangguan pencernaan	<input checked="" type="checkbox"/>	<input type="checkbox"/>	28.	Menggunakan alat bantu gerak/protesa	<input checked="" type="checkbox"/>	<input type="checkbox"/>
5.	Penurunan kesadaran, pusing, pingsan, vertigo	<input checked="" type="checkbox"/>	<input type="checkbox"/>	17.	Hepatitis (sakit kuning)	<input checked="" type="checkbox"/>	<input type="checkbox"/>	29.	Masalah otot dan syaraf	<input checked="" type="checkbox"/>	<input type="checkbox"/>
6.	Gangguan atau kelemahan/kelumpuhan pada anggota gerak (lengan dan atau tungkai)	<input checked="" type="checkbox"/>	<input type="checkbox"/>	18.	Penurunan berat badan yang berlebih	<input checked="" type="checkbox"/>	<input type="checkbox"/>	30.	Mati rasa, kesemutan, gemetar atau kejang	<input checked="" type="checkbox"/>	<input type="checkbox"/>
7.	Penyakit kencing manis Jika ya, apakah menggunakan insulin?	<input checked="" type="checkbox"/>	<input type="checkbox"/>	19.	Benjolan pada pembuluh getah bening (leher, ketiak dan pangkal paha)	<input checked="" type="checkbox"/>	<input type="checkbox"/>	31.	Menggunakan obat-obatan rutin baik yang diresepkan dokter maupun tidak	<input checked="" type="checkbox"/>	<input type="checkbox"/>
8.	Suara serak menetap	<input checked="" type="checkbox"/>	<input type="checkbox"/>	20.	TBC	<input checked="" type="checkbox"/>	<input type="checkbox"/>	32.	Ruam kulit	<input checked="" type="checkbox"/>	<input type="checkbox"/>
9.	Asma, gangguan pernafasan, sesak nafas	<input type="checkbox"/>	<input type="checkbox"/>	21.	Buang air besar berwarna gelap/hitam	<input checked="" type="checkbox"/>	<input type="checkbox"/>	33.	Pernah operasi	<input checked="" type="checkbox"/>	<input type="checkbox"/>
10.	Tekanan darah tinggi Pengobatan untuk tekanan darah tinggi	<input checked="" type="checkbox"/>	<input type="checkbox"/>	22.	Gangguan system perkemihan: ginjal, kantung kemih	<input checked="" type="checkbox"/>	<input type="checkbox"/>	34.	Masalah emosi, sering gugup, depresi, fobia atau gangguan kejiwaan lain	<input checked="" type="checkbox"/>	<input type="checkbox"/>
11.	Stroke	<input checked="" type="checkbox"/>	<input type="checkbox"/>	23.	Hernia/burut/usus turun	<input checked="" type="checkbox"/>	<input type="checkbox"/>	35.	Mengonsumsi alkohol	<input checked="" type="checkbox"/>	<input type="checkbox"/>
12.	Tumor atau kanker	<input checked="" type="checkbox"/>	<input type="checkbox"/>	24.	Alergi	<input checked="" type="checkbox"/>	<input type="checkbox"/>	36.	Menggunakan narkoba	<input checked="" type="checkbox"/>	<input type="checkbox"/>

Jelaskan untuk setiap jawaban Ya:

Anda Merokok? Ya (saat ini merokok atau berhenti merokok \leq 2 tahun) Mantan/bekas (jika berhenti merokok $>$ 2 tahun, tetapi \leq 10 tahun) Tidak (tidak pernah merokok atau telah berhenti merokok $>$ 10 tahun)

Aktivitas fisik anda? Ringan Sedang Berat

Hazard di tempat kerja: Bising Getaran Benzene Radiasi Bahan Kimia: *SOLAR* Lainnya:

Obat-obatan yang dikonsumsi saat ini:

Apakah ada orangtua dan/atau saudara kandung yang meninggal sebelum usia 60 tahun karena penyakit jantung pembuluh darah (misal: serangan jantung, stroke, darah tinggi, dll) Ya Tidak

Bila Ya, jelaskan usia berapa & sakit apa:

Riwayat Perawatan di RS: *Tidak Ada*

56 tahun pernah mengalami gejala stroke

Tanda Tangan Karyawan

[Signature]

Tanggal (tgl - bln - thn)

9-08-2021

Lampiran 4 - B7-004/KT1210/2019-S9

BAGIAN C. Pemeriksaan (diisi oleh Petugas Kesehatan)												
ANTROPOMETRI & TANDA-TANDA VITAL												
TINGGI BADAN	BERAT BADAN	IMT	LINGKAR PERUT	TEKANAN DARAH	DENYUT NADI 74 x/mt							
170 cm	87 kg	30,1 cm	101 cm	120 / 80 mmHg	<input checked="" type="checkbox"/> Teratur <input type="checkbox"/> Tidak Teratur							
PEMERIKSAAN EKG				PEMERIKSAAN TREADMILL								
HASIL : <input checked="" type="checkbox"/> Normal <input type="checkbox"/> Tidak Normal Jelaskan : Sinus Rhythm				Dilakukan pada usia > 40 thn atau ≤ 40 dengan Skor Kardiovaskuler Jakarta (SKJ) kategori Risiko tinggi (≥ 5). HASIL : <input type="checkbox"/> Negatif <input type="checkbox"/> Positif <input type="checkbox"/> Lainnya Catatan :								
PEMERIKSAAN VO2 MAX, Hanya untuk Fireman dan Sekuriti												
Hasil VO2 Max : mls/kg/min			Fireman : Target VO2 Max : 39 - 42 mls/kg/min									
Catatan :			Sekuriti : Target VO2 Max : 34 - 42 mls/kg/min									
PEMERIKSAAN FOTO RONTGEN DADA												
Hasil : <input checked="" type="checkbox"/> Normal <input type="checkbox"/> Tidak Normal, jelaskan :												
PEMERIKSAAN SPIROMETRI												
<ul style="list-style-type: none"> Pemeriksaan dilakukan ketika tidak sedang dalam kondisi flu/pilek Fit to Work Fireman jika hasil spirometri FEV1 dan FVC < 80% harus dievaluasi dengan perhitungan LLN Pneumobile Indonesia* <input checked="" type="checkbox"/> Tidak menderita TB 				Hasil Pemeriksaan <table border="1"> <thead> <tr> <th>FEV1</th> <th>FVC</th> <th>Rasio FEV1/FVC</th> </tr> </thead> <tbody> <tr> <td> </td> <td> </td> <td> </td> </tr> </tbody> </table> Kesimpulan : <input type="checkbox"/> Normal <input type="checkbox"/> Tidak Normal:			FEV1	FVC	Rasio FEV1/FVC			
FEV1	FVC	Rasio FEV1/FVC										
Catatan : Hasil Evaluasi LLN :												
Nama Pemeriksa		Tanda Tangan Pemeriksa			Tanggal Pemeriksaan							
PEMERIKSAAN MATA												
Standard:												
<ul style="list-style-type: none"> Minimal visus 20/40 untuk Driver dengan atau tanpa kaca koreksi untuk setiap mata Lapangan pandang horizontal minimal 70° pada masing-masing mata UNTUK Driver dan Crane Operator Dapat mengenali atau membedakan warna lampu pengatur lalu lintas (Merah, Kuning dan Hijau) Buta satu mata TIDAK qualified untuk mengemudi Kaca mata untuk koreksi agar disebutkan di dalam Medical Clearance 												
	Tanpa Koreksi			Dengan Koreksi			Tes Buta Warna	Lapang Pandang				
	Kedua Mata	Mata Kanan	Mata Kiri	Kedua Mata	Mata Kanan	Mata Kiri	<input checked="" type="checkbox"/> Normal	Kanan : 85°				
Jarak Jauh	20/20 6/	20/20 6/	20/20 6/	6/	6/	6/	<input type="checkbox"/> Buta warna Total	Kiri : 85°				
Jarak Dekat	J# J1	J#	J#	J#	J#	J#	<input type="checkbox"/> Buta Warna Sebagian	Visual Dept 7-R/30				
Kesimpulan : <input checked="" type="checkbox"/> Normal <input type="checkbox"/> Pakai Kacamata <input checked="" type="checkbox"/> Tidak Pakai Kacamata <input type="checkbox"/> Tidak Normal (jelaskan)												
Catatan :												
Nama Pemeriksa		Tanda Tangan Pemeriksa			Tanggal Pemeriksaan							
Sri Handayani					09/10/2021							

Lampiran 4 - B7-004/KT1210/2019-S9

PEMERIKSAAN TELINGA (Audiometri/Tes berbisik)

Standar:

- Dapat mendengar suara bisikan dari jarak > 1.65 meter dengan atau tanpa alat bantu dengar (hearing aid) ATAU
- Rata-rata penurunan pendengaran pada telinga yang terbaik < 40 dB dengan atau tanpa menggunakan alat bantu dengar

Menggunakan alat bantu dengar? Ya Tidak

Tes Berbisik Telinga Kanan meter Telinga Kiri meter

Audiometri (dB):

Telinga Kiri							
Hz	500	1000	2000	3000	4000	6000	8000
	20	15	15	15	15	25	

Telinga Kanan							
Hz	500	1000	2000	3000	4000	6000	8000
	20	15	15	15	15	25	

Ambang dengar rata-rata Telinga Kiri : 15,0 dB Telinga Kanan : 15,0 dB

Kesimpulan : Normal Tidak Normal, jelaskan :

Catatan :

Nama Pemeriksa	Tanda Tangan Pemeriksa	Tanggal Pemeriksaan
Eka Wanda, A.Md.Kep		09/10/2021

PEMERIKSAAN LABORATORIUM

Pemeriksaan	Hasil
Panel Hitung Darah Lengkap : Hb, Eritrosit, Leukosit, Hitung Jenis, Hematokrit, Trombosit, LED, Red Cell, Indices (MCV, HCH, MCHC).	<input checked="" type="checkbox"/> Normal <input type="checkbox"/> Tidak Normal
Panel Kimia Darah : • Profil Lipid : Total Kolesterol, HDL, LDL dan Trigliserida • Fungsi Hati : Total Bilirubin, Direct & Indirect Bilirubin, SGOT dan SGPT • Fungsi Ginjal : Asam Urat, Ureum dan Kreatinin. • Gula Darah Puasa & Gula Darah 2 jam setelah makan	<input type="checkbox"/> Normal <input checked="" type="checkbox"/> Tidak Normal <i>Asam Urat : 7,4 mg/dL (Meningkat, N = 3,5-7,2 mg/dL).</i>
Urine Analisa lengkap	<input checked="" type="checkbox"/> Normal <input type="checkbox"/> Tidak Normal
Kultur Feses (Khusus untuk Food Handler)	<input type="checkbox"/> Normal <input type="checkbox"/> Tidak Normal

BAGIAN D. Pemeriksa Pemeriksaan Dokter

Garis bawah setiap kelainan yang ditemukan. Jelaskan setiap temuan tersebut pada tempat yang telah disediakan. (Y=Ya, T= Tidak)

No.	Bagian Tubuh/Sistem	Pemeriksaan			Penjelasan
			Y	T	
1	Kepala	Ada tanda-tanda cedera?		<input checked="" type="checkbox"/>	
2	Mata	Pupil tidak normal, reaksi terhadap cahaya, akomodasi, gerakan mata, keseimbangan otot-otot mata, gerakan-gerakan ekstraokuler, Nystagmus, Exophthalmos, Retinopati, Katarak, Afakia, Glaucoma, Degenerasi Macular (kirir ke Spesialis jika diperlukan)		<input checked="" type="checkbox"/>	
3	Telinga	Pengerasan (scarring) membrane timpani, penyumbatan kanalis eksternal, perforasi membrane timpani		<input checked="" type="checkbox"/>	
4	Hidung, mulut dan tenggorokan	Deformitas (yang tidak dapat diperbaiki dan mengganggu proses menelan dan bernapas), gigi.		<input checked="" type="checkbox"/>	
5	Dada dan sistem pernapasan	Benjolan abnormal, kelaian dinding dada, laju pernapasan, suara pernapasan, wheezing, gangguan fungsi pernapasan, sianosis (Temuan yang abnormal mungkin memerlukan pemeriksaan tambahan seperti uji fungsi paru dan X-ray)		<input checked="" type="checkbox"/>	

Lampiran 4 - B7-004/KT1210/2019-59

6	Sistem jantung dan pembuluh darah	Murmur, suara tambahan, pembesaran jantung, pemakaian alat pacu jantung, defibrillator implant, pulse abnormal, suara (bruit) arterial, dan vena varikosis	✓	
7	Abdomen dan organ di dalamnya	Pembesaran hati, limpa, adanya massa, dan kelemahan dinding abdomen yang bermakna	✓	
8	Tulang belakang dan muskuloskeletal	Ada riwayat operasi, cedera, kelaianan bentuk, keterbatasan pergerakan (ROM), keaktifan anggota tubuh	✓	
9	Sistem perkemihan	<i>Hernia</i>	✓	
10	Ekstremitas (tangan dan kaki)	Kehilangan atau cacat : tungkai, kaki, jemari kaki, tangan, jemari tangan, kelainan bentuk, atrophy, kelemahan, kelumpuhan, clubbing, edema, hypotonic, insufisiensi cengkraman, insufisiensi mobilitas dan kekuatan tungkai bawah Mohon test kekuatan otot dan reflek bagi Driver, Operator Alat Berat, Operator Crane, Awak Mobil Tanki.	✓	Kekuatan Otot (5/5 ; 5/5)
11	Persyarafan	Gangguan : Keseimbangan, koordinasi, bicara, reflek tendon asimetris. Abnormal : Fungsi sensori/positional, ataksia/reflek patellar/Babinsky. Lakukan tes Romberg untuk pekerja di ketinggian, contoh : Scaffolder, Inspector Lifting.	✓	Romberg Test : Negative
12	Kulit dan kelenjar getah bening	Dermatitis : Scabies, Eksim, jerawat, benjolan pada leher, ketiak, pangkal paha.	✓	
13	Tumor dan keganasan	Adanya benjolan yang tidak normal, kelainan yang mengarah ke keganasan.	✓	
14	Penampilan Umum	Bersih/kotor, rapi/tidak rapi.	✓	Bersih, Rapi.
15	Lainnya, jelaskan			-

Khusus untuk Food Handler

16	Personal Hygiene	Penampilan kotor, kuku panjang, infeksi jamur, ada jerawat bernanah.	✓	
----	------------------	--	---	--

Komentar Dokter : (Jelaskan penemuan signifikanyang tertera di atas).

.....

.....

.....

BAGIAN E. REKOMENDASI KE LAIKAN KERJA

<p>Klasifikasi Kelaikan Kerja</p> <p><input checked="" type="checkbox"/> A. Memenuhi Syarat, masa berl <input type="checkbox"/> 6 bulan <input checked="" type="checkbox"/> 1 Tahun</p> <p><input type="checkbox"/> B. Memenuhi Syarat Dengan Catatan :</p> <p>1. -</p> <p>2. -</p> <p>3. -</p> <p><input type="checkbox"/> C. Tidak Memenuhi Syarat</p> <p><input type="checkbox"/> Permanen <input type="checkbox"/> Sementara dievaluasi setelah..... minggu/bulan</p> <p>Catatan Lain Jika ada :</p> <p>.....</p> <p><input type="checkbox"/> Harus menggunakan kacamata <input type="checkbox"/> Harus menggunakan alat bantu dengar</p>	<p>Rekomendasi :</p> <ul style="list-style-type: none"> • Turunkan Berat Badan menjadi dalam batas IDEAL, konsultasikan ke Ahli Gizi untuk program menurunkan Berat Badan. • Diet RENDAH PURIN ; Batasi makan kacang-kacangan & Jeram ; Lakukan pemeriksaan Laboratorium ASAM URAT 3 bulan kemudian. • Konsul ke dokter bila timbul keluhan kesehatan. Banyak minum air putih 2-3 liter/hari. • OLAHRAGA secara teratur dan terukur untuk menjaga kesehatan JANTUNG dan KEBUGARAN tubuh. • - • -
--	---

Nama Dokter Pemeriksa dr. Hendra AZ.	Tanda Tangan  GRAND MEDICA INDONESIA	Tanggal (tgl-bln-thn) 15/10/2021
--	--	--

Nama Rumah Sakit / Klinik GRAND MEDICA CLINIC	Alamat Rumah Sakit / Klinik Jl. Marsma R. Iswahyudi No. 19 RT 08, Gunung Bakaran Balikpapan, KALTIM. Telp. : 0542-7214552, 0821 5721 3030, 0852 4998 3158. Fax : 0542-7214553.
---	--

F_OH_021_Persetujuan Membuka Informasi Medis

Saya yang bertanda tangan di bawah ini:

Nama : IDI ~~_____~~ I AM
 Tanggal Lahir : 1 Juni 1992
 Pekerjaan : Inspector
 Perusahaan : PT. Inspektindo Sinergi Persada Nomor Pegawai : _____
 Alamat : Jl. Kasih RT. 03 No. 17
 Nomor Telepon : 0896 26786185 / 081348043659 (WA)

Dengan akal yang sehat dan tanpa paksaan dari pihak manapun, maka dengan ini saya memberikan kuasa kepada:

Rumah Sakit/Klinik : GRAND MEDICA CLINIC
 Alamat : Jl. Marsma R. Iswahyudi No. 19 RT 08 Gn. Bakaran, Balikpapan.
 Nomor Telepon : 0542-7214552

Untuk membuka informasi medis saya, yang meliputi informasi di bawah ini (bisa pilih lebih dari satu):

- Catatan medis lengkap Pemeriksaan laboratorium Pemeriksaan mata Pemeriksaan Fisik
 Spirometri Informasi penyakit/cedera Laporan X-Ray Audiogram
 EKG Lainnya (mohon dijelaskan) _____

Selanjutnya informasi tersebut dapat diberikan kepada pihak-pihak berikut:

Nama : _____ Perusahaan/Instansi : PT. I SP
 Alamat : _____ Nomor Telepon : _____

Nama : _____ Perusahaan/Instansi : PHKT
 Alamat : _____ Nomor Telepon : _____

Untuk keperluan (mohon dijelaskan) : Kuasa

Saya memahami kecuali saya menjelaskan secara spesifik informasi yang diungkapkan termasuk tapi tidak terbatas pada informasi riwayat, diagnosa dan atau pengobatan atas penyalahgunaan alkohol dan obat-obatan, penyakit yang berhubungan dengan mental/psikiatris dan atau penyakit menular, termasuk *Human Immunodeficiency Virus (HIV)* dan *Acquired Immune Deficiency Syndrome (AIDS)*.

Saya mengajukan permintaan salinan dari lembar persetujuan ini : Ya Tidak

Tanda Tangan : [Signature]
 Karyawan atau wakil yang sah

Tanggal 9 / Oct / 2021
 (Tgl - Bln - Thn)

Tanda Tangan Saksi

Team Medical Check Up
 Hubungan Dengan Pemberi Wewenang

Tanggal 09 / 10 / 2021
 (Tgl - Bln - Thn)

Permintaan Evaluasi Kelaikan Kerja Kontraktor

F_OH_017

BAGIAN A. Identitas Karyawan (diisi dengan lengkap oleh karyawan)		
Nama Lengkap IDHAM, Tn.	Tanggal Lahir (tgl-bln-thn) 04/06/1992	Jenis Kelamin <input checked="" type="checkbox"/> Laki-Laki <input type="checkbox"/> Perempuan
Pekerjaan (Job Title) Inspector	Nama Perusahaan PT. INSPEKTINDO SINERGI PERSADA	Lokasi Kerja <input checked="" type="checkbox"/> Onshore <input type="checkbox"/> Office <input checked="" type="checkbox"/> Offshore All Area
Alamat Rumah : Jl. Kasih RT 03 No. 17	Nomor Telepone / HP 0896 2678 6185 / 0813 4804 9659	Tanggal Pemeriksaan (tgl - bln - thn) 09/10/2021

BAGIAN B. Alasan Evaluasi (diisi dengan benar oleh supervisor / bagian kesehatan perusahaan kontraktor) Beri tanda pada kotak yang sesuai
--

 Pemeriksaan sebelum bekerja (Pre-placement), untuk kategori posisi :

- | | | | |
|---|--|---|--|
| <input type="checkbox"/> Sedentary Worker | <input type="checkbox"/> Non Sedentary Worker | <input type="checkbox"/> Onshore Oil & Gas Worker | <input type="checkbox"/> Offshore Oil & Gas Worker |
| <input type="checkbox"/> Sekuriti | <input type="checkbox"/> Fire Emergency Responder Team | <input type="checkbox"/> Driver Mobil Penumpang | <input type="checkbox"/> Operator Alat Berat |
| <input type="checkbox"/> Penyelam / Diver | <input type="checkbox"/> Kru Kapal | <input type="checkbox"/> Pilot | <input type="checkbox"/> Food Handler |
| <input type="checkbox"/> Tenaga Kesehatan | <input type="checkbox"/> Petugas Sampling / Laboratorium | <input type="checkbox"/> Awak Mobil Tangki | |

 Pemeriksaan berkala (Periodic), untuk kategori posisi :

- | | | | |
|---|--|---|---|
| <input type="checkbox"/> Sedentary Worker | <input type="checkbox"/> Non Sedentary Worker | <input type="checkbox"/> Onshore Oil & Gas Worker | <input checked="" type="checkbox"/> Offshore Oil & Gas Worker |
| <input type="checkbox"/> Sekuriti | <input type="checkbox"/> Fire Emergency Responder Team | <input type="checkbox"/> Driver Mobil Penumpang | <input type="checkbox"/> Operator Alat Berat |
| <input type="checkbox"/> Penyelam / Diver | <input type="checkbox"/> Kru Kapal | <input type="checkbox"/> Pilot | <input type="checkbox"/> Food Handler |
| <input type="checkbox"/> Tenaga Kesehatan | <input type="checkbox"/> Petugas Sampling / Laboratorium | <input type="checkbox"/> Awak Mobil Tangki | |

 Return to Work

Tidak masuk kerja ≥ 14 hari kalender karena sakit atau cedera, atau < 14 hari jika kondisi medis dinilai serius, atau diturunkan saat masa on duty

 For Cause

- | | |
|--|---|
| <input type="checkbox"/> Pasca Insiden | <input type="checkbox"/> Supervisor menyangsikan kelaikan kerja pekerja |
|--|---|

 Job Transfer

Dilakukan sebelum pemindahan tugas ke posisi lain.

Komentar Supervisor (sebutkan tambahan pekerjaan lain atau faktor risiko di tempat kerja bila ada) :

.....

.....

Tanda Tangan Supervisor	Tanggal (tgl - bln - thn) 09/10/2021
-------------------------	---



HASIL PEMERIKSAAN KESEHATAN TAHUN 2021

PT. INSPEKTINDO SINERGI PERSADA

Balikpapan, 15/10/2021

PERIODIC

Nama : IDHAM, Tn.	Umur : 29 tahun	No. Badge : -
Posisi : Inspector	MCU ID : 5949/GMI-MCU/X/2021	Jabatan Tambahan : -

Berikut adalah kesimpulan hasil pemeriksaan medical check up yang telah dilaksanakan pada tanggal : 09/10/2021

TEMUAN :

- * Berat Badan = 87 Kg (Obese Grade 1), BMI = 30,10 ; BB Ideal = 52,02 - 72,25 Kg. LP = 101 cm (M : N ≤ 90 cm, F : N ≤ 80 cm).
- * Riwayat Kesehatan = Tidak ada keluhan kesehatan. MEROKOK : TIDAK. Aktivitas Fisik : SEDANG.
- * Hazard di Tempat Kerja = Bising, bahan kimia (Solar). Riwayat Kesehatan Keluarga = Tidak ada riwayat penyakit dalam keluarga.
- * Fisik = TD : 120/80 mmHg (Normal). Kekuatan Otot Extremitas (5/5 ; 5/5). Romberg Test : Negative
- * Fisik = Mata : VOD : 20/20 (Normal), VOS : 20/20 (Normal), Jaeger Test : J1, VD : 7-R/30, VF ODS : 85°(Normal). Test Buta Warna : Normal.
- * Lab = Darah Lengkap (Hematology) : Dalam batas normal. Urine : Dalam batas normal.
- * Lab Kimia Darah = Asam Urat : 7,4 mg/dL (Meningkat, N = 3,5-7,2 mg/dL).
- * Rekam Jantung (EKG) = Normal Sinus Rhythm. Rontgen Dada (Thorax) = Dalam batas normal.
- * Audiometri = Dalam batas normal.
- * Skor Kardiovaskuler Jakarta = -1 → **RISIKO RENDAH (CV10 < 10 %)**

STATUS KESEHATAN :

KATEGORI	CATATAN	Validity Period :
<input checked="" type="checkbox"/>	Fit For Duty (Fit untuk bekerja normal)	1 Tahun
<input type="checkbox"/>	Fit with Notes (Fit dengan Catatan)	
<input type="checkbox"/>	Not Fit (Tidak dapat bekerja di area PHKT)	
<input type="checkbox"/>	Failed to comply with requested evaluations (Karyawan tidak di ijin untuk bekerja di area PHKT sampai evaluasi Fit For Duty diselesaikan)	

Sebagai : Inspector

Di : All Area Onshore & Offshore



SARAN - SARAN :

- * Turunkan Berat Badan menjadi dalam batas IDEAL, konsultasikan ke Ahli Gizi untuk program menurunkan Berat Badan.
- * Diet RENDAH PURIN ; Batasi makan kacang-kacangan & Jeroan ; Lakukan pemeriksaan Laboratorium ASAM URAT 3 bulan kemudian.
- * Konsul ke dokter bila timbul keluhan kesehatan. Banyak minum air putih 2-3 liter/hari.
- * OLAHRAGA secara teratur dan terukur untuk menjaga kesehatan JANTUNG dan KEBUGARAN tubuh.
- * -
- * -

Bila masih ada hal yang perlu diperjelas, mohon segera menghubungi dokter pemeriksa di 0542-7214552, 0821 5721 3030, 0852 4998 3158. Terima kasih atas kerjasamanya.

Catatan :

* Status Medical Check Up ini berlaku sampai dengan tanggal : 09/10/2022

Mengetahui :

Hormat Kami,
Dokter Pemeriksa,



Grand
MEDICA INDONESIA

dr. Hendra AZ.

No. SKP : KEP.350/BINWASK3-PNK3KK/XI/2017

Jl. Marsma R. Iswahyudi No.19 RT.08
Balikpapan, Kalimantan Timur

P: 0542-721-4552; 0823-6655-3030
F: 0542-721-4553 E: grandmedica@gmail.com



F_OH_019_Resume Evaluasi Kelaikan Kerja Kontraktor

IDENTITAS KARYAWAN			No. REG :	5949/GMI-MCU/X/2021
Nama Lengkap IDHAM, Tn.	Tanggal Lahir (tgl-bln-thn) 04/06/1992	Jenis Kelamin <input checked="" type="checkbox"/> Laki-Laki <input type="checkbox"/> Perempuan	Lokasi Kerja All Area	
Nama Perusahaan PT. INSPEKTINDO SINERGI PERSADA	CFTW Procedure <input type="checkbox"/> Pre-Placement <input checked="" type="checkbox"/> Periodic <input type="checkbox"/> Return to Work <input type="checkbox"/> For Cause <input type="checkbox"/> Job Transfer		<input type="checkbox"/> Office <input checked="" type="checkbox"/> Onshore <input checked="" type="checkbox"/> Offshore	
Posisi Utama : Inspector				
<input type="checkbox"/> Sedentary Worker	<input type="checkbox"/> Non Sedentary Worker	<input type="checkbox"/> Onshore Oil & Gas Worker	<input checked="" type="checkbox"/> Offshore Oil & Gas Worker	
<input type="checkbox"/> Sekuriti	<input type="checkbox"/> Fire Emergency Responder Team	<input type="checkbox"/> Driver Mobil Penumpang	<input type="checkbox"/> Operator Alat Berat	
<input type="checkbox"/> Penyelam / Diver	<input type="checkbox"/> Kru Kapal	<input type="checkbox"/> Pilot	<input type="checkbox"/> Food Handler	
<input type="checkbox"/> Tenaga Kesehatan	<input type="checkbox"/> Petugas Sampling / Laboratorium	<input type="checkbox"/> Awak Mobil Tangki		

Posisi Tambahan : -

REKOMENDASI CONTARCTOR FITNESS TO WORK

<input checked="" type="checkbox"/> A Memenuhi Syarat, masa berlaku :	<input type="checkbox"/> 6 bulan	<input checked="" type="checkbox"/> 1 tahun	Tanggal MCU :	09/10/2021
<input type="checkbox"/> B Memenuhi Syarat Dengan Catatan	1. - 2. - 3. -			
<input type="checkbox"/> C Tidak Memenuhi Syarat :	<input type="checkbox"/> Permanen	<input type="checkbox"/> Sementara, dievaluasi setelah minggu/bulan.		
Rekomendasi (Jika diperlukan tindak lanjut) :				
* Jaga pola makan, diet rendah purin.				
* - * - * -				

Catatan : Harus menggunakan kaca mata Harus menggunakan alat bantu dengar

Nama Dokter Pemeriksa dr. Hendra AZ. No. SKP : KEP.350/BINWASK3-PNK3/KK/X/2017	Tanda Tangan  Grand MEDICA INDONESIA	Tanggal (tgl-bln-thn) 15/10/2021
Nama Rumah Sakit / Klinik GRAND MEDICA CLINIC	Alamat & Nomor Telepon Rumah Sakit / Klinik Jl. Marsma R. Iswahyudi No. 19 RT 08, Gunung Bakaran Balikpapan, KALTIM. Telp. : 0542-7214552, 0821 5721 3030, 0852 4998 3158. Fax : 0542-72 Email : grandmedica@gmail.com	

Harus dilakukan verifikasi CFTW oleh H&M PHKT untuk :

- Pekerja dengan kategori pekerjaan risiko tinggi yaitu : Tenaga Sekuriti, Fireman, bekerja diketinggian, (working at height), bekerja di ruang terbatas (Confined Space), Awak Mobil Tanki (AMT), Operator Alat Berat, Driver Mobil Penumpang dan Penyelam / Teknik Bawah Air (TBA).
- Penjamah Makanan (Food Handler) dan Tenaga Medis (Health Care Worker)

Persetujuan Health & Medical (gunakan huruf cetak)	Tanda Tangan	Tanggal (tgl/bln/thn)
..... /

Patient Data

ID Number	: 5949/GMI-MCU/X/2021	Company	: PT. INSPEKTINDO SINERGI PERSADA
Name	: IDHAM, Tn.	Occupation	: Inspector
Gender	: Male	Test Date	: 09/10/2021
DOB / Age	: 4/06/1992 / 29 Yo.	BMI	: 30,1
Height (cm)	: 170	Weight (kg)	: 87

Jakarta Cardiovascular Risk Table

Risk Factor		Score	Result	Poin
Sex	Female	0	Male	1
	Male	1		
Age	25-34	-4	29	-4
	35-39	-3		
	40-44	-2		
	45-49	0		
	50-54	1		
	55-59	2		
	60-64	3		
Blood Pressure	Normal	0	Normal	0
	High Normal	1		
	Grade 1 Hypertension	2		
	Grade 2 Hypertension	3		
	Grade 3 Hypertension	4		
BMI (Kg/m2)	13,79 - 25,99	0	30,10	2
	26,00 - 29,99	1		
	30,00 - 35,58	2		
Smoke	Never	0	Never	0
	Ex Smoker	3		
	Smoker	4		
Diabetes Mellitus	No	0	No	0
	Yes	2		
Physical Exercise/Activity	No	2	Medium	0
	Low	1		
	Medium	0		
	High	-3		
Total Point				-1

Determine the 10-year CVD risk (%)		
Total Points	10-year CVD risk (%)	
-4	Low Risk	1
-3	Low Risk	2,6
-2	Low Risk	4,2
-1	Low Risk	5,8
0	Low Risk	7,4
1	Low Risk	9
2	Moderate Risk	10,0
3	Moderate Risk	13,1
4	Moderate Risk	17,2
5	High Risk	20,0
6	High Risk	21,2
7	High Risk	22,5
8	High Risk	23,7
9	High Risk	25
10	High Risk	26,2
11	High Risk	27,5
12	High Risk	28,7
13	High Risk	>30

Result
Estimated 10-year CVD Risk
5,8%
Risk Category
Low Risk

Advice

Patients with **HIGH RISK** scores should be counseled aggressively about social factors contributing to their risk (smoking, exercise, weight, diet, etc) and also managed with blood pressure and lipid evaluation.

References

Kusmana, Dede. The Jakarta Cardiovascular Score, A Modified Framingham Score, Is A Simple Method For Cardiovascular Risk Stratification In Developing Countries. 21st Scientific Meeting of the International Society of Hypertension, 2006; 201.



HASIL PEMERIKSAAN LABORATORIUM

Result of Laboratorium Analysis

Nomor Lab. : 5949 /GMI-MCU/X/2021
(Lab. Number)

Data Pasien (Patient Detail)

Nama : IDHAM, Tn / Laki-Laki **Umur** : 29 Tahun
(Name) *(Age)* *(Years old)*
Pekerjaan : INSPECTOR **Dokter** : Dr. Hendra AZ
(Job Position) *(Doctor)*
Perusahaan : PT. INSPEKTINDO SINERGI PERSADA **Tgl Pemeriksaan** : 9 Oktober 2021
(Company) *(Date of Analysis)*

PEMERIKSAAN / Examination	HASIL / Result	NILAI RUJUKAN / Reference Value	SATUAN
HEMATOLOGI			
HEMATOLOGI RUTIN			
Hemoglobine (Hgb)	15,1	Laki-laki dewasa : 13,0-18,0 Perempuan dewasa : 12,0-16,0	g/dL
Hematocrit (Hct)	43,4	Laki-laki dewasa : 40,0 - 50,0 Perempuan dewasa : 35,0- 45,0	%
Erythrocyt (RBC)	4,9	Laki-laki dewasa : 4,4-5,6 Perempuan dewasa : 3,8-5,5	10 ⁶ sel/mm ³
Leucocyt (WBC)	6,2	Dewasa : 4,0 - 10,0	10 ³ / μ L
Differential Count			
Basophile	0,1	0 - 2	%
Eosinophile	1,5	0 - 3	%
Neutrofil	54,5	50 - 70	%
Lymphocyte	36,1	20 - 40	%
Monocyte	7,1	3 - 12	%
MCV	88	80 - 100	fL
MCH	28	27 - 34	pg/cell
MCHC	35	32 - 36	g/dL
RDW- CV	13,2	11 - 16	%
RDW-SD	42,7	35 - 56	fL
Thrombocyt	325	140 - 440	10 ³ /mm ³
KIMIA KLINIK			
METABOLISME GLUKOSA/DIABETES			
Glucose Fasting	96	Normal : 70 - 110	mg/dL
Glucose 2h pp	102	Normal : < 140 Gangguan toleransi glukosa : 140 - 199 Diabetes mellitus : > 200	mg/dL
PROFIL LEMAK			
Cholesterol total	180	Yang diinginkan : < 200 Batas tinggi : 200 - 240 Tinggi : \geq 240	mg/dL
Triglycerides	107	Normal : < 150 Batas tinggi : 150 - 199 Tinggi : 200 - 499 Sangat tinggi : \geq 500	mg/dL





HASIL PEMERIKSAAN LABORATORIUM

Result of Laboratorium Analysis

Nomor Lab. : 5949 /GMI-MCU/X/2021
(Lab. Number)

Data Pasien (Patient Detail)

Nama : IDHAM, Tn / Laki-Laki **Umur** : 29 Tahun
(Name) (Age) (Years old)
Pekerjaan : INSPECTOR **Dokter** : Dr. Hendra AZ
(Job Position) (Doctor)
Perusahaan : PT. INSPEKTINDO SINERGI PERSADA **Tgl Pemeriksaan** : 9 Oktober 2021
(Company) (Date of Analysis)

PEMERIKSAAN / Examination	HASIL / Result	NILAI RUJUKAN / Reference Value	SATUAN
HDL Cholesterol	60	Rendah : < 40 Tinggi : >= 60	mg/dL
LDL Cholesterol	99	Optimal : < 100 Mendekati optimal : 100 - 129 Batas tinggi : 130 - 159 Tinggi : 160 - 189 Sangat tinggi : > 190	mg/dL
Rasio LDL/HDL	1,6	CARDIO RISK INDEX (CRI) < 3 : Low risk 3 - 5 : Moderate risk > 5 : High risk	
FUNGSI HATI			
SGOT / AST	37	0 - 37	U/L
SGPT / ALT	35	0 - 40	U/L
Billirubin			
Bilirubine direct	0,3	< 0,50	mg/dL
Bilirubine indirect	0,39	0 - 0,9	mg/dL
Bilirubine total	0,69	0,2 - 1,1	mg/dL
FUNGSI GINJAL			
Uric Acid	7,4	Laki-laki dewasa : 3,5 - 7,2 Perempuan dewasa : 2,6 - 6,0	mg/dL
Creatinine	1,4	0,8 - 1,4	mg/dL
Ureum	27	10 - 50	mg/dL
URINALISA			
MAKROSKOPIS URIN			
Warna	Kuning		
Kejernihan	Jernih		
KIMIA			
Berat jenis	1,010	Normal : 1,003 - 1,035	
pH	7,0	Normal : 4,5 - 8	
Protein	Negatif	Normal : < 7,5 (Negatif)	mg/dL
Glucose	Negatif	Normal : < 0,018 (Negatif)	mg/dL
Leukosit esterase	Negatif	Normal : < 9 (Negatif)	Leu/μL
Ketone	Negatif	Normal : < 2,5 (Negatif)	mg/dL
Urobilin	Negatif	Normal : < 0,2 (Negatif)	mg/dL
Bilirubin	Negatif	Normal : < 0,4 (Negatif)	mg/dL
Nitrite	Negatif	Normal : < 0,05 (Negatif)	mg/dL
Blood	Negatif	Normal : 1 < 0,018 (Negatif)	mg/dL





HASIL PEMERIKSAAN LABORATORIUM

Result of Laboratorium Analysis

Nomor Lab. : 5949 /GMI-MCU/X/2021
(Lab. Number)

Data Pasien (Patient Detail)

Nama <i>(Name)</i>	: IDHAM, Tn	/ Laki-Laki	Umur <i>(Age)</i>	: 29 Tahun	<i>(Years old)</i>
Pekerjaan <i>(Job Position)</i>	: INSPECTOR		Dokter <i>(Doctor)</i>	: Dr. Hendra AZ	
Perusahaan <i>(Company)</i>	: PT. INSPEKTINDO SINERGI PERSADA		Tgl Pemeriksaan <i>(Date of Analysis)</i>	: 9 Oktober 2021	

PEMERIKSAAN / Examination	HASIL / Result	NILAI RUJUKAN / Reference Value	SATUAN
MIKROSKOPIS URIN			
Epithel	1-2		
WBC	2-3		
RBC	1-2		
Cast	Negatif		
Crystal	Negatif		
Bacterie	Negatif		
Others	Negatif		

Tanggal pengambilan sampel : 9 Oktober 2021

Penanggung Jawab
Laboratorium,

**Laboratorium
GRAND Medica**

Analisis Laboratorium

Syamsiar Am. Ak





Nomor Pasien
(Patient Number) :

Nomor Film
(Film Number) : 5949

Data Pasien (Patient Detail)

Nama
(Name) : IDHAM, Tn
Umur
(Age) : 29 **Tahun**
(years old)
Jenis Kelamin
(Gender) : Male

Perusahaan
(Company) : PT. INSPEKTINDO SINERGI PERSADA
Pekerjaan
(Occupation) : INSPECTOR
Tgl Pemeriksaan
(Date of Analysis) : 09 Oktober 2021

Rincian Pemeriksaan (Examination Detail)

Jenis Pemeriksaan
(Type of Examination) : Foto thorax
Posisi Penyinaran
(Exposure Position) : PA
Kondisi Penyinaran
(Exposure Condition) : kV : 58
mAs : 0,30

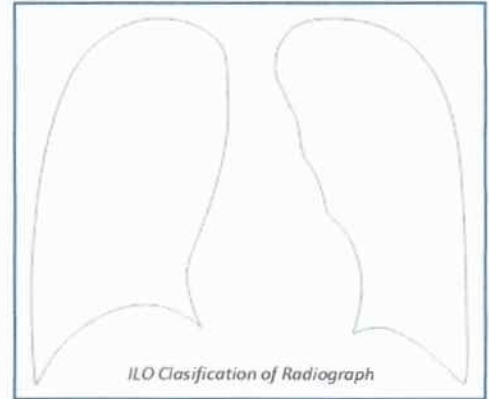

Interpretasi Foto Thorak oleh Spesialis Radiologi
(Chest X-ray Interpretation by the Radiologist)

Penjelasan Keadaan Abnormal
(Comment on Abnormalities)

- Kelainan Tulang dan/atau Jaringan Lunak?**
(Skleton and/or Soft Tissue Abnormalities)
- Kelainan Bayangan Jantung?**
(Abnormal heart shadows)
- Kelainan Hilus dan/atau Kelenjar Limfa?**
(Abnormal hilar and/or lymphatic gland)
- Kelainan Diafragma dan Sudut Costophrenic?**
(Abnormal Diaphragms and Costophrenic angles)
- Kelainan Paru-paru?**
(Abnormal Lung Fields)
- Gambaran Lainnya dari Lesi TBC?**
(Any evidence of tubercular lesions)
- Gambaran Abnormal Lainnya?**
(Detail of Other Abnormalities)

No	Yes →
No	Yes →
No	Yes →
No	Yes →
No	Yes →
No	Yes →
No	Yes →

Kesimpulan Spesialis Radiologi (Radiologist Conclusion)

Foto thorax normal

dr. ABDUL HARIS, Sp.Rad
Spesialis Radiologi



09-10-2021 09:47:39

ID : 5949
Name : Idham
Age : 29 Years
Department: PT. Inspektindo

Gender : Male

HR	: 74	BPM
P Dur	: 119	ms
PR int	: 171	ms
QRS Dur	: 105	ms
QT/QTc int	: 334/373	ms
P/QRS/T axis	: 65/68/28	°
RV5/SV1 amp	: 2.341/1.037	mV
RV5+SV1 amp	: 3.378	mV
RV6/SV2 amp	: 1.400/1.353	mV

Technician : Rinda A.Md.Kej
Report Confirmed by:

Diagnosis Information:
800: Sinus Rhythm
171: ST Elevation(V5)

NSR

dr. ACHMAD YUSRI, SpJP

SPECIALIS JANTUNG DAN PEMBULUH DARAH

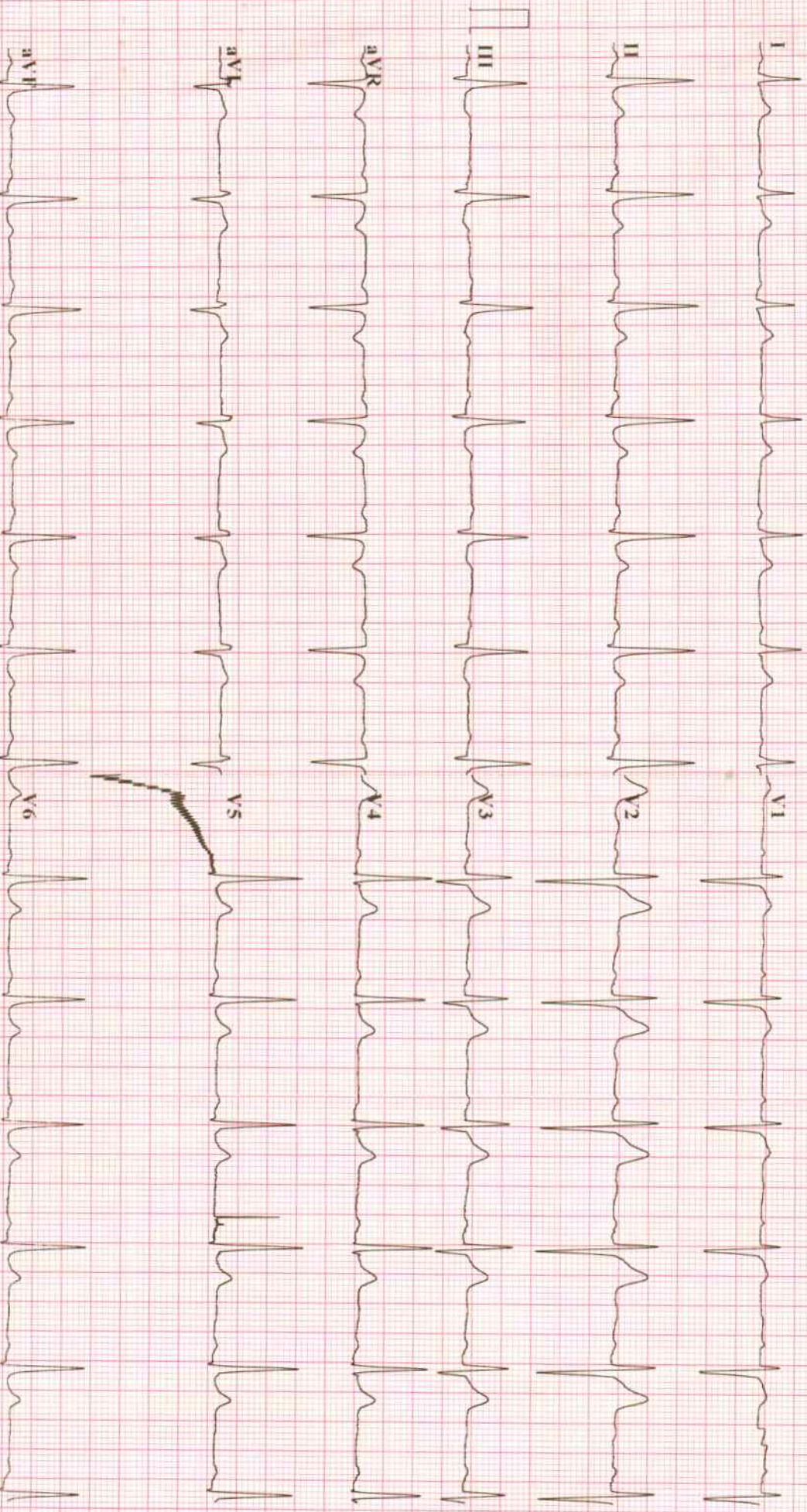

Patient Data

ID Number	5949	Gender	Laki-laki
First Name	IDHAM	Occupation	Inspector
Last Name	-	Company	PT. Inspektindo Sinergi Persada
Age	29 Yo.	Test Date	09 Oktober 2021

Occupational Noise Exposure

Present	Type of work Inspector	Period of work -	Hearing Protection Worn No
Previous 1)	-	-	-
2)	-	-	-
Military Services	<input type="checkbox"/>		

Test Detail

Test Location	<input checked="" type="checkbox"/> Sound Booth <input type="checkbox"/> Other	Hours Away from Noise	<input type="checkbox"/> < 14 hours <input type="checkbox"/> 14 - 24 hours <input type="checkbox"/> > 24 hours
Technician	Eka Wanda A.Md. Kep		

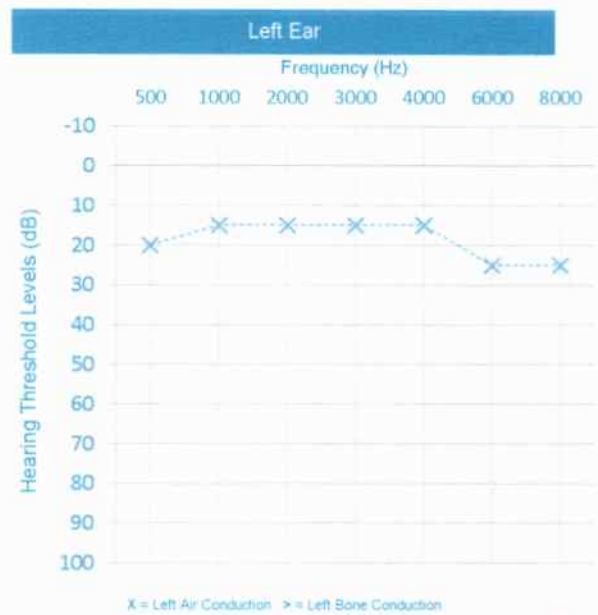
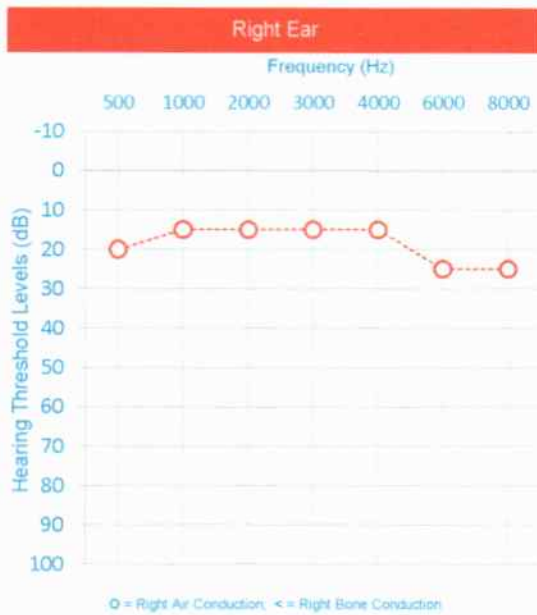

Right Ear Observation and Test Result

Canal	Normal							HTL
Ear Drum	Normal							RIGHT EAR
Conduction	Frequency (Hz)							
	500	1000	2000	3000	4000	6000	8000	
Air	20	15	15	15	15	25	25	15,0
Bone								0,0

Left Ear Observation and Test Result

Canal	Normal							HTL
Ear Drum	Normal							LEFT EAR
Conduction	Frequency (Hz)							
	500	1000	2000	3000	4000	6000	8000	
Air	20	15	15	15	15	25	25	15,0
Bone								0,0

Conclusion / Medical Report

Right Ear : Fungsi pendengaran dalam batas normal.
 Left Ear : Fungsi pendengaran dalam batas normal.

Signature 
 dr. Hendra A.Z.

Instrument used
 SIBELSOUND 427

Standard
 OSHA

