

## HEALTH ASSESSMENT REPORT

No. MCU : 0012/GMI-MCU/I/2023  
N a m a : **DODIK HADI SAPUTRO, Tn.**  
No. Badge : -  
U m u r : 36 tahun  
Perusahaan : **PT. INSPEKTINDO SINERGI PERSADA**  
Jabatan : Asst. Inspector  
Tgl Pemeriksaan : 02/01/2023  
Alamat : *Jl. Ruhi Rahayu II No. 35 Sepinggian Baru, Balikpapan Selatan.*



**GRAND MEDICA INDONESIA**

Jl. Marsma R. Iswahyudi No. 19 RT.08 Gunung Bahagia Balikpapan, Kalimantan Timur.

Telp. 0542.7214552; 0811.592.3030 Fax. 0542.7214553

Web: [Grandmedica.co.id](http://Grandmedica.co.id) Email: [grandmedica@gmail.com](mailto:grandmedica@gmail.com)

**HASIL PEMERIKSAAN KESEHATAN TAHUN 2022**

MCU ID : 0012/GMI-MCU/I/2023

Annual Medical Check Up

Nama : <b>DODIK HADI SAPUTRO, Tn.</b>	Umur : 36 tahun	S/N : -
Perusahaan : <b>PT. INSPEKTINDO SINERGI PERSADA</b>	Posisi : <b>Asst. Inspector</b>	Dept. : <b>Inspection &amp; Testing</b>

Berikut adalah kesimpulan hasil pemeriksaan medical check up yang telah dilaksanakan pada tanggal :

**02/01/2023**

**TEMUAN :**

- Berat Badan = 50 Kg (Normal), BMI = 19,29 ; BB Ideal = 46,66 - 64,80 Kg. Lingkar Perut : 68 cm (M : N ≤ 90 cm, F : N ≤ 80 cm).
- Riwayat Kesehatan = Tidak ada keluhan kesehatan. MEROKOK 12 batang/hari. BEROLAHRAGA 12x/bulan, Intensitas RINGAN.
- Riwayat Kesehatan Keluarga = Tidak ada riwayat penyakit dalam keluarga. Riwayat Vaksinasi = Vak. Tetanus & Vak. Hepatitis : SUDAH.
- Fisik = TD : 102/58 mmHg (Normal). Gigi : Radix, Missing. Romberg test : Negatif. Mata : VODS : 20/30 (Normal), VF ODS : 85° (Normal). Test Buta Warna : Normal.
- Lab = Darah Lengkap (Hematology) : Normal. Urine : Normal. Kimia Darah : Kolesterol 221 mg/dL (Meningkat), Triglicerida 306 mg/dL (Tinggi).
- Lab = Immunologi : HBsAg : Negatif. Gol. Darah : A/+. Faeces Lengkap : Dalam batas normal. Rontgen Dada (Thorax) = Dalam batas normal.
- Rekam Jantung (EKG) = Normal Sinus Rhythm. Treadmill Test = Negative Ischemic Response, 12 Mets (Normal), VO2 Max 42,51 ml/kg/min. USG Abdomen = Dalam batas normal. Audiometri = AD : Normal, AS : Conductive Hearing Loss Ringan (HTL : 26,67 dB). Spirometri = Dalam batas normal.
- Tonometri = TOD/TOS : 14.0 mmHg / 13.0 mmHg.
- Faktor Resiko Jantung Koroner berdasarkan Jakarta Cardiovascular Score = 3 → Moderate Risk (CV10 = 10-20%)**

**STATUS KESEHATAN :**

Kategori	CATATAN
<input type="checkbox"/> P1	Tidak ditemukan kelainan medis
<input type="checkbox"/> P2	Ditemukan kelainan medis yang tidak serius
<input type="checkbox"/> P3	Ditemukan kelainan medis dengan risiko kesehatan rendah.
<input type="checkbox"/> P4	Ditemukan kelainan medis bermakna yang dpt menjadi serius dengan risiko kesehatan sedang.
<input checked="" type="checkbox"/> P5	Ditemukan kelainan medis serius dengan risiko kesehatan tinggi. Hanya untuk bekerja di lokasi dengan paparan risiko rendah dan relatif dekat dengan fasilitas medis.
<input type="checkbox"/> P6	Ditemukan kondisi medis yang menyebabkan keterbatasan untuk melakukan pekerjaan normal. Hanya untuk pekerjaan ringan dan dengan paparan risiko rendah.
<input type="checkbox"/> P7	Dalam perawatan di rumah sakit atau dalam kondisi yang tidak memungkinkan untuk melakukan pekerjaan. (status ijin sakit).



**KESIMPULAN :**

- FIT** Sebagai : **Asst. Inspector**  
 **UNFIT** Di : **PHM / PHKT / SLB**  
 **TEMPORARY UNFIT**
- MASA BERLAKU :**  Sementara, **1 bulan**  6 bulan  1 tahun  
 Tidak Perlu Tindak Lanjut  Telah Tindak Lanjut  Belum Tindak Lanjut

**SARAN - SARAN :**

- Pertahankan Berat Badan IDEAL, perhatikan batasan normal Berat Badan.
- Hentikan SEGERA kebiasaan merokok. Pelajari EFEK BURUK merokok jangka panjang.
- Diet RENDAH LEMAK; Konsultasi ke dokter untuk pengobatan. Lakukan pemeriksaan laboratorium LEMAK DARAH 1 bulan kemudian.
- Gunakan EAR PLUG / EAR MUFF bila berada di area yang BISING, identifikasi sumber bising di tempat kerja.
- Konsul ke dokter bila timbul keluhan kesehatan. Banyak minum air putih 2-3 liter/hari. Lakukan perawatan gigi ke dokter GIGI.
- OLAHRAGA secara teratur dan terukur untuk menjaga kesehatan JANTUNG dan KEBUGARAN tubuh.

Diterbitkan tanggal	Nama Dokter	Tanda Tangan
05/01/2023		 <b>Grand Medica Indonesia</b>
<b>Berlaku Sampai</b>	<b>dr. Hendra AZ.</b>	
02/02/2023	No. SKP : 5/4/AS.02.02/N/2021	

Bila masih ada hal yang perlu diperjelas, mohon segera menghubungi dokter pemeriksa di 0542-7214552, 0811 540 8080, 0821 5721 3030.

Terima kasih atas kerjasamanya.

Mengetahui :

dr. ....

**Patient Data**

ID Number :	0012/GMI-MCU/I/2023			Company :	PT. INSPEKTINDO SINERGI PERSADA
Name :	<b>DODIK HADI SAPUTRO, Tn.</b>			Occupation :	Asst. Inspector
Gender :	Laki-Laki			Test Date :	02/01/2023
DOB / Age :	12/12/1986	/	36 Yo.	BMI :	19,29
Height (cm)	161	Weight (kg) :	50		

**Jakarta Cardiovascular Risk Table**

Risk Factor		Score	Result	Poin	Determine the 10-year CVD risk (%)		
<b>Sex</b>	Female	0	Male	1	<b>Total Points</b>	<b>10-year CVD risk (%)</b>	
	Male	1			-4	Low Risk	<1
<b>Age</b>	25-34	-4	36	-3	-3	Low Risk	2,6
	35-39	-3			-2	Low Risk	4,2
	40-44	-2			-1	Low Risk	5,8
	45-49	0			0	Low Risk	7,4
	50-54	1			1	Low Risk	9
	55-59	2			2	Moderate Risk	10,0
	60-64	3			3	Moderate Risk	13,1
<b>Blood Pressure</b>	Normal	0	102/58	0	4	Moderate Risk	17,2
	High Normal	1			5	High Risk	20,0
	Grade 1 Hypertension	2			6	High Risk	21,2
	Grade 2 Hypertension	3			7	High Risk	22,5
	Grade 3 Hypertension	4			8	High Risk	23,7
<b>BMI (Kg/m2)</b>	13,79 - 25,99	0	19,29	0	9	High Risk	25
	26,00 - 29,99	1			10	High Risk	26,2
	30,00 - 35,58	2			11	High Risk	27,5
<b>Smoke</b>	Never	0	Smoker	4	12	High Risk	28,7
	Ex Smoker	3			13	High Risk	>30
	Smoker	4					
<b>Diabetes Mellitus</b>	No	0	No	0	<b>Result</b>		
	Yes	2			Estimated 10-year CVD Risk		
<b>Physical Exercise/Activity</b>	No	2	Low	1	<b>13,1%</b>		
	Low	1			Risk Category		
	Medium	0			<b>Moderate Risk</b>		
	High	-3					
<b>Total Point</b>				<b>3</b>			

**Advice**

Patients with **HIGH RISK** scores should be counseled aggressively about social factors contributing to their risk (smoking, exercise, weight, diet, etc) and also managed with blood pressure and lipid evaluation.

**References**

Kusmana, Dede. *The Jakarta Cardiovascular Score, A Modified Framingham Score, Is A Simple Method For Cardiovascular Risk Stratification In Developing Countries. 21st Scientific Meeting of the International Society of Hypertension, 2006; 201.*



PT. INSPEKTINDO SINERGI PERSADA

## HEALTH AND MEDICAL SURVEILLANCE TAHUN 2023



NAMA : Dodik Hadi Saputro  
TANGGAL LAHIR : 12-12-1986  
JENIS KELAMIN : Laki-Laki  
S/N : 6471051212860009  
IGG :  
DEPT/SERVICE : Inspection and Testing  
LOKASI KERJA : PHM / PHKT / SLB  
JENIS PEMERIKSAAN :  Pre-employment  
 Annual  
 Pre-retirement

**Medical Department**

**HEALTH SURVEILLANCE**

Isilah formulir ini dengan sebenarnya dan selengkap-lengkapnyanya. Apabila ada hal-hal yang kurang dipahami segera hubungi dokter atau perawat.

**IDENTITAS PEGAWAI**

- 1. Posisi : Asst. Inspector
- 2. Golongan Darah : A / B / AB /  $\text{\textcircled{O}}$  Rhesus : + / -
- 3. Status : (1) Belum kawin (2) Kawin (3) Janda (4) Duda (5) Cerai
- 4. Jumlah anak : Anak laki-laki 3 Orang, Anak Perempuan 1 orang
- 5. Alamat sekarang : Jl. Ruhui Rahayu II. NO. 35 Sepinggan Baru - Balikpapan Selatan.
- 6. No. Extension Telpon. : Kantor (0778) 324747 Kamar (untuk lapangan) ..... Telpon : 081350624422

**HANYA UNTUK CALON KARYAWAN : RIWAYAT PEKERJAAN**

No.	Posisi	Lama Kerja	Perusahaan	Lama paparan dalam jam/hari					
				Bising	Debu	Kimia	Radiasi	Ergonomi	lain-lain

**HANYA UNTUK KARYAWAN ..... RIWAYAT PEKERJAAN**

Tuliskan lama kerja pada masing-masing tempat kerja yang sesuai dengan posisi anda. Jumlah jam harus sesuai dengan lama kerja dalam sehari.

- 1. Office : - jam/hari
- 2. Warehouse : - jam/hari
- 3. Workshop : 8 jam/hari
- 4. Process area : - jam/hari
- 5. Well/Offshore : 8 jam/hari

**PETUNJUK PENGISIAN : ISILAH NOMOR YANG SESUAI DENGAN JAWABAN ANDA PADA KOTAK JAWABAN YANG TELAH TERSEDIA DI SAMPING KANAN. JANGAN MELINGKARI ATAU MENCORET PILIHAN JAWABAN**

**RIWAYAT KESEHATAN**

1. Selama 1 tahun terakhir ini, apakah anda pernah sakit :

- a. Tekanan darah tinggi 1. Ya 2. Tidak
- b. Tekanan darah rendah 1. Ya 2. Tidak
- c. Jantung 1. Ya 2. Tidak
- d. Stroke 1. Ya 2. Tidak
- e. Kencing Manis 1. Ya 2. Tidak

f. Timbul benjolan/tumor	1. Ya	2. Tidak	<input checked="" type="checkbox"/>
g. Ayan / Gangguan syaraf	1. Ya	2. Tidak	<input checked="" type="checkbox"/>
h. Asma	1. Ya	2. Tidak	<input checked="" type="checkbox"/>
i. Batu ginjal	1. Ya	2. Tidak	<input checked="" type="checkbox"/>
j. Alergi	1. Ya	2. Tidak	<input checked="" type="checkbox"/>
k. Thypus	1. Ya	2. Tidak	<input checked="" type="checkbox"/>
l. TBC	1. Ya	2. Tidak	<input checked="" type="checkbox"/>
m. Malaria	1. Ya	2. Tidak	<input checked="" type="checkbox"/>
n. Penyakit kelamin	1. Ya	2. Tidak	<input checked="" type="checkbox"/>
o. Kuning / Hepatitis	1. Ya	2. Tidak	<input checked="" type="checkbox"/>
p. Gangguan jiwa	1. Ya	2. Tidak	<input checked="" type="checkbox"/>
q. Takut pada ketinggian	1. Ya	2. Tidak	<input checked="" type="checkbox"/>
r. Mata	1. Ya	2. Tidak	<input checked="" type="checkbox"/>
s. Hidung	1. Ya	2. Tidak	<input checked="" type="checkbox"/>
t. Telinga	1. Ya	2. Tidak	<input checked="" type="checkbox"/>
u. Gigi / mulut	1. Ya	2. Tidak	<input checked="" type="checkbox"/>
v. Lambung	1. Ya	2. Tidak	<input checked="" type="checkbox"/>
w. Wasir	1. Ya	2. Tidak	<input checked="" type="checkbox"/>
x. Kulit	1. Ya	2. Tidak	<input checked="" type="checkbox"/>
y. Sendi - sendi	1. Ya	2. Tidak	<input checked="" type="checkbox"/>
z. Kandungan	1. Ya	2. Tidak	<input checked="" type="checkbox"/>

#### RIWAYAT KECELAKAAN KERJA DAN PERAWATAN DI RUMAH SAKIT

- Dalam satu tahun terakhir apakah Anda pernah mengalami kecelakaan akibat kerja ? 1. Ya 2. Tidak   
*Bila tidak, langsung ke no. 6*
- Bila YA, berapa kali dalam setahun terakhir Anda mengalami kecelakaan ?
- Apakah Anda perlu mendapatkan perawatan di rumah sakit karena kecelakaan tersebut ? 1. Ya 2. Tidak
- Berapa jumlah hari Anda dirawat di rumah sakit secara keseluruhan akibat kecelakaan tersebut ?
- Apakah timbul gangguan fungsi maupun kecacatan setelah sembuh ? 1. Ya 2. Tidak
- Dalam satu tahun terakhir apakah Anda pernah dirawat di rumah sakit ? 1. Ya 2. Tidak   
*Bila tidak, langsung ke no. 8*
- Berapa jumlah hari Anda dirawat di rumah sakit secara keseluruhan dalam satu tahun terakhir ?
- Apakah Anda menderita penyakit yang dikontrol terus menerus selama satu tahun terakhir ? 1. Ya 2. Tidak

### KEBIASAAN MEROKOK

1. Apakah anda pernah merokok ?
2. Sejak umur berapa Anda mulai merokok untuk pertama kalinya ?
3. Apakah saat ini Anda merokok ?
4. Berapa banyak rokok yang Anda isap setiap harinya ?
5. Jenis rokok apa yang Anda isap ? (DITULIS MEREK)
6. Seberapa sering Anda menghisap dalam-dalam asap rokok ?
7. Berapa menit sehabis bangun tidur Anda mulai merokok?
8. Apakah Anda lebih banyak merokok dalam jam pertama di pagi hari ?
9. Apakah sulit untuk tidak merokok di tempat yang dilarang merokok ?
10. Apakah Anda tetap merokok di saat Anda sedang sakit ?
11. Dalam satu hari, rokok manakah yang sulit di lewatkan ?  
*Dari no. 11 langsung ke pertanyaan alkohol*
12. Apakah anda ingin berhenti merokok?
13. Bila Ya, apakah Anda bersedia untuk mengikuti program Berhenti Merokok?
14. Sudah berapa lama Anda berhenti merokok ? (tahun)

### KONSUMSI ALKOHOL

1. Apakah Anda pernah minum minuman beralkohol ?
2. Apakah Anda minum minuman beralkohol dalam 12 bulan terakhir ?
3. Apakah Anda minum minuman beralkohol dalam 4 minggu terakhir ?
4. Berapa kali Anda minum minuman beralkohol dalam sebulan ?
5. Berapa banyak minuman beralkohol yang Anda habiskan tiap kalinya ? (diperkirakan dalam satuan cc)

### AKTIFITAS FISIK DAN OLAHRAGA

1. Berapa banyak waktu yang Anda habiskan untuk duduk setiap harinya ? (dalam menit, dan termasuk waktu yang dihabiskan untuk duduk di tempat kerja maupun di waktu luang)
2. Berapa kali Anda berolahraga dalam sebulan ?
3. Berapa lama waktu yang Anda habiskan untuk berolahraga tiap kalinya ? (dalam menit)
4. Bagaimana intensitas olahraga yang Anda lakukan ?

1. Ya 2. Tidak  1  
*Bila tidak, langsung ke alkohol*

1  8

1. Ya, setiap hari  1  
2. Ya, tidak setiap hari  
3. Tidak - bila tidak langsung ke no. 14

1  2

1. Kadar nikotin rendah  2 TROY  
2. Kadar nikotin sedang  
3. Kadar nikotin tinggi

1. Tidak pernah  1  
2. Kadang-kadang  
3. Selalu

1  2  0 menit

1. Ya 2. Tidak  2

1. Ya 2. Tidak  2

1. Ya 2. Tidak  1

1. Rokok pertama di pagi  1  
2. Rokok lainnya

1. Ya 2. Tidak  2

1. Ya 2. Tidak  2

*Langsung ke pertanyaan alkohol*

1. Ya 2. Tidak  2  
*Bila tidak, langsung ke olahraga*

1. Ya 2. Tidak   
*Bila tidak, langsung ke olahraga*

1. Ya 2. Tidak   
*Bila tidak, langsung ke olahraga*

4  2  0 menit

1  2

6  0 menit

1. Ringan 4. Berat  1  
2. Sedang 5. Sangat berat  
3. Cukup berat

**POLA KONSUMSI BAHAN MAKANAN**

- 1. Berapa hari dalam seminggu biasanya Anda makan buah-buahan ?
- 2. Berapa hari dalam seminggu biasanya Anda makan sayur-sayuran ?

**RIWAYAT PENYAKIT KELUARGA**

- 1. Apakah ada diantara Ayah/Ibu Anda menderita penyakit berikut
  - a. Tekanan darah tinggi 1. Ya 2. Tidak
  - b. Penyakit jantung 1. Ya 2. Tidak
  - c. Stroke 1. Ya 2. Tidak
  - d. Kencing manis 1. Ya 2. Tidak
  - e. Kanker 1. Ya 2. Tidak
  - f. Alergi 1. Ya 2. Tidak
  - g. Asma 1. Ya 2. Tidak
- 2. Apakah ada saudara kandung Anda menderita penyakit berikut
  - a. Tekanan darah tinggi 1. Ya 2. Tidak
  - b. Penyakit jantung 1. Ya 2. Tidak
  - c. Stroke 1. Ya 2. Tidak
  - d. Kencing manis 1. Ya 2. Tidak
  - e. Kanker 1. Ya 2. Tidak
  - f. Alergi 1. Ya 2. Tidak
  - g. Asma 1. Ya 2. Tidak
- 3. Di antara Ayah/Ibu/Saudara Kandung Anda, apakah ada yang meninggal karena penyakit-penyakit di atas pada usia kurang dari 45 tahun untuk laki-laki dan 55 tahun untuk perempuan ? 1. Ya 2. Tidak

**UNTUK KARYAWAN WANITA**

- 1. Apakah saat ini Anda sedang hamil ? 1. Ya 2. Tidak   
*Bila tidak, langsung ke no. 3*
- 2. Berapa bulan umur kehamilan Anda saat ini ?
- 3. Berapa jumlah kehamilan yang pernah Anda alami (termasuk kehamilan kali ini) ?
- 4. Berapa jumlah keguguran yang pernah Anda alami ?
- 5. Kapan hari pertyama haid terakhir Anda ?  /  /
- 6. Berapa umur Anda pada saat haid pertama ?
- 7. Berapa banyak pada saat Anda haid ? 1. Banyak 2. Sedikit
- 8. Apakah dalam satu tahun terakhir pola haid Anda teratur ? 1. Ya 2. Tidak
- 9. Apakah ada rasa sakit yang berhubungan dengan haid ? 1. Ya 2. Tidak
- 10. Apakah Anda sering menderita keputihan ? 1. Ya 2. Tidak



### KELUARGA BERENCANA

1. Apakah keluarga Anda mengikut keluarga berencana ?
2. Bila YA, metode KB apa yang Anda gunakan ?

1. Ya    2. Tidak      
*Bila tidak langsung ke Vaksinasi*

- |           |              |                                     |
|-----------|--------------|-------------------------------------|
| 1. Kondom | 5. IUD       | <input checked="" type="checkbox"/> |
| 2. Pil    | 6. Vasektomi |                                     |
| 3. Suntik | 7. Tubektomi |                                     |
| 4. Susuk  | 8. Lainnya   |                                     |

### RIWAYAT VAKSINASI

1. Apakah anda pernah mendapatkan vaksinasi tetanus ?
2. Apakah Anda pernah mendapatkn vaksinasi hepatitis ?

1. Ya    3. Tidak tahu      
2. Tidak

1. Ya    3. Tidak tahu      
2. Tidak

### DONOR DARAH

1. Bersediakah Anda mendonorkan darah bila dibutuhkan ?
2. Kapan Anda melakukan donor darah terakhir ?

1. Ya    2. Tidak   

-  /  -  /  -

Formulir tersebut di atas telah saya isi dengan benar dan sesungguhnya.

Balikpapan, ....02.....-01..... 2023

Nama dan tanda tangan karyawan



(Dodik Hadi Saputra)

## MEDICAL CHECK UP –2023

## PHYSICAL EXAMINATION

NAME	DODIK HADI SAPUTRO, Tn.	S/N	-	DEPT	Inspection & Testing
------	-------------------------	-----	---	------	----------------------

## I. GENERAL CONDITION

Blood Pressure (supine)	102/58	mmHg	Pulse	69	x/m	Respiration	20	x/m	Temp.	36	-C
Weight (W)	50	kg	Height (H)	161	cm	BMI	19,29	Waist	68	cm	

(\*) BMI = W / H<sup>2</sup> (Underweight = <18, Normal 18-25, Overweight 25-30, Obese > 30)

## II. PHYSICAL

No	PHYSICAL	A = ABNORMAL; N = NORMAL	A	N	Describe abnormalities in detail (circle words of importance and explain)
1	GENERAL APPEARANCE	Appearance age/ Nutritional/ Development/ Mental & emotional status/Posture/Gait/Speech		✓	
2	HEAD / SCALP	Size/Shape/Tender over sinuses/ Hair/ Eruption/ Masses/Bruit		✓	
3	EYES	Conjunctiva /Sclera/ Cornea/ Pupils/ Ptosis/ Tension/ Eye lid/Bruit/Reflex/ Range of Movement		✓	
4	EARS	Ext. canal/Membran perforation/ Discharge/ Tophi/ Hearing problem/ Mastoids		✓	
5	NOSE / SINUSES	Septum/obstruction/ Turbinate /Discharges		✓	
6	MOUTH / THROAT	Odor/Lips/Tongue/Tonsils/ Gums/ Pharynx		✓	
7	TEETH	Caries ©, Filling(F), Missing (M), Radix©	✓		Radix, Missing.
8	NECK	Adenopathi/Thyroid/Carotids/ Trachea/ Veins/ Mass/ Spine/ Motion/ Bruit		✓	
9	BACK / SPINE	Kyphosis/Scoliosis/ Lordosis/ Mobility/ CVA/ Bone/ Tenderness/ Other deformities		✓	
10	THORAX	Symmetry/Movement/Contour / Tender		✓	
11	BREAST	Size/Consistency/ Nipples/ Areola / Discharge/ Palpable mass/ enderness/ Nodes/ Scars		✓	
12	HEART	Rate/Rhythm/Apical/Impulse/Trills/ Quality of sound/Intensity/Spitting/Extra sound/Murmurs		✓	
13	CHEST / LUNG	Excursion/Dullness or Hyper-resonance of percussion/ Quality of breath sound/ Rales/ Wheezing/Ronchi/ Bruit		✓	
14	ABDOMEN	Bowel sounds/ Appearance/ Liver/ Spleen/ Masses/ Hernias/ Murmur/ Contour/ Tenderness/ Bruit/ Nodes		✓	
15	GROIN	Hernia/Inguinal nodes/Femoral pulses		✓	
16	GENITAL	MALE		✓	
		FEMALE			
17	EXTREMITIES	Deformity/Clubbing/Cyanosis/Edema/Nail/ Peripheral pulses/ Calf tenderness/Joints for swelling/ ROM		✓	
18	JOINTS	ROM/ Swelling / Inflammation /Deformity		✓	
19	SKIN	Color/Birthmark/Scars/ Tattoos /Texture/Rash/ Eczema / ulcers/Piercing		✓	
20	NEUROLOGICAL	Reflexes/Cranial nerve/Tremor/Paralysis/Motoric/ Sensor (touch,prick,vibrate)/ Coordination/ Romberg		✓	Romberg Test : Negative
21	MUSCULAR SYSTEM	Strength/Wasting/Development		✓	
22	RECTAL EXAM.	Sphincter tonus/ Hemorrhoids/ Fissure/ Masses /Prostate		✓	

## SUPPORTIVE INVESTIGATIONS

### I. MENTAL HEALTH

INTERVIEW AND OBSERVATION		Normal / Abnormal (Specify :...)
General Appearance	Attitude, appearance, behavior	
Emotion	Anger, anxiety, depression, maniac, etc	
Thought content	Obsession, delusion, phobia, ideas of reference, etc	
Perception	Fixation, illusion, hallucination, misperception, etc	
Orientation	Time, location, person	
Insight	Depersonalization	

### II. VISION

Vision	Unaided		With Spectacles		Depth Perception	Colour Blindness	
	Left	Right	Left	Right			
Distant	20/30	20/30	-	-		✓	Normal
Near	20/30	20/30	-	-			Red – Green Absent
Visual fields (Normal > 70°)			Left	85°	Right	85°	Colour Blind

### III. LABORATORIUM SUMMARY

*See attached result*

	Normal	COMMENT : Cholesterol 221 mg/dL (Meningkat), Triglicerida 306 mg/dL (Tinggi).
✓	Abnormal	

### IV. CHEST X-RAY

*See attached result*

Pneumoconiosis	Yes	No ✓
If Yes – ILO Classification		
Evidence of TB	Yes	No ✓
Other Abnormalities		
COMMENT	Foto Thorax Normal	

### V. ECG -TREADMILL (FOR MALE 35 y.o and above and FEMALE after entering the menopause)

*See attached result*

ECG	NORMAL	(specify) : Sinus Rhythm
TREADMILL	NORMAL	(specify) : Negative Ischemic Response
	Aerobic Capacity	12 METs

### VI. SPIROMETRY (Optional for dust exposure, respiratory chronic disease, ....)

*See attached result*

Test	Observed	Predicted	% Prediction	
VC				%
FVC	4,24	3,73	114	%
FEV 1	3,72	3,14	118	%
FEV/FVC	87,7	85	103	%

### VII. AUDIOMETRY

*See attached result*

CONCLUSION	Change since last audiometric examination	Yes
	If Yes, what change :	No
✓	Recommended Action:	
	Refer to safety department: <input type="checkbox"/> Yes / <input type="checkbox"/> No	

**Nomor Lab.**  
(Lab. Number) : 0012 /GMI-MCU/I/2023

**Data Pasien (Patient Detail)**

<b>Nama</b> (Name)	: DODIK HADI SAPUTRO, Tn. / Laki-Laki	<b>Umur</b> (Age)	: 36 Tahun (Years old)
<b>Pekerjaan</b> (Job Position)	: ASST. INSPECTOR	<b>Dokter</b> (Doctor)	: Dr. Hendra AZ
<b>Perusahaan</b> (Company)	: PT. INSPEKTINDO SINERGI PERSADA	<b>Tgl Pemeriksaan</b> (Date of Analysis)	: 02 Januari 2023

PEMERIKSAAN / Examination	HASIL / Result	NILAI RUJUKAN / Reference Value	SATUAN
<b>HEMATOLOGI</b>			
<b>HEMATOLOGI RUTIN</b>			
Hemoglobine ( Hgb )	13,8	Laki-laki dewasa : 13,0-18,0 Perempuan dewasa : 12,0-16,0	g/dL
Hematocrit ( Hct )	40,0	Laki-laki dewasa : 40,0 - 50,0 Perempuan dewasa : 35 ,0- 45,0	%
Erythrocyt (RBC)	4,9	Laki-laki dewasa : 4,4-5,6 Perempuan dewasa : 3,8-5,5	10 <sup>6</sup> sel/mm <sup>3</sup>
Leucocyt (WBC)	9	Dewasa : 4,0 - 10,0	10 <sup>3</sup> / $\mu$ L
<b>Differential Count</b>			
Basophile	0	0 - 2	%
Eosinophile	0,8	0 - 3	%
Neutrofil	67,6	50 - 70	%
Lymphocyte	27,2	20 - 40	%
Monocyte	4,4	3 - 12	%
MCV	80	80 - 100	fL
MCH	28	27 - 34	pg/cell
MCHC	35	32 - 36	g/dL
RDW- CV	13,6	11 - 16	%
RDW-SD	40,1	35 - 56	fL
Thrombocyt	225	140 - 440	10 <sup>3</sup> /mm <sup>3</sup>
<b>GOLONGAN DARAH ABO</b>			
ABO System	<b>A</b>		
Rhesus	<b>+</b>		
<b>KIMIA KLINIK</b>			
<b>METABOLISME GLUKOSA/DIABETES</b>			
Glucose Fasting	94	Normal : 70 - 110	mg/dL
Glucose 2h pp	130	Normal : < 140 Gangguan toleransi glukosa : 140 - 199 Diabetes melitus : > 200	mg/dL
<b>PROFIL LEMAK</b>			
Cholesterol total	<b>221</b>	Yang diinginkan : < 200 Batas tinggi : 200 - 240 Tinggi : $\geq$ 240	mg/dL

**Nomor Lab.**  
(Lab. Number) : 0012 /GMI-MCU/I/2023

**Data Pasien (Patient Detail)**

<b>Nama</b> (Name)	: DODIK HADI SAPUTRO, Tn. / Laki-Laki	<b>Umur</b> (Age)	: 36 <b>Tahun</b> (Years old)
<b>Pekerjaan</b> (Job Position)	: ASST. INSPECTOR	<b>Dokter</b> (Doctor)	: Dr. Hendra AZ
<b>Perusahaan</b> (Company)	: PT. INSPEKTINDO SINERGI PERSADA	<b>Tgl Pemeriksaan</b> (Date of Analysis)	: 02 Januari 2023

PEMERIKSAAN / Examination	HASIL / Result	NILAI RUJUKAN / Reference Value	SATUAN
Triglycerides	306	Normal : < 150 Batas tinggi : 150 - 199 Tinggi : 200 - 499 Sangat tinggi : >= 500	mg/dL
HDL Kolesterol	58	Rendah : < 40 Tinggi : >= 60	mg/dL
LDL Kolesterol	102	Optimal : < 100 Mendekati optimal : 100 - 129 Batas tinggi : 130 - 159 Tinggi : 160 - 189 Sangat tinggi : > 190	mg/dL
Rasio LDL/HDL	1,8	CARDIO RISK INDEX (CRI) < 3 : Low risk 3 - 5 : Moderate risk > 5 : High risk	
<b>FUNGSI HATI</b>			
SGOT / AST	16	0 - 37	U/L
SGPT / ALT	21	0 - 40	U/L
Gamma GT	20	11 - 51	U/L
<b>FUNGSI GINJAL</b>			
Uric Acid	4,6	Laki-laki dewasa : 3,5 - 7,2 Perempuan dewasa : 2,6 - 6,0	mg/dL
Creatinine	1,3	0,8 - 1,4	mg/dL
Ureum	11	10 - 50	mg/dL
<b>IMMUNOLOGI</b>			
<b>HEPATITIS</b>			
HBs Ag	Negatif	Non Reaktif < 1,0	
<b>URINALISA</b>			
<b>MAKROSKOPIS URIN</b>			
Warna	Kuning		
Kejernihan	Jernih		
<b>KIMIA</b>			
Berat jenis	1,025	Normal : 1,003 - 1,035	
pH	7,0	Normal : 4,5 - 8	
Protein	Negatif	Normal : < 7,5 (Negatif)	mg/dL

**Nomor Lab.**  
(Lab. Number) : 0012 /GMI-MCU/I/2023

**Data Pasien (Patient Detail)**

**Nama**  
(Name) : DODIK HADI SAPUTRO, Tn. / Laki-Laki **Umur**  
(Age) : 36 Tahun  
(Years old)

**Pekerjaan**  
(Job Position) : ASST. INSPECTOR **Dokter**  
(Doctor) : Dr. Hendra AZ

**Perusahaan**  
(Company) : PT. INSPEKTINDO SINERGI PERSADA **Tgl Pemeriksaan**  
(Date of Analysis) : 02 Januari 2023

PEMERIKSAAN / Examination	HASIL / Result	NILAI RUJUKAN / Reference Value	SATUAN
Glucose	Negatif	Normal : < 0,018 (Negatif)	mg/dL
Leukosit esterase	Negatif	Normal : < 9 (Negatif)	Leu/ $\mu$ L
Ketone	Negatif	Normal : < 2,5 (Negatif)	mg/dL
Urobilin	Negatif	Normal : < 0,2 (Negatif)	mg/dL
Bilirubin	Negatif	Normal : < 0,4 (Negatif)	mg/dL
Nitrite	Negatif	Normal : < 0,05 (Negatif)	mg/dL
Blood	Negatif	Normal : 1< 0,018 (Negatif)	mg/dL

**FAECES**

**FAECES RUTIN**

**MAKROSKOPIS**

Warna	Kecoklatan		
Konsistensi	Lunak		
Darah	Negatif	Negatif	
Lendir	Negatif	Negatif	

**MIKROSKOPIS**

Leukosit	Negatif	Negatif	
Eritrosit	Negatif	Negatif	
Telur cacing	Negatif	Negatif	
Amoeba	Negatif	Negatif	
Lainnya	Negatif	Negatif	

Tanggal pengambilan sampel : 02 Januari 2023

Penanggung Jawab Laboratorium,



Dr. Hendra Agus Z



Analisis Laboratorium



Syamsiar Am. Ak

ID Number **00012.02.01.2023**  
(Patient Number)

Nomor Film **1**  
(Film Number)

**Patient Data (Patient Detail)**

Nama **DODIK HADI SAPUTRO, Tn.**  
(Name)

Perusahaan **PT. INSPEKTINDO SINERGI PERSADA**  
(Company)

Umur **36 Tahun (Years old)**  
(Age)

Pekerjaan **Asst. Inspector**  
(Occupation)

Jenis Kelamin **Male**  
(Gender)

Tgl Pemeriksaan **02 Januari 2023**  
(Date of Analysis)

**Rincian Pemeriksaan (Examination Detail)**

Jenis Pemeriksaan : Thorax  
(Type of Examination)

Posisi Penyinaran : PA  
(Exposure Position)

Kondisi Penyinaran : kV : 58  
(Exposure Condition) mAs : 6



**Interpretasi Foto Thorak oleh Spesialis Radiologi**  
(Chest X-ray Interpretation by the Radiologist)

**Penjelasan Keadaan Abnormal**  
(Comment on Abnormalities)

- |  |                                     |       |
|--|-------------------------------------|-------|
| 1. Kelainan Tulang dan/atau Jaringan Lunak?<br>(Skeleton and/or Soft Tissue Abnormalities)     | <input checked="" type="radio"/> No | Yes → |
| 2. Kelainan Bayangan Jantung?<br>(Abnormal heart shadows)                                      | <input checked="" type="radio"/> No | Yes → |
| 3. Kelainan Hilus dan/atau Kelenjar Limfa?<br>(Abnormal hilar and/or lymphatic gland)          | <input checked="" type="radio"/> No | Yes → |
| 4. Kelainan Diafragma dan Sudut Costophrenic?<br>(Abnormal Diaphragms and Costophrenic angles) | <input checked="" type="radio"/> No | Yes → |
| 5. Kelainan Paru-paru?<br>(Abnormal Lung Fields)   | <input checked="" type="radio"/> No | Yes → |
| 6. Gambaran Lainnya dari Lesi TBC?<br>(Any evidence of tubercular lesions)                     | <input checked="" type="radio"/> No | Yes → |
| 7. Gambaran Abnormal Lainnya?<br>(Detail of Other Abnormalities)                               | <input checked="" type="radio"/> No | Yes → |

**Kesimpulan Spesialis Radiologi (Radiologist Conclusion)**

Foto Thorax Normal

dr. ABDUL HARRIS, Sp.Rad

Spesialis Radiologi

Grand Medica Indonesia

**Allengers**  
Pursuing for excellence



Nomor Pasien  
(Patient Number) : 12

Pemeriksaan  
Examination : **USG WHOLE ABDOMEN**

**Data Pasien (Patient Detail)**

Nama  
(Name) : **DODIK HADI SAPUTRO, TN**

Perusahaan  
(Company) : **PT. INSPEKTINDO SINERGI PERSADA**

Umur  
(Age) : **36** Tahun  
(Years old)

Pekerjaan  
(Occupation) : **ASST. INSPECTOR**

Jenis Kelamin  
(Gender) : **Laki-laki**

Tgl Pemeriksaan  
(Date of Analysis) : **02/01/2023**

**Interpretasi Foto oleh Spesialis Radiologi**

(Interpretation by the Radiologist)

**USG Abdomen:**

Liver : *Bentuk , ukuran normal, echoparenkim normal, Bile duct & vascular normal*

GB : *Dinding normal, tidak tampak batu*

Pancreas : *Normal*

Lien : *normal*

Kidney dextra - sinistra : *Bentuk, ukuran dalam batas normal, tidak tampak batu maupun massa, sistem pelvocalyceal normal.*

Bladder : *Dinding normal, batu (-)*

Prostat : *normal*

**Kesimpulan Spesialis Radiologi (Radiologist Conclusion)**

**Tidak tampak kelainan significans pada USG Abdomen ini.**

dr. ABDUL HARI, Sp.Rad

(Radiologist signature)  
**Spesialis Radiologi**



**Grand  
MEDICA INDONESIA**

**mindray**  
ULTRASOUND





**GRAND MEDICA  
INDONESIA**

**Radiological Analysis**  
Radiological Examination

**Nomor Pasien**  
(Patient Number)

: 12

**Tgl Pemeriksaan**  
(Date of Analysis)

: 02/01/2023

**Pemeriksaan**  
Examination

**Data Pasien (Patient Detail)**

**Nama**  
(Name)

: DODIK HADI SAPUTRO, TN

**Perusahaan:**  
(Company)

PT. INSPEKTINDO SINERGI PERSADA

**Umur**  
(Age)

: 36

**Tabun**  
(Years old)

**Jenis Kelamin**  
(Gender)

: Laki-laki

**Pekerjaan**  
(Occupation)

ASST. INSPECTOR

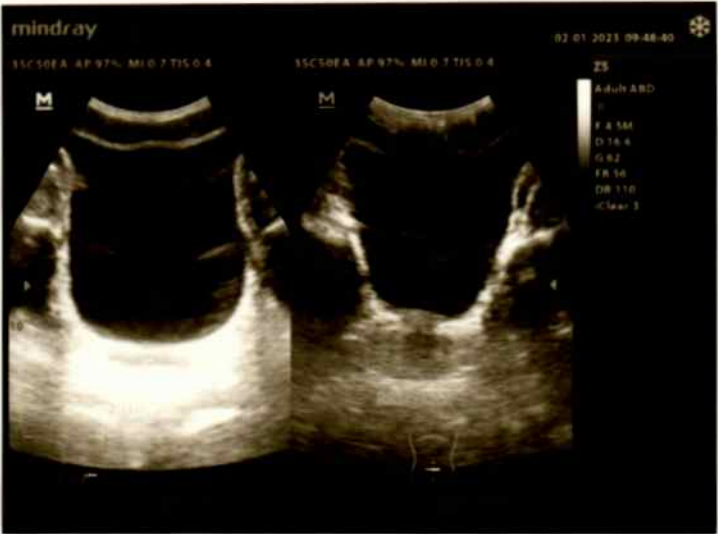

**Pulmonary Function Test Results**



**Visit date 1/2/2023**

Patient code	12.2022	Age	36
Surname	SAPUTRO	Gender	Male
Name	DODIK HADI	Height, cm	161
Date of birth	12/12/1986	Weight, kg	50
Ethnic group	Oriental	BMI	19.29
Smoke	Smoker	Pack-Year	0
Patient group			

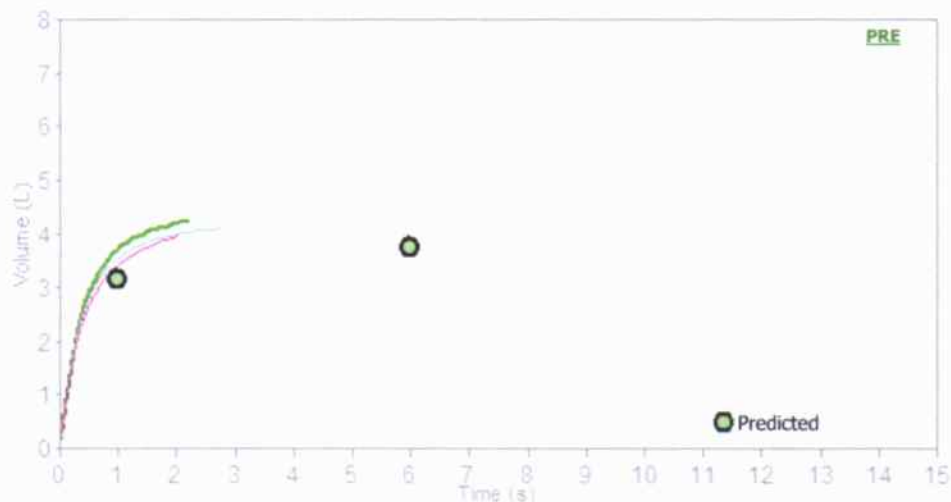
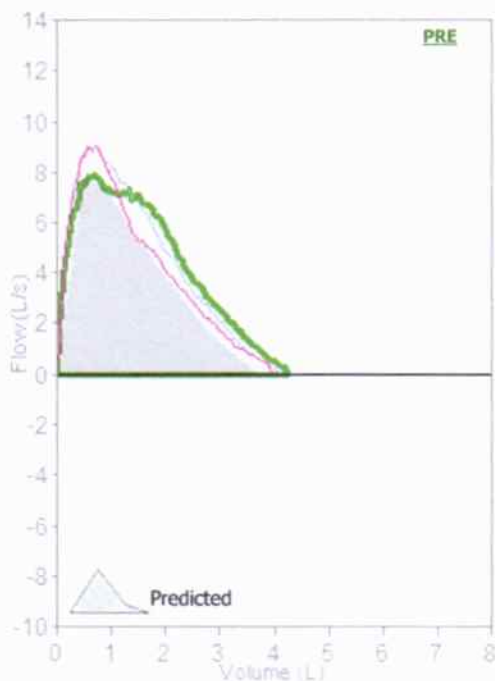

Quality Control Grade: B    Variability: FEV1=0.15L (4.2%), FVC=0.13L (3.16%)  
3 Acceptable trials

**Interpretation**

Normal Spirometry

**PRE Trial date 1/2/2023 10:35:12 AM**

Parameters	LLN	Pred	Best	%Pred	Z-score	PRE # 1	PRE # 2	PRE # 3	POST	%Pred	%Chg
FVC L	2.68	3.73	4.24*	114	0.79	3.95	4.11	4.24	*		
FEV1 L	2.28	3.14	3.72*	118	1.11	3.42	3.57	3.72	*		
FEV1/FVC %	74.8	85.0	87.7*	103	0.44	86.6	86.9	87.7	*		
PEF L/s	4.46	7.88	9.19*	117	0.63	9.19	9.10	7.94	*		
ELA Years		36	36	100		36	36	36			
FEF2575 L/s	1.72	3.50	4.35	124	0.79	3.68	4.09	4.35			
FET s		6.00	2.18	36		2.01	2.78	2.18			
EVol mL			126			145	120	126			
FIVC L	2.68	3.73									
FEV1/VC %	74.8	85.0									

\*Best values from all loops - BTSPS 1.063 31 °C (87.8 °F) - Predicted Knudson

**Conclusion / Medical report**

*Fungsi Paru Paru dalam batas normal*

Signature **Dr. Hendra AZ.**

Instrument used  
Spirobank II new S/N Y04391

**Patient Data**

ID Number	<b>00012.02.01.2023</b>	Company	<b>PT. INSPEKTINDO SINERGI PERSADA</b>
Name	<b>DODIK HADI SAPUTRO, Tn.</b>	Occupation	<b>Asst. Inspector</b>
Age	<b>36 Yo.</b>	Test Date	<b>2 Jan. 2023</b>
Gender	<b>Laki-Laki</b>		

**Occupational Noise Exposure**

	<b>Type of work:</b>	<b>Period of work:</b>	<b>Hearing Protection Worn:</b>
Present	Asst. Inspector		No
Previous	1. - 2. -	- -	
Military Services	-		

**Test Detail**

Test Location	<input checked="" type="checkbox"/> Sound Booth <input type="checkbox"/> Other	Hours Away from Noise
Technician	Susi Rindayani, Amd. Kep	<input checked="" type="checkbox"/> < 14 hour <input type="checkbox"/> 14-24 hour <input type="checkbox"/> > 24 hour

**Right Ear**



**Left Ear**

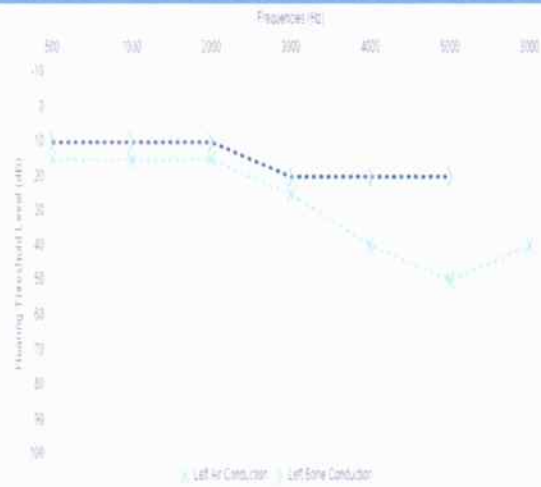

**Right Ear Observation and Test Result**

Canal	Normal	HTL RIGHT EAR						
Ear Drum	Normal							
Conduction	Frequency (Hz)							
	500	1000	2000	3000	4000	6000	8000	
Air	15	20	15	25	25	25	15	21,67
Bone								0,00

**Left Ear Observation and Test Result**

Canal	Normal	HTL LEFT EAR						
Ear Drum	Normal							
Conduction	Frequency (Hz)							
	500	1000	2000	3000	4000	6000	8000	
Air	15	15	15	25	40	50	40	26,67
Bone	10	10	10	20	20	20		16,67

**Conclusion / Medical Report**

Right Ear : **Fungsi pendengaran dalam batas normal**  
 Left Ear : **Conductive hearing loss ringan**

Signature

Instrument used  
**SIBELSOUND 400**

Standard  
**OSHA**



**Patient Data**

ID Number	00012.02.01.2023			
Name	DODIK HADI SAPUTRO, Tn.	Company	PT. INSPEKTINDO SINERGI PERSADA	
Gender	Laki-Laki	Occupation	Asst. Inspector	
DOB / Age	12 Des. 1986 / 36 Yo.	Test Date	02 Januari 2023	
Height	161 CM	Weight	50 KG	BMI 19.28

**Pre-exercise Test Result**

Indication	Medical Check Up
Pre-exercise BP	102/58 mmHg
Heart Rate	81 bpm
Respiration	18 x/mnt
Resting ECG	Normal Sinus Rhythm

**Exercise Test Summary**

Exercise Time	12:01	mm:ss	End Stage	4	
Max Heart Rate	169	bpm	Target Heart Rate	156	bpm
Max Blood Pressure	110/65	mmHg	Max Heart Rate	108,33	%
Aerobic Capacity	12	METs.	VO2 Max	42,51	ml/kg/min

**Reason Of End**

Fatigue  Dyspnoe  Angina  Dizziness  ST-T segment changes  Maximum HR reach

**ST-T segment changes**

No Changes  ST-segment depression 0,5-1 mm  Significant changes (ST-segment depression > 1 mm)  
 Upsloping

**Abnormal Lead:**

**Classification of Physical Fitness**

Low  Fair  Average  Good  High

**Blood Pressure Response**

Normal Response  Hipertensive Response

**Functional Classification**

Class I  Class II  Class III

**Conclusion / Medical Report**

**Recommendation**

*Negative technical response  
fit to work at level A*

Cardiologist Signature

*dr. ACHMAD YUSRI, SpJP*  
SPESIALIS JANTUNG DAN PEMBULUH DARAH

Instrument Used

CONTEC 8000S S/N 140203027



ID : 0012  
Name : Dodik Hadi S  
Age : 36 Years  
Department : PT. Inspekindo  
Gender : Male

HR : 69 BPM  
P Dur : 126 ms  
PR int : 202 ms  
QRS Dur : 78 ms  
QT/QTc int : 364/391 ms  
P/QRS/T axis : -10/89/9  
RV5/SV1 amp : 1.101/0.602 mV  
RV5+SV1 amp : 1.703 mV  
RV6/SV2 amp : 0.784/1.635 mV

Technician : Kentwin. A. A.Md.Kep  
Report Confirmed by:

Diagnosis Information:  
800: Sinus Rhythm  
\*\*\*Normal ECG\*\*\*

ner

**dr. AHMAD YUSRI, SpJP**  
**SPECIALIS JANTUNG DAN PEMBULUH DARAH**

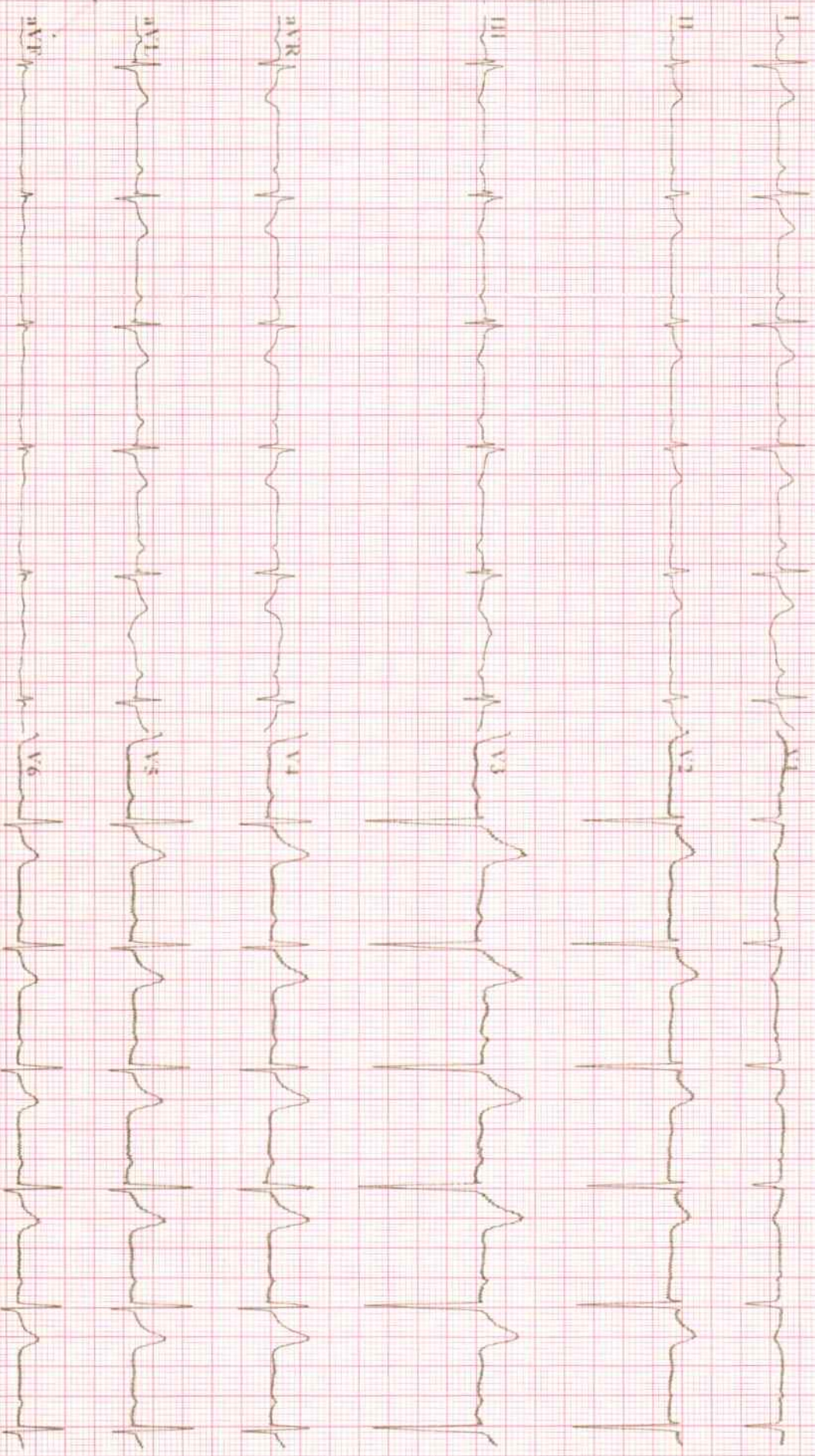

# Grand Medica Indonesia Stress Exercise Report

ID:00012      Section:      Name: Dodik, H. S. Tn      Sex: Male      Age: 37      Exam Time: 02-01-2023 10:40

**Information**

DOB: 1986-12-12      Race: Oriental Race      Indications: MCU  
 Height: 161.00 cm      Weight: 50.00 kg  
 Smoking       Diabetic       History of MI  
 Hypertension       Hyperlipidemia       Family History  
 Address:      Medications:  
 Telephone:

**Result**

Stage Name	HR(bpm)	BP(mmHg)	Summary	Max Values	ST Segment
PRE-EXE	80	102/58	Protocol Name: BRUCE Target HR: 156 bpm Exercise Time: 12:01 mm:ss Max Speed: 6.8 km/h Max Grade: 16.0 % Exeed +/-100uV Leads: I II III aVL aVR aVF V1 V2 V3 V4 V5 V6 DUKE Score: ----	HR: 169 bpm Target HR: 108.3 % METs: 13.5 METs HR*BP: 14787.5 bpm*mmHg SYS: 110.0 mmHg DIA: 65.0 mmHg	11:20 Max Elevation: 0.74 mV Max Depression: -0.59 mV Max Elevation Change: 0.60 mV Max Depression Change: -0.73 mV
EXE1	130	----/----			11:20 Max Elevation: 0.74 mV Max Depression: -0.59 mV Max Elevation Change: 0.60 mV Max Depression Change: -0.73 mV
EXE2	95	----/----			07:40
EXE3	127	----/----			03:30
EXE4	146	----/----			07:40
REC1	119	110/65			03:30

Arrhythmia		Reason for End :	Symptoms:
Total Beats:	1331	Abnormal Beats: 234	
Total V:	85	Total S: 149	
V Pairs:	0	S Pairs: 0	
V Run:	1	S Run: 12	
V bigeminal:	0	S bigeminal: 0	
V trigeminal:	0	S trigeminal: 0	
Total Long:	0		

Conclusions:

*Negative*      *Ischemic*      *Isops*

Operator:

**dr. ACHMAD YUSRI, SpJP**  
 SPESIALIS JANTUNG DAN PEMBULUH DARAH  
 Reviewing Physician:



# Grand Medica Indonesia Stress Exercise Report

## Average QRS

ID:00012

Section:

Name: Dodik, H.S.Tn

Sex: Male

Age: 37

Exam Time: 02-01-2023 10:40

Time: 00:20	Time: 03:20	Time: 06:20	Time: 09:20	Time: 11:00	Time: 11:50
HR: 101 bpm BP: 102/58 mmHg	HR: 138 bpm BP: 102/58 mmHg	HR: 86 bpm BP: 102/58 mmHg	HR: 127 bpm BP: 102/58 mmHg	HR: 162 bpm BP: 102/58 mmHg	HR: 119 bpm BP: 110/65 mmHg
0.02 I 18	0.07 I 0.31	0.05 I 60	0.10 I 9.49	0.13 I 8.48	-0.01 I 1.32
0.20 II 65	-0.37 II 30	0.10 II 53	0.18 II 75	0.05 II 6.72	0.05 II 88
0.17 III 54	-0.44 III 32	0.05 III 54	0.07 III 45	-0.08 III 84	0.06 III 18
-0.11 aVR	0.15 aVR 37	-0.07 aVR 42	-0.14 aVR 73	-0.09 aVR 94	-0.02 aVR 72
-0.07 aVL	0.25 aVL 40	0.00 aVL 12	0.01 aVL 67	0.11 aVL 53	-0.04 aVL 25
-0.07 aVF	-0.07 aVF 40	-0.07 aVF 12	0.01 aVF 67	0.11 aVF 53	-0.04 aVF 25
0.18 V1 57	-0.40 V1 95	0.07 V1 10	0.12 V1 25	-0.02 V1 34	0.06 V1 13
-0.02 V2 95	0.18 V2 32	0.03 V2 07	-0.03 V2 95	0.03 V2 63	0.03 V2 32
0.02 V3 61	-0.02 V3 71	0.15 V3 93	0.02 V3 24	0.09 V3 98	0.10 V3 58
0.04 V4 16	0.17 V4 62	0.22 V4 14	0.09 V4 37	0.21 V4 31	0.21 V4 32
0.06 V5 80	0.31 V5 80	0.23 V5 87	0.20 V5 10	0.29 V5 93	0.21 V5 91
-0.01 V6 80	0.25 V6 07	0.13 V6 21	0.09 V6 12	0.21 V6 50	0.11 V6 40
0.00 34.50	0.20 31.17	0.12 26.10	0.12 40.08	0.13 -11.98	0.11 34.55



# Grand Medica Indonesia Stress Exercise Report

## ECG Strips

ID:00012

Section:

Name: Dodik, H.S. Tr

Sex: Male

Age: 37

Exam Time: 02-01-2023 10:40

Time: 00:40

Stage: [ 2 / 6 ] EXE1 00:10 [ 2.7 Km/h 10.0 % ]

HR: 104 bpm

BP: 102/58 mmHg

10mm/mV 25mm/s

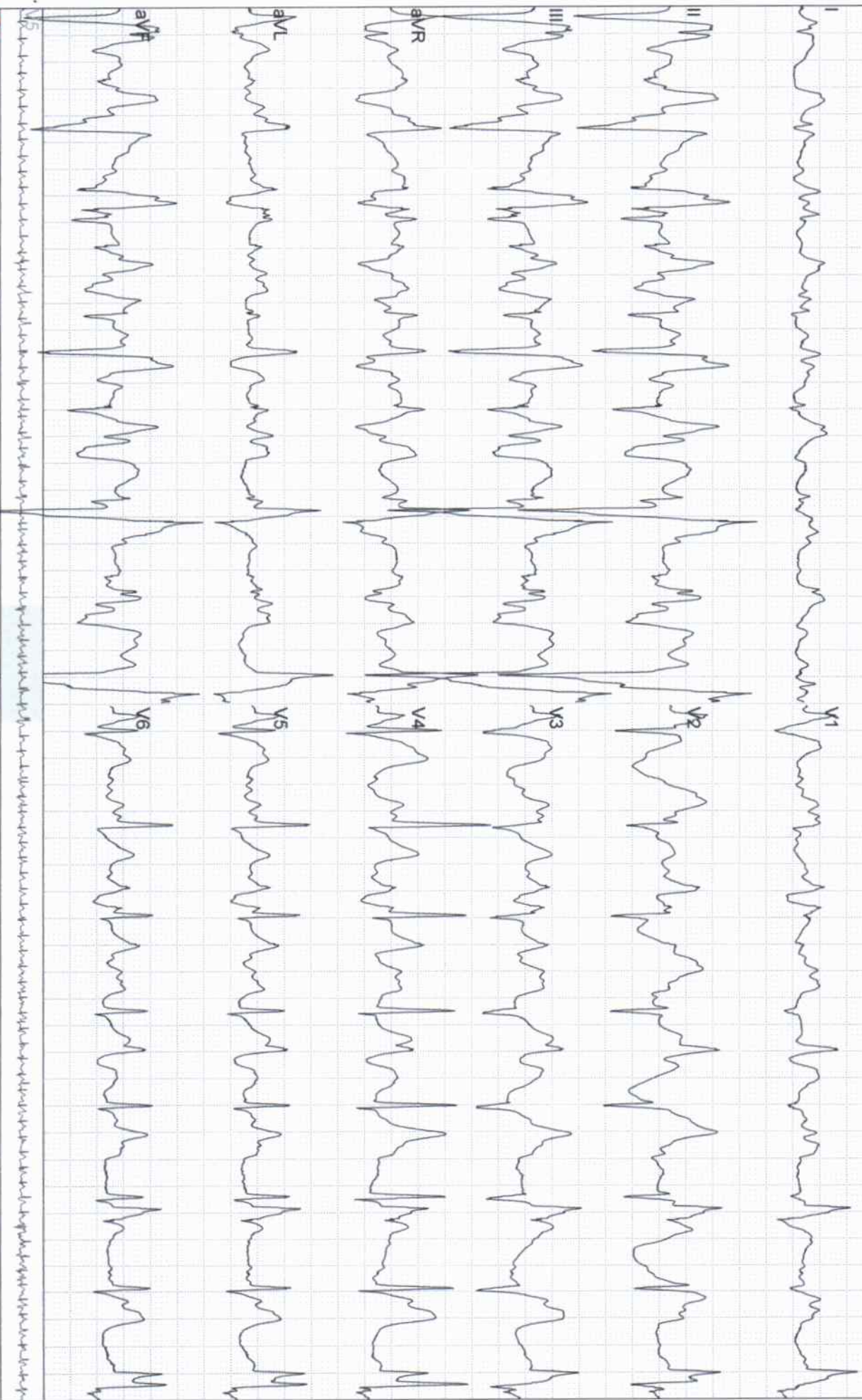



# Grand Medica Indonesia Stress Exercise Report

## ECG Strips

ID:00012

Section:

Name: Dodik, H. S. Tn

Sex: Male

Age: 37

Exam Time: 02-01-2023 10:40

Time: 03:16

Stage: [ 2 / 6 ] EXE1 02:46 [ 2.7 Km/h 10.0 % ]

HR: 130 bpm

BP: 102/58 mmHg

10mm/mV 25mm/s

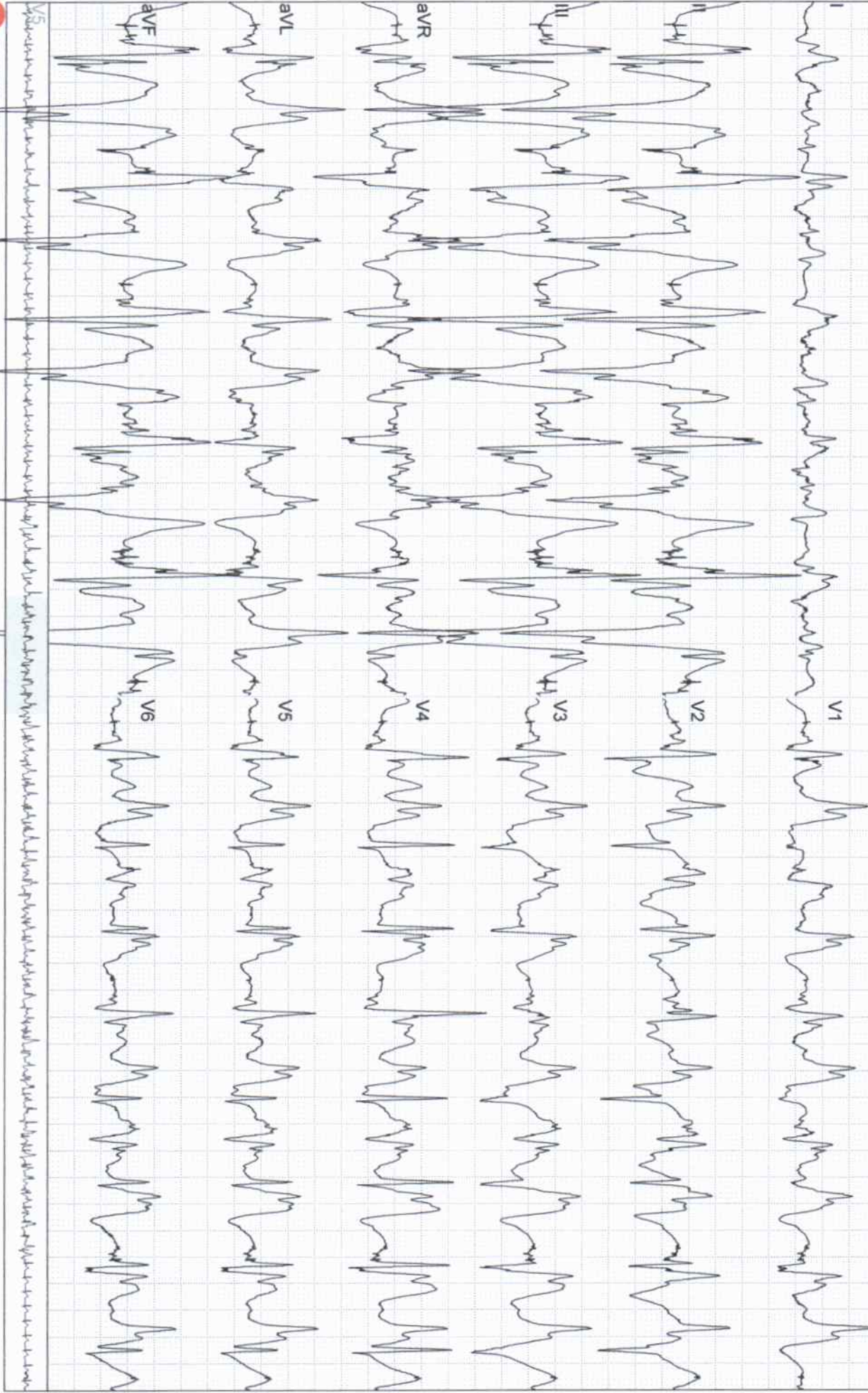

# Grand Medica Indonesia Stress Exercise Report

## ECG Strips

ID:00012

Section:

Name: Dodik, H.S, Tn

Sex: Male

Age: 37

Exam Time: 02-01-2023 10:40

Time: 06:30

Stage: [ 4 / 6 ] EXE3 00:00 [ 5.5 Km/h 14.0 % ]

HR: 82 bpm

BP: 102/58 mmHg

10mm/mV 25mm/s

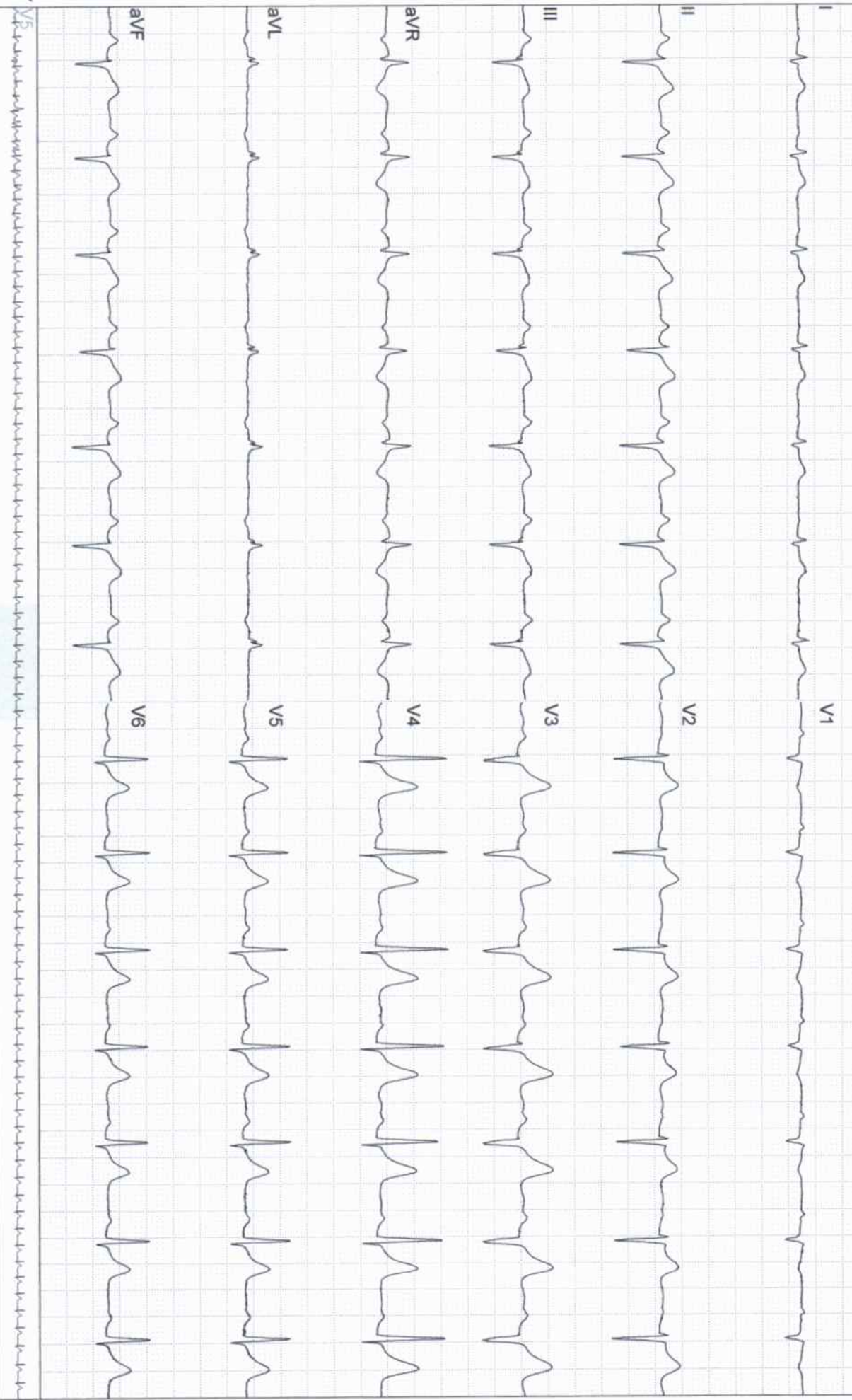

# Grand Medica Indonesia Stress Exercise Report

## ECG Strips

ID:00012

Section:

Name: Dodik, H.S. Tr

Sex: Male

Age: 37

Exam Time: 02-01-2023 10:40

Time: 09:06

Stage: [ 4 / 6 ] EXE3 02:36 [ 5.5 Km/h 14.0 % ]

HR: 128 bpm

BP: 102/58 mmHg

10mm/mV 25mm/s

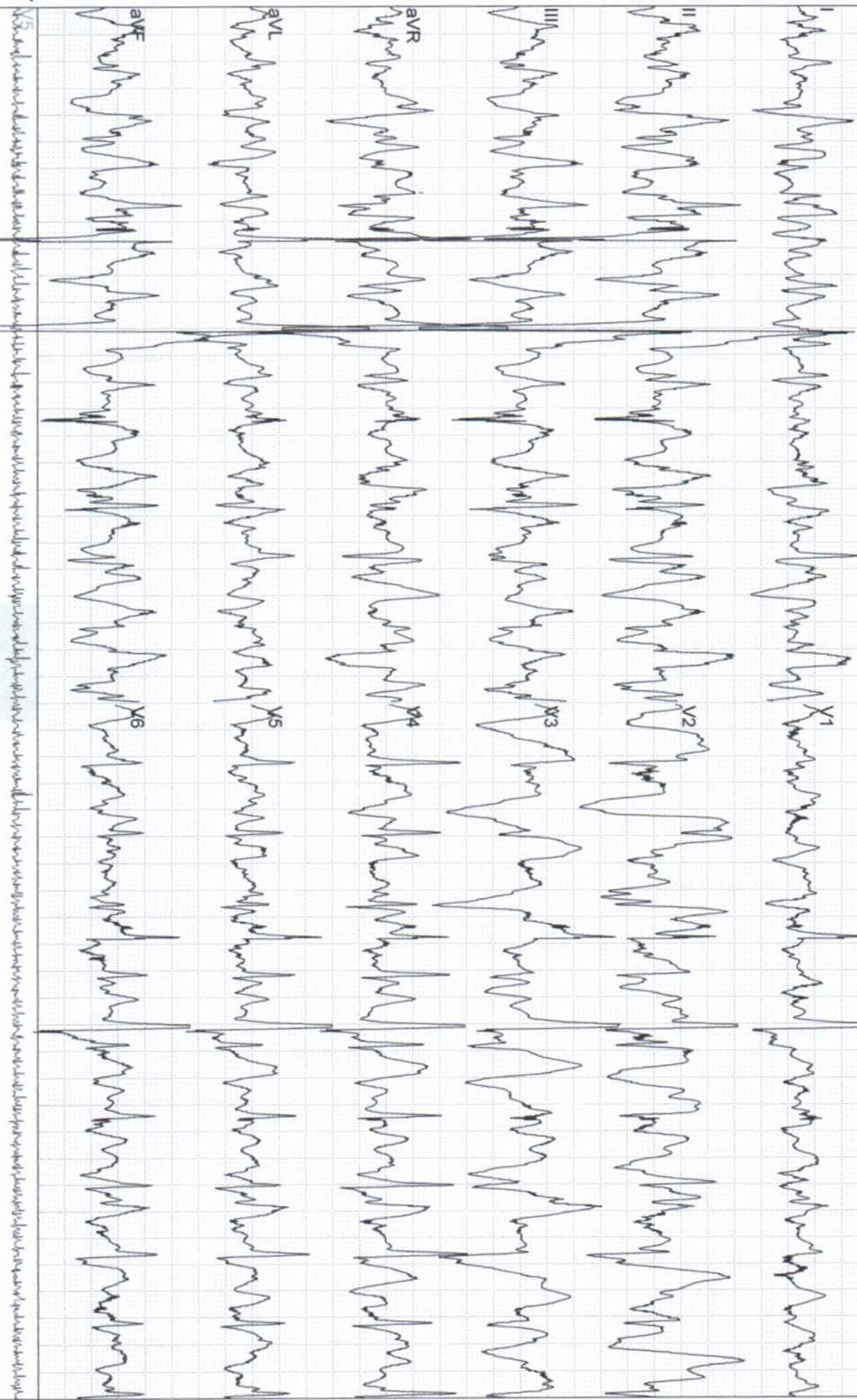

# Grand Medica Indonesia Stress Exercise Report

## ECG Strips

ID:00012

Section:

Name: Dodik, H.S. Tn

Sex: Male

Age: 37

Exam Time: 02-01-2023 10:40

Time: 10:43

Stage: [ 5 / 6 ] EXE4 01:13 [ 6.8 Km/h 16.0 % ]

HR: 136 bpm

BP: 102/58 mmHg

10mm/mV 25mm/s

