

## HEALTH ASSESSMENT REPORT

**No. MCU** : 8611/GMI-MCU/XII/2022  
**N a m a** : **ANTON SUSILO, Tn.**  
**No. Badge** : -  
**U m u r** : 49 tahun  
**Perusahaan** : **PT. INSPEKTINDO SINERGI PERSADA**  
**Jabatan** : Project Supervisor  
**Tgl Pemeriksaan** : 02/12/2022  
**Alamat** : *Perum. Wahana Asri 2 Blok C / 06.*





**Patient Data**

ID Number :	8611/GMI-MCU/XII/2022	Company :	PT. INSPEKTINDO SINERGI PERSADA
Name :	<b>ANTON SUSILO, Tn.</b>	Occupation :	Project Supervisor
Gender :	Laki-Laki	Test Date :	02/12/2022
DOB / Age :	26/07/1973 / 49 Yo.	BMI :	22,21
Height (cm) :	163	Weight (kg) :	59

**Jakarta Cardiovascular Risk Table**

Risk Factor		Score	Result	Poin
<b>Sex</b>	Female	0	Male	1
	Male	1		
<b>Age</b>	25-34	-4	49	0
	35-39	-3		
	40-44	-2		
	45-49	0		
	50-54	1		
	55-59	2		
	60-64	3		
<b>Blood Pressure</b>	Normal	0	112/77	0
	High Normal	1		
	Grade 1 Hypertension	2		
	Grade 2 Hypertension	3		
	Grade 3 Hypertension	4		
<b>BMI (Kg/m2)</b>	13,79 - 25,99	0	22,21	0
	26,00 - 29,99	1		
	30,00 - 35,58	2		
<b>Smoke</b>	Never	0	Never	0
	Ex Smoker	3		
	Smoker	4		
<b>Diabetes Mellitus</b>	No	0	No	0
	Yes	2		
<b>Physical Exercise/Activity</b>	No	2	Medium	0
	Low	1		
	Medium	0		
	High	-3		
<b>Total Point</b>				<b>1</b>

Determine the 10-year CVD risk (%)		
Total Points	10-year CVD risk (%)	
-4	Low Risk	<1
-3	Low Risk	2,6
-2	Low Risk	4,2
-1	Low Risk	5,8
0	Low Risk	7,4
1	Low Risk	9
2	Moderate Risk	10,0
3	Moderate Risk	13,1
4	Moderate Risk	17,2
5	High Risk	20,0
6	High Risk	21,2
7	High Risk	22,5
8	High Risk	23,7
9	High Risk	25
10	High Risk	26,2
11	High Risk	27,5
12	High Risk	28,7
13	High Risk	>30

<b>Result</b>
Estimated 10-year CVD Risk
<b>9,0%</b>
Risk Category
<b>Low Risk</b>

**Advice**

Patients with **HIGH RISK** scores should be counseled aggressively about social factors contributing to their risk (smoking, exercise, weight, diet, etc) and also managed with blood pressure and lipid evaluation.

**References**

Kusmana. Dede. *The Jakarta Cardiovascular Score, A Modified Framingham Score, Is A Simple Method For Cardiovascular Risk Stratification In Developing Countries. 21st Scientific Meeting of the International Society of Hypertension, 2006; 201.*





PT. INSPEKTINDO SINERGI PERSADA

## HEALTH AND MEDICAL SURVEILLANCE TAHUN 2022



NIK 6471052007730005

NAMA : ANTON SUSILO  
TANGGAL LAHIR : 20 JULI 1973  
JENIS KELAMIN : LAKI-LAKI  
S/N :  
IGG :  
DEPT/SERVICE : TSI  
LOKASI KERJA : BANGKAPAPAN / SLB

JENIS PEMERIKSAAN :  Pre-employment  
 Annual  
 Pre-retirement



f. Timbul benjolan/tumor	1. Ya	2. Tidak	<input checked="" type="checkbox"/>
g. Ayan / Gangguan syaraf	1. Ya	2. Tidak	<input checked="" type="checkbox"/>
h. Asma	1. Ya	2. Tidak	<input checked="" type="checkbox"/>
i. Batu ginjal	1. Ya	2. Tidak	<input checked="" type="checkbox"/>
j. Alergi	1. Ya	2. Tidak	<input checked="" type="checkbox"/>
k. Thyphus	1. Ya	2. Tidak	<input checked="" type="checkbox"/>
l. TBC	1. Ya	2. Tidak	<input checked="" type="checkbox"/>
m. Malaria	1. Ya	2. Tidak	<input checked="" type="checkbox"/>
n. Penyakit kelamin	1. Ya	2. Tidak	<input checked="" type="checkbox"/>
o. Kuning / Hepatitis	1. Ya	2. Tidak	<input checked="" type="checkbox"/>
p. Gangguan jiwa	1. Ya	2. Tidak	<input checked="" type="checkbox"/>
q. Takut pada ketinggian	1. Ya	2. Tidak	<input checked="" type="checkbox"/>
r. Mata	1. Ya	2. Tidak	<input checked="" type="checkbox"/>
s. Hidung	1. Ya	2. Tidak	<input checked="" type="checkbox"/>
t. Telinga	1. Ya	2. Tidak	<input checked="" type="checkbox"/>
u. Gigi / mulut	1. Ya	2. Tidak	<input checked="" type="checkbox"/>
v. Lambung	1. Ya	2. Tidak	<input checked="" type="checkbox"/>
w. Wasir	1. Ya	2. Tidak	<input checked="" type="checkbox"/>
x. Kulit	1. Ya	2. Tidak	<input checked="" type="checkbox"/>
y. Sendi - sendi	1. Ya	2. Tidak	<input checked="" type="checkbox"/>
z. Kandungan	1. Ya	2. Tidak	<input checked="" type="checkbox"/>

#### RIWAYAT KECELAKAAN KERJA DAN PERAWATAN DI RUMAH SAKIT

- Dalam satu tahun terakhir apakah Anda pernah mengalami kecelakaan akibat kerja ? 1. Ya 2. Tidak   
*Bila tidak, langsung ke no. 6*
- Bila YA, berapa kali dalam setahun terakhir Anda mengalami kecelakaan ?
- Apakah Anda perlu mendapatkan perawatan di rumah sakit karena kecelakaan tersebut ? 1. Ya 2. Tidak
- Berapa jumlah hari Anda dirawat di rumah sakit secara keseluruhan akibat kecelakaan tersebut ?
- Apakah timbul gangguan fungsi maupun kecacatan setelah sembuh ? 1. Ya 2. Tidak
- Dalam satu tahun terakhir apakah Anda pernah dirawat di rumah sakit ? 1. Ya 2. Tidak   
*Bila tidak, langsung ke no. 8*
- Berapa jumlah hari Anda dirawat di rumah sakit secara keseluruhan dalam satu tahun terakhir ?
- Apakah Anda menderita penyakit yang dikontrol terus menerus selama satu tahun terakhir ? 1. Ya 2. Tidak



**POLA KONSUMSI BAHAN MAKANAN**

- 1. Berapa hari dalam seminggu biasanya Anda makan buah-buahan ?  1  2
- 2. Berapa hari dalam seminggu biasanya Anda makan sayur-sayuran ?  1  2

**RIWAYAT PENYAKIT KELUARGA**

- 1. Apakah ada diantara Ayah/Ibu Anda menderita penyakit berikut
  - a. Tekanan darah tinggi 1. Ya 2. Tidak  2
  - b. Penyakit jantung 1. Ya 2. Tidak  2
  - c. Stroke 1. Ya 2. Tidak  2
  - d. Kencing manis 1. Ya 2. Tidak  2
  - e. Kanker 1. Ya 2. Tidak  2
  - f. Alergi 1. Ya 2. Tidak  2
  - g. Asma 1. Ya 2. Tidak  2
- 2. Apakah ada saudara kandung Anda menderita penyakit berikut
  - a. Tekanan darah tinggi 1. Ya 2. Tidak  2
  - b. Penyakit jantung 1. Ya 2. Tidak  2
  - c. Stroke 1. Ya 2. Tidak  2
  - d. Kencing manis 1. Ya 2. Tidak  2
  - e. Kanker 1. Ya 2. Tidak  2
  - f. Alergi 1. Ya 2. Tidak  2
  - g. Asma 1. Ya 2. Tidak  2
- 3. Di antara Ayah/Ibu/Saudara Kandung Anda, apakah ada yang meninggal karena penyakit-penyakit di atas pada usia kurang dari 45 tahun untuk laki-laki dan 55 tahun untuk perempuan ? 1. Ya 2. Tidak  2

**UNTUK KARYAWAN WANITA**

- 1. Apakah saat ini Anda sedang hamil ? 1. Ya 2. Tidak
- 2. Berapa bulan umur kehamilan Anda saat ini ?
- 3. Berapa jumlah kehamilan yang pernah Anda alami (termasuk kehamilan kali ini) ?
- 4. Berapa jumlah keguguran yang pernah Anda alami ?
- 5. Kapan hari pertyama haid terakhir Anda ?   /   /
- 6. Berapa umur Anda pada saat haid pertama ?
- 7. Berapa banyak pada saat Anda haid ? 1. Banyak 2. Sedikit
- 8. Apakah dalam satu tahun terakhir pola haid Anda teratur ? 1. Ya 2. Tidak
- 9. Apakah ada rasa sakit yang berhubungan dengan haid ? 1. Ya 2. Tidak
- 10. Apakah Anda sering menderita keputihan ? 1. Ya 2. Tidak

*Bila tidak, langsung ke no. 3*



**KELUARGA BERENCANA**

- 1. Apakah keluarga Anda mengikut keluarga berencana ?
- 2. Bila YA, metode KB apa yang Anda gunakan ?

- 1. Ya      2. Tidak
- Bila tidak langsung ke Vaksinasi*
- 1. Kondom    5. IUD
- 2. Pil        6. Vasektomi
- 3. Suntik    7. Tubektomi
- 4. Susuk    8. Lainnya

**RIWAYAT VAKSINASI**

- 1. Apakah anda pernah mendapatkan vaksinasi tetanus ?
- 2. Apakah Anda pernah mendapatkan vaksinasi hepatitis ?

- 1. Ya      3. Tidak tahu       1
- 2. Tidak
- 1. Ya      3. Tidak tahu       1
- 2. Tidak

**DONOR DARAH**

- 1. Bersediakah Anda mendonorkan darah bila dibutuhkan ?
- 2. Kapan Anda melakukan donor darah terakhir ?

- 1. Ya      2. Tidak       1
- /   /

Formulir tersebut di atas telah saya isi dengan benar dan sesungguhnya.

Balikpapan, Dec 02 2022  
Nama dan tanda tangan karyawan

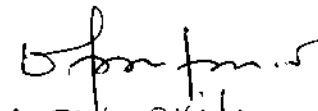
  
( ANTON SUSILO )

## MEDICAL CHECK UP –2022

## PHYSICAL EXAMINATION

NAME	ANTON SUSILO, Tn.	S/N	-	DEPT	TSI
------	-------------------	-----	---	------	-----

## I. GENERAL CONDITION

Blood Pressure (supine)	112/77	mmHg	Pulse	64	x/m	Respiration	20	x/m	Temp.	36	-C
Weight (W)	59	kg	Height (H)	163	cm	BMI	22,21	Waist	81	cm	

(\*) BMI = W / H<sup>2</sup> (Underweight = <18, Normal 18-25, Overweight 25-30, Obese > 30)

## II. PHYSICAL

No	PHYSICAL	A = ABNORMAL; N = NORMAL	A	N	Describe abnormalities in detail (circle words of importance and explain)
1	GENERAL APPEARANCE	Appearance age/ Nutritional/ Development/ Mental & emotional status/Posture/Gait/Speech		✓	
2	HEAD / SCALP	Size/Shape/Tender over sinuses/ Hair/ Eruption/ Masses/Bruit		✓	
3	EYES	Conjunctiva /Sclera/ Cornea/ Pupils/ Ptosis/ Tension/ Eye lid/Bruit/Reflex/ Range of Movement		✓	
4	EARS	Ext. canal/Membran perforation/ Discharge/ Tophi/ Hearing problem/ Mastoids		✓	
5	NOSE / SINUSES	Septum/obstruction/ Turbinate /Discharges		✓	
6	MOUTH / THROAT	Odor/Lips/Tongue/Tonsils/ Gums/ Pharynx		✓	
7	TEETH	Caries ©, Filling(F), Missing (M), Radix®	✓		Caries
8	NECK	Adenopathi/Thyroid/Carotids/ Tracheal Veins/ Mass/ Spine/ Motion/ Bruit		✓	
9	BACK / SPINE	Kyphosis/Scoliosis/ Lordosis/ Mobility/ CVA/ Bone/ Tenderness/ Other deformities		✓	
10	THORAX	Symmetry/Movement/Contour / Tender		✓	
11	BREAST	Size/Consistency/ Nipples/ Areola / Discharge/ Palpable mass/ enderness/ Nodes/ Scars		✓	
12	HEART	Rate/Rhythm/Apical/Impulse/Trills/ Quality of sound/Intensity/Splitting/Extra sound/Murmurs		✓	
13	CHEST / LUNG	Excursion/Dullness or Hyper-resonance of percussion/ Quality of breath sound/ Rales/ Wheezing/Ronchi/ Bruit		✓	
14	ABDOMEN	Bowel sounds/ Appearance/ Liver/ Spleen/ Masses/ Hernias/ Murmur/ Contour/ Tenderness/ Bruit/ Nodes		✓	
15	GROIN	Hernia/Inguinal nodes/Femoral pulses		✓	
16	GENITAL	MALE	Penis/Testis/Scrotum epididymis/ Varicocele/ Scars/ Discharge/ Circumcised/ Piercing	✓	
		FEMALE	Vulva/Vagina/ Cervix/ Uterus/ Adnexae/ Rectocele/ Bartholini gland/ Urethra/ Discharge		
17	EXTREMITIES	Deformity/Clubbing/Cyanosis/Edema/Nail/ Peripheral pulses/ Calf tenderness/Joints for swelling/ ROM		✓	
18	JOINTS	ROM/ Swelling / Inflammation /Deformity		✓	
19	SKIN	Color/Birthmark/Scars/ Tattoos /Texture/Rash/ Eczema / ulcers/Piercing		✓	
20	NEUROLOGICAL	Reflexes/Cranial nerve/Tremor/Paralysis/Motoric/ Sensor (touch,prick,vibrate)/ Coordination/ Romberg		✓	Romberg Test : Negative
21	MUSCULAR SYSTEM	Strength/Wasting/Development		✓	
22	RECTAL EXAM.	Sphincter tonus/ Hemorrhoids/ Fissure/ Masses /Prostate		✓	

## SUPPORTIVE INVESTIGATIONS

### I. MENTAL HEALTH

INTERVIEW AND OBSERVATION		Normal / Abnormal (Specify :...)
General Appearance	Attitude, appearance, behavior	
Emotion	Anger, anxiety, depression, maniac, etc	
Thought content	Obsession, delusion, phobia, ideas of reference, etc	
Perception	Fixation, illusion, hallucination, misperception, etc	
Orientation	Time, location, person	
Insight	Depersonalization	

### II. VISION

Vision	Unaided		With Spectacles		Depth Perception	Colour Blindness	
	Left	Right	Left	Right			
Distant	20/30	20/20	-	-		✓	Normal
Near	20/30	20/30	-	-			Red – Green Absent
Visual fields (Normal > 70°)			Left	85°	Right	85°	Colour Blind

### III. LABORATORIUM SUMMARY

*See attached result*

	Normal	<b>COMMENT :</b> Cholesterol 280 mg/dL (Tinggi), LDL 198 mg/dL (Tinggi).
✓	Abnormal	

### IV. CHEST X-RAY

*See attached result*

Pneumoconiosis	Yes	No	✓
If Yes – ILO Classification			
Evidence of TB	Yes	No	✓
Other Abnormalities			
<b>COMMENT</b>	Foto Thorax Normal		

### V. ECG -TREADMILL (FOR MALE 35 y.o and above and FEMALE after entering the menopause)

*See attached result*

ECG	<b>NORMAL</b>	(specify) : Sinus Rhythm
TREADMILL	<b>NORMAL</b>	(specify) : Negative Ischemic Response
	Aerobic Capacity	12 METs

### VI. SPIROMETRY (Optional for dust exposure, respiratory chronic disease, ....)

*See attached result*

Test	Observed	Predicted	% Prediction	
VC				%
FVC	3,48	3,52	99	%
FEV 1	2,82	8,89	97	%
FEV/FVC	81	83,1	97	%

### VII. AUDIOMETRY

*See attached result*

<b>CONCLUSION</b>		Change since last audiometric examination	Yes
	Normal	If Yes, what change :	No
✓	Abnormal	Recommended Action:	
		Refer to safety department: <input type="checkbox"/> Yes / <input type="checkbox"/> No	



**Nomor Lab.**  
(Lab. Number) : 8611 /GMI-MCU/XII/2022

**Data Pasien (Patient Detail)**

**Nama**  
(Name) : ANTON SUSILO, Tn. / Laki-Laki **Umur**  
(Age) : 49 Tahun  
(Years old)

**Pekerjaan**  
(Job Position) : PROJECT SUPERVISOR **Dokter**  
(Doctor) : Dr. Hendra AZ

**Perusahaan**  
(Company) : PT. INSPEKTINDO SINERGI PERSADA **Tgl Pemeriksaan**  
(Date of Analysis) : 02 Desember 2022

PEMERIKSAAN / Examination	HASIL / Result	NILAI RUJUKAN / Reference Value	SATUAN
<b>HEMATOLOGI</b>			
<b>HEMATOLOGI RUTIN</b>			
Hemoglobine ( Hgb )	16,0	Laki-laki dewasa : 13,0-18,0 Perempuan dewasa : 12,0-16,0	g/dL
Hematocrit ( Hct )	44,6	Laki-laki dewasa : 40,0 - 50,0 Perempuan dewasa : 35 ,0- 45,0	%
Erythrocyt (RBC)	5,2	Laki-laki dewasa : 4,4-5,6 Perempuan dewasa : 3,8-5,5	10 <sup>6</sup> sel/mm <sup>3</sup>
Leucocyt (WBC)	7,6	Dewasa : 4,0 - 10,0	10 <sup>3</sup> / $\mu$ L
<b>Differential Count</b>			
Basophile	0	0 - 2	%
Eosinophile	3,0	0 - 3	%
Neutrofil	66,7	50 - 70	%
Lymphocyte	25,2	20 - 40	%
Monocyte	6,1	3 - 12	%
MCV	85	80 - 100	fL
MCH	30	27 - 34	pg/cell
MCHC	35	32 - 36	g/dL
RDW- CV	12,4	11 - 16	%
RDW-SD	40,3	35 - 56	fL
Thrombocyt	261	140 - 440	10 <sup>3</sup> /mm <sup>3</sup>
<b>GOLONGAN DARAH ABO</b>			
ABO System	O		
Rhesus	+		
<b>KIMIA KLINIK</b>			
<b>METABOLISME GLUKOSA/DIABETES</b>			
Glucose Fasting	94	Normal : 70 - 110	mg/dL
Glucose 2h pp	136	Normal : < 140 Gangguan toleransi glukosa : 140 - 199 Diabetes melitus : > 200	mg/dL
<b>PROFIL LEMAK</b>			
Cholesterol total	280	Yang diinginkan : < 200 Batas tinggi : 200 - 240 Tinggi : >= 240	mg/dL

**Nomor Lab.**  
(Lab. Number) : 8611 /GMI-MCU/XII/2022

**Data Pasien (Patient Detail)**

**Nama** (Name) : ANTON SUSILO, Tn. / Laki-Laki **Umur** (Age) : 49 Tahun (Years old)  
**Pekerjaan** (Job Position) : PROJECT SUPERVISOR **Dokter** (Doctor) : Dr. Hendra AZ  
**Perusahaan** (Company) : PT. INSPEKTINDO SINERGI PERSADA **Tgl Pemeriksaan** (Date of Analysis) : 02 Desember 2022

PEMERIKSAAN / Examination	HASIL / Result	NILAI RUJUKAN / Reference Value	SATUAN
Triglycerides	112	Normal : < 150 Batas tinggi : 150 - 199 Tinggi : 200 - 499 Sangat tinggi : >= 500	mg/dL
HDL Cholesterol	60	Rendah : < 40 Tinggi : >= 60	mg/dL
LDL Cholesterol	198	Optimal : < 100 Mendekati optimal : 100 - 129 Batas tinggi : 130 - 159 Tinggi : 160 - 189 Sangat tinggi : > 190	mg/dL
Rasio LDL/HDL	3,3	CARDIO RISK INDEX (CRI) < 3 : Low risk 3 - 5 : Moderate risk > 5 : High risk	
<b>FUNGSI HATI</b>			
SGOT / AST	22	0 - 37	U/L
SGPT / ALT	30	0 - 40	U/L
<b>FUNGSI GINJAL</b>			
Uric Acid	4,7	Laki-laki dewasa :3,5 - 7,2 Perempuan dewasa : 2,6 - 6,0	mg/dL
Creatinine	0,8	0,8 - 1,4	mg/dL
Ureum	29	10 - 50	mg/dL
<b>IMMUNOLOGI</b>			
<b>HEPATITIS</b>			
HBs Ag	Negatif	Negatif	
<b>URINALISA</b>			
<b>MAKROSKOPIS URIN</b>			
Warna	Kuning		
Kejernihan	Jernih		
<b>KIMIA</b>			
Berat jenis	1,025	Normal : 1,003 - 1,035	
pH	6,5	Normal : 4,5 - 8	
Protein	Negatif	Normal : < 7,5 (Negatif)	mg/dL

**Nomor Lab.**  
(Lab. Number) : 8611 /GMI-MCU/XII/2022

**Data Pasien (Patient Detail)**

**Nama**  
(Name) : ANTON SUSILO, Tn. / Laki-Laki **Umur**  
(Age) : 49 Tahun  
(Years old)

**Pekerjaan**  
(Job Position) : PROJECT SUPERVISOR **Dokter**  
(Doctor) : Dr. Hendra AZ

**Perusahaan**  
(Company) : PT. INSPEKTINDO SINERGI PERSADA **Tgl Pemeriksaan**  
(Date of Analysis) : 02 Desember 2022

PEMERIKSAAN / Examination	HASIL / Result	NILAI RUJUKAN / Reference Value	SATUAN
Glucose	Negatif	Normal : < 0,018 (Negatif)	mg/dL
Leukosit esterase	Negatif	Normal : < 9 (Negatif)	Leu/ $\mu$ L
Ketone	Negatif	Normal : < 2,5 (Negatif)	mg/dL
Urobilin	Negatif	Normal : < 0,2 (Negatif)	mg/dL
Bilirubin	Negatif	Normal : < 0,4 (Negatif)	mg/dL
Nitrite	Negatif	Normal : < 0,05 (Negatif)	mg/dL
Blood	Negatif	Normal : 1< 0,018 (Negatif)	mg/dL

**FAECES**

**FAECES RUTIN**

**MAKROSKOPIS**

Warna	Kecoklatan	
Konsistensi	Lunak	
Darah	Negatif	Negatif
Lendir	Negatif	Negatif

**MIKROSKOPIS**

Leukosit	Negatif	Negatif
Eritrosit	Negatif	Negatif
Telur cacing	Negatif	Negatif
Amoeba	Negatif	Negatif
Lainnya	Negatif	Negatif

Tanggal pengambilan sampel : 02 Desember 2022

Penanggung Jawab Laboratorium,



Dr. Hendra Agus Z



**Laboratorium**  
**GRAND Medica**

Analisis Laboratorium



Syamsiar Am. Ak





**Nomor Pasien**  
(Patient Number) :

**Nomor Film**  
(Film Number) : 8611

**Data Pasien (Patient Detail)**

**Nama**  
(Name) : ANTON SUSILO, TN.  
**Umur**  
(Age) : 49 **Tahun**  
(years old)  
**Jenis Kelamin**  
(Gender) : Male

**Perusahaan**  
(Company) : PT. INSPEKTINDO SINERGI PERSADA  
**Pekerjaan**  
(Occupation) : PROJECT SUPERVISOR  
**Tgl Pemeriksaan**  
(Date of Analysis) : 02 Desember 2022

**Rincian Pemeriksaan (Examination Detail)**

**Jenis Pemeriksaan**  
(Type of Examination) : Foto thorax  
**Posisi Penyinaran**  
(Exposure Position) : PA  
**Kondisi Penyinaran**  
(Exposure Condition) : kV : 58  
mAs : 4

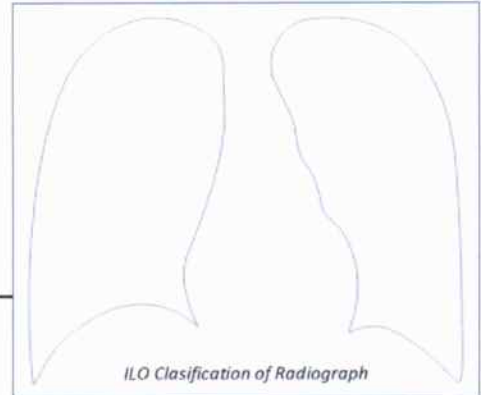

**Interpretasi Foto Thorak oleh Spesialis Radiologi**  
(Chest X-ray Interpretation by the Radiologist)

**Penjelasan Keadaan Abnormal**  
(Comment on Abnormalities)

- Kelainan Tulang dan/atau Jaringan Lunak?**  
(Skeleton and/or Soft Tissue Abnormalities)
- Kelainan Bayangan Jantung?**  
(Abnormal heart shadows)
- Kelainan Hilus dan/atau Kelenjar Limfa?**  
(Abnormal hilar and/or lymphatic gland)
- Kelainan Diafragma dan Sudut Costophrenic?**  
(Abnormal Diaphragms and Costophrenic angles)
- Kelainan Paru-paru?**  
(Abnormal Lung Fields)
- Gambaran Lainnya dari Lesi TBC?**  
(Any evidence of tubercular lesions)
- Gambaran Abnormal Lainnya?**  
(Detail of Other Abnormalities)

No	Yes →
No	Yes →
No	Yes →
No	Yes →
No	Yes →
No	Yes →
No	Yes →

**Kesimpulan Spesialis Radiologi (Radiologist Conclusion)**

*Foto Thorax Normal*

**dr. ABDUL HARIS, Sp.Rad**  
Spesialis Radiologi



**Nomor Pasien**  
(Patient Number) : 8611

**Pemeriksaan**  
Examination : **USG WHOLE ABDOMEN**

**Data Pasien (Patient Detail)**

**Nama**  
(Name) : **ANTON SUSILO, TN.**

**Perusahaan**  
(Company) : **PT. INSPEKTINDO SINERGI PERSADA**

**Umur**  
(Age) : **49** **Tahun**  
(Years old)

**Pekerjaan**  
(Occupation) : **PROJECT SUPERVISOR**

**Jenis Kelamin**  
(Gender) : **Laki-laki**

**Tgl Pemeriksaan**  
(Date of Analysis) : **03/12/2022**

**Interpretasi Foto oleh Spesialis Radiologi**  
(Interpretation by the Radiologist)

**USG Abdomen:**

**Liver :** *Bentuk , ukuran normal, echoparenkim normal. Bile duct & vascular normal*

**GB :** *Dinding tipis, tidak tampak batu maupun massa*

**Pancreas :** *Normal*

**Lien :** *normal*

**Kidney dextra - sinistra :** *Bentuk, ukuran dalam batas normal, tidak tampak batu maupun massa, sistem pelvocalyceal normal.*

**Bladder :** *Dinding normal, batu (-)*

**Prostat :** *normal*

**Kesimpulan Spesialis Radiologi (Radiologist Conclusion)**

**Tidak tampak kelainan pada USG Abdomen ini**

  
**ABDUL HARIS, Sp.Rad**  
(Radiologist Signature)  
**Spesialis Radiologi**





**GRAND MEDICA**  
**INDONESIA**

**Radiological Analysis**  
Radiological Examination

**Nomor Pasien**  
(Patient Number) : **8611**

**Tgl Pemeriksaan**  
(Date of Analysis) : **03/12/2022**

**Pemeriksaan**  
Examination

**Data Pasien (Patient Detail)**

**Nama**  
(Name) : **ANTON SUSILO, TN.**

**Umur**  
(Age) : **49** **Tahun**  
(Years old)

**Jenis Kelamin**  
(Gender) : **Laki-laki**

**Perusahaan:**  
(Company)  
**Pekerjaan**  
(Occupation)

**PT. INSPEKTINDO SINERGI PERSADA**  
**PROJECT SUPERVISOR**

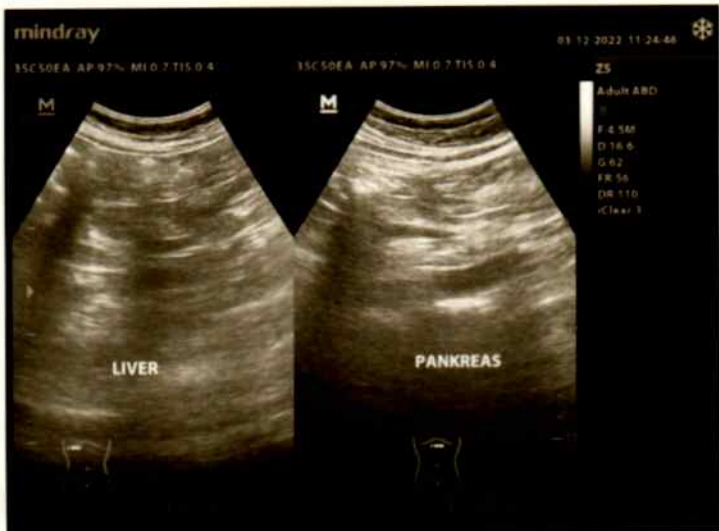
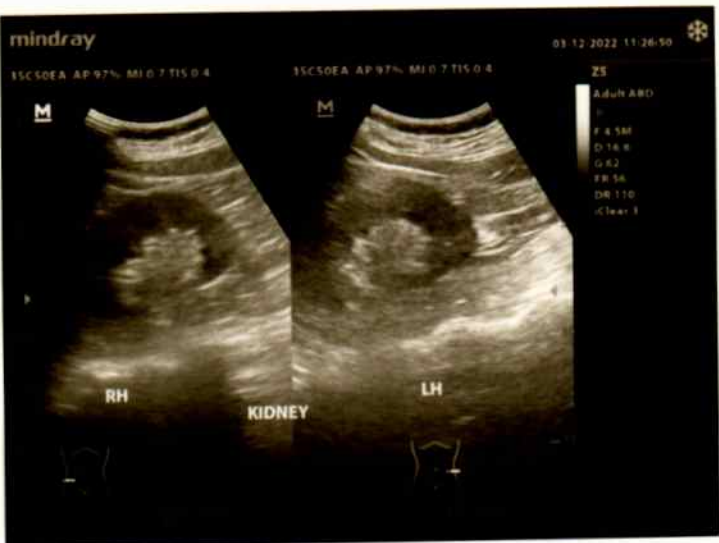
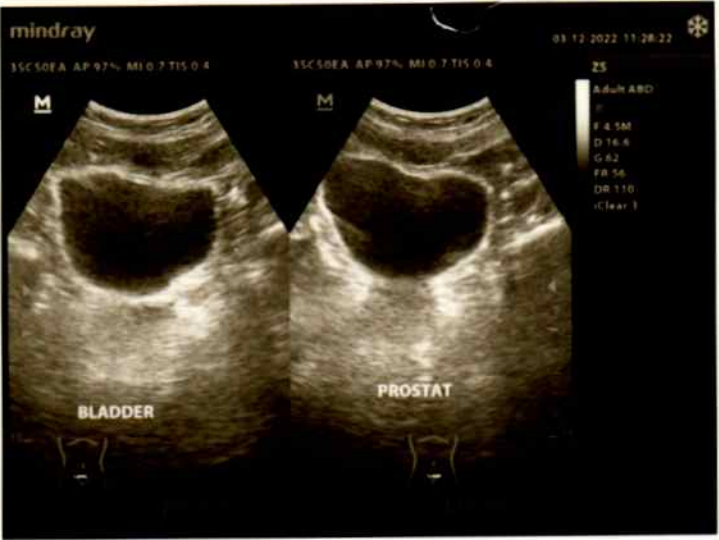



**Patient Data**

ID Number	<b>8611</b>	Gender	<b>Laki-laki</b>
First Name	<b>ANTON</b>	Occupation	<b>PROJECT SPV</b>
Last Name	<b>SUSILO</b>	Company	<b>PT. INSPEKTINDO</b>
Age	<b>49</b> Yo.	Test Date	<b>2 Desember 2022</b>

**Occupational Noise Exposure**

<b>Present</b>	Type of work: <b>PROJECT SPV</b>	Period of work: -	Hearing Protection Worn: <b>No</b>
<b>Previous</b>	1) -	-	-
	2) -	-	-
<b>Military Services</b>	-		

**Test Detail**

Test Location	<input checked="" type="checkbox"/> Sound Booth <input type="checkbox"/> Other	Hours Away from Noise	<input type="checkbox"/> < 14 hours <input type="checkbox"/> 14 - 24 hours <input type="checkbox"/> > 24 hours
Technician	<b>Rentivia Apriyani A.Md. Kep</b>		



O = Right Air Conduction, &lt;= Right Bone Conduction

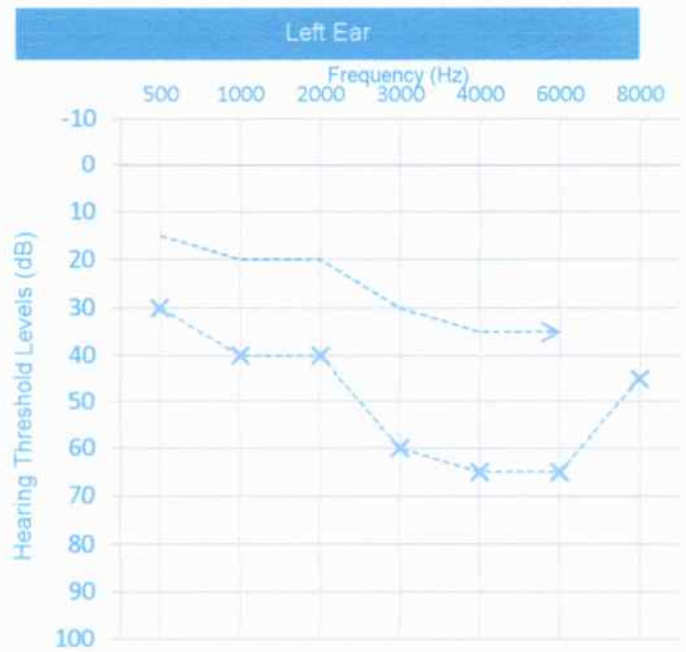

X = Left Air Conduction, &gt;= Left Bone Conduction

**Right Ear Observation and Test Result**

Canal	Normal							HTL
Ear Drum	Normal							RIGHT
Conduction	Frequency (Hz)							EAR
	500	1000	2000	3000	4000	6000	8000	
	Air	20	15	15	15	20	20	
Bone								16,7

**Left Ear Observation and Test Result**

Canal	Normal							HTL
Ear Drum	Normal							LEFT
Conduction	Frequency (Hz)							EAR
	500	1000	2000	3000	4000	6000	8000	
	Air	30	40	40	60	65	65	
Bone	15	20	20	30	35	35		28,3

**Conclusion / Medical Report**

Right Ear : Fungsi pendengaran dalam batas normal.

Left Ear : Mixed Hearing Loss Sedang

 Signature   
**dr. Hendra A.Z.**

 Instrument used  
**SIBELSOUND 400**

 Standard  
 OSHA



# Pulmonary Function Test Results



Visit date 02/12/2022

Patient code	8611.2022	Age	49
Surname	SUSILO	Gender	Male
Name	ANTON	Height, cm	163
Date of birth	20/07/1973	Weight, kg	59
Ethnic group	Oriental	BMI	22,21
Smoke	No smoker	Pack-Year	
Patient group			

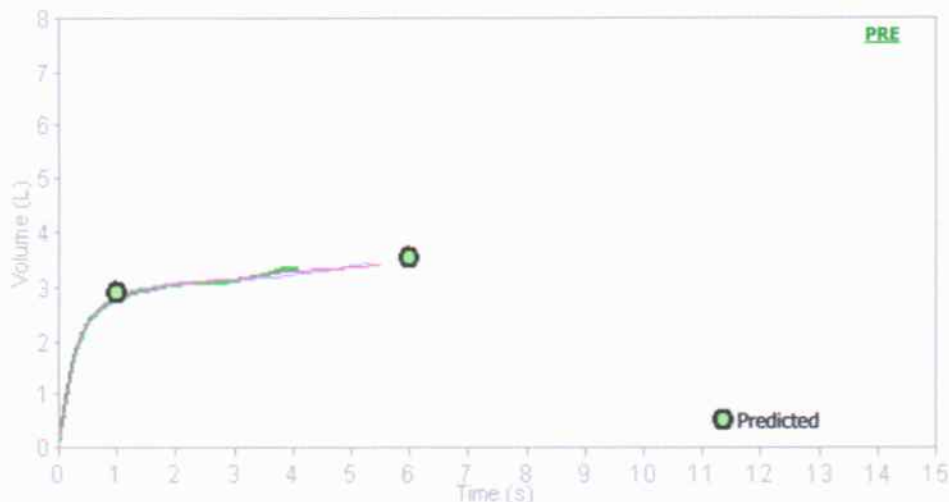
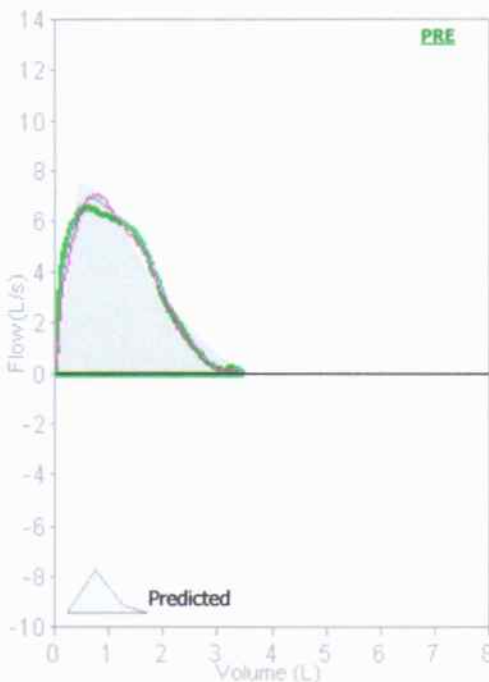

Quality Control Grade: F Variability: FEV1=0L (0%), FVC=0,05L (1,46%)  
3 Acceptable trials

**Interpretation**  
Normal Spirometry



PRE Trial date 02/12/2022 8:58:30

Parameters	LLN	Pred	PRE # 1	%Pred	Z-score	PRE # 2	PRE # 3	POST#1	%Pred	%Chg
FVC L	2,46	3,52	3,48	99	-0,05	3,43	3,42			
FEV1 L	2,03	2,89	2,82	97	-0,14	2,82	2,81			
FEV1/FVC %	72,9	83,1	81,0	97	-0,34	82,2	82,2			
PEF l/s	4,20	7,61	6,55	86	-0,51	6,88	7,12			
ELA Years		49	52	106		52	52			
FEF2575 l/s	1,36	3,14	3,09	98	-0,05	3,25	3,13			
FET s		6,00	4,34	72		5,35	5,50			
FIVC L	2,46	3,52								
FEV1/VC %	72,9	83,1								

BTPS 1,087 26 °C (78,8 °F) - Predicted Knudson

## Conclusion / Medical report

Fungsi Paru Paru dalam batas normal

Signature Grand MEDICA INDONESIA

Dr. Hendra AZ.

Instrument used  
Spirobank II new S/N Y04391  
Last calibration check 02/12/2022 9:56:46

**Patient Data**

ID Number	<b>08611.02.12.2022</b>	Company	<b>PT. INSPEKTINDO SINERGI PERSADA</b>
Name	<b>ANTON SUSILO, Tn.</b>	Occupation	<b>Project Supervisor</b>
Gender	<b>Laki-Laki</b>	Test Date	<b>02 Desember 2022</b>
DOB / Age	<b>20 Juli 1973 / 49 Yo.</b>	BMI	<b>22.2</b>
Height	<b>163 CM</b>	Weight	<b>59 KG</b>

**Pre-exercise Test Result**

<b>Indication</b>	Medical Check Up
<b>Pre-exercise BP</b>	112/68 mmHg
<b>Heart Rate</b>	77 bpm
<b>Respiration</b>	18 x/mnt
<b>Resting ECG</b>	Normal Sinus Rhythm

**Exercise Test Summary**

<b>Exercise Time</b>	12:02	mm:ss	<b>End Stage</b>	4
<b>Max Heart Rate</b>	139	bpm	<b>Target Heart Rate</b>	145 bpm
<b>Max Blood Pressure</b>	120/70	mmHg	<b>Max Heart Rate</b>	95,86 %
<b>Aerobic Capacity</b>	12	METs.	<b>VO2 Max</b>	42,55 ml/kg/min

**Reason Of End**

Fatigue  Dyspnoe  Angina  Dizziness  ST-T segment changes  Maximum HR reach

**ST-T segment changes**

No Changes  ST-segment depression 0,5-1 mm  Significant changes (ST-segment depression > 1 mm)  
 Upsloping

**Abnormal Lead:**

**Classification of Physical Fitness**

Low  Fair  Average  Good  High

**Blood Pressure Response**

Normal Response  Hipertensive Response

**Functional Classification**

Class I  Class II  Class III

**Conclusion / Medical Report**

**Recommendation**

*negative lectura respon  
ter to work at prote hre.*

Cardiologist Signature

**dr. ACHMAD YUSRI, SpJP**

Instrument Used

**SPELIALIS JANTUNG DAN PEMBULUH DARAH**

CONTEC B000S S/N 140203027





ID : 8611  
Name : Anton Susilo  
Age : 49 Years  
Gender : Male  
Department: PT. Inspektindo

HR : 64 BPM  
P Dur : 114 ms  
PR int : 169 ms  
QRS Dur : 79 ms  
QT/QTc int : 390/404 ms  
P/QRS/T axis : 10/95/41 °  
RV5/SV1 amp : 0.584/0.640 mV  
RV5+SV1 amp : 1.224 mV  
RV6/SV2 amp : 0.326/1.139 mV

Diagnosis Information:  
800: Sinus Rhythm  
203: Right Axis Deviation

Technician : Rentivia, A. A.MdKep  
Report Confirmed by:

*Handwritten signature*  
**dr. ACHMAD YUSRI, SpJP**  
**SPECIALIS ANTIING DAN PEMBUAH DARAH**

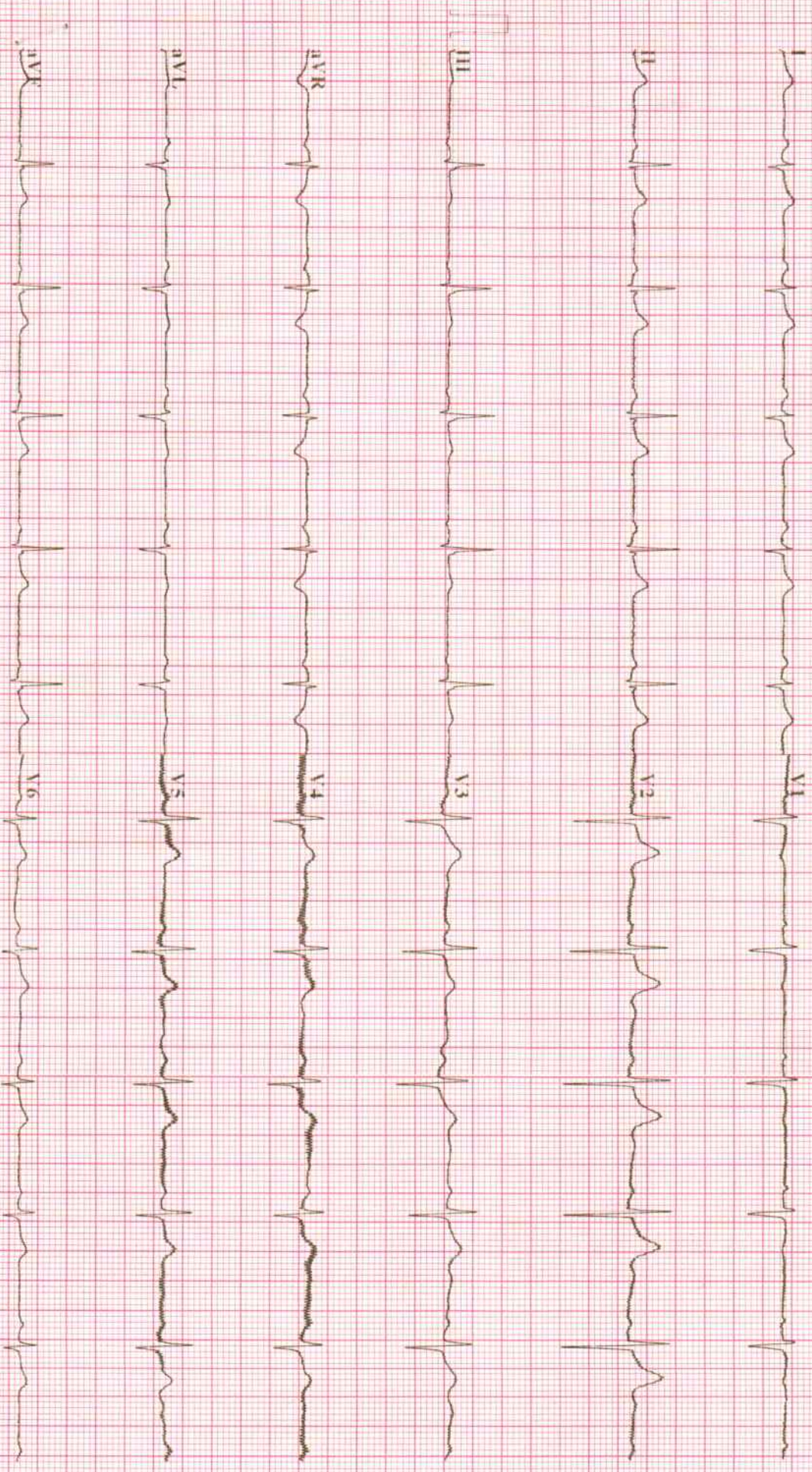



# Grand Medica Indonesia Stress Exercise Report

ID:8611      Section:      Name:ANTON SUSILO      Sex:Male      Age:49      Exam Time:02-12-2022 09:30

**Information**

DOB:1973-07-20      Race:Oriental Race      Indications:MCU  
 Height:163.00 cm      Weight:59.00 kg

Smoking       Diabetic       History of MI  
 Hypertension       Hyperlipidemia       Family History

Medications:

Address:  
 Telephone:

**Result**

Stage Name	HR(bpm)	BP(mmHg)
PRE-EXE	74	112/68
EXE1	89	---/---
EXE2	88	---/---
EXE3	115	---/---
EXE4	118	---/---
REC1	109	120/70

Protocol Name: BRUCE  
 Target HR: 145 bpm  
 Exercise Time: 12:02 mm:ss  
 Max Speed: 6.8 km/h  
 Max Grade: 16.0 %  
 Exeed +/-100uV Leads:  
 I II III aVL aVR aVF  
 V1 V2 V3 V4 V5 V6  
 DUKE Score: ----

Max Values	HR:	Target HR:	METS:	HR*BP:	SYS:	DIA:
139 bpm	139	95.9	13.5	10640.0	120.0	70.0

ST Segment	Max Elevation:	Max Depression:	Max Elevation Change:	Max Depression Change:
III	1.23 mV	-0.83 mV	1.23 mV	-0.83 mV
aVR	09:40	09:40	09:40	09:40
III				
aVR				

Summary	Arrhythmia
Total Beats: 1145	Abnormal Beats: 142
Total V: 61	Total S: 70
V Pairs: 0	S Pairs: 4
V Run: 4	S Run: 1
V bigeminal: 0	S bigeminal: 1
V trigeminal: 0	S trigeminal: 0
Total Long: 11	

Reason for End :

Symptoms:

Conclusions:

*Megabae*      *Aslwin*      *Kippo*

Operator:

**dr. ACHMAD YUSRI, SpJP**  
 SPESIALIS JANTUNG DAN PEMBULUH DARAH  
 Reviewing Physician:

# Grand Medica Indonesia Stress Exercise Report

## Average QRS

ID:8611

Section:

Name:ANTON SUSILO Sex:Male

Age:49

Exam Time:02-12-2022 09:30

Time:00:20 HR:60 bpm BP:112/68 mmHg	Time:03:20 HR:92 bpm BP:112/68 mmHg	Time:06:20 HR:88 bpm BP:112/68 mmHg	Time:09:20 HR:139 bpm BP:112/68 mmHg	Time:11:00 HR:112 bpm BP:112/68 mmHg	Time:11:50 HR:109 bpm BP:120/70 mmHg
0.11 I 20.97	0.08 I 18.69	0.04 I 21.78	-0.07 I 24.96	-0.01 I 17.71	0.03 I 10.35
0.01 II 19.67	0.05 II 22.54	0.23 II 37.22	0.15 II 17.71	0.37 II 17.08	0.06 II 19.17
-0.10 aVR 27.98	-0.03 aVR 12.86	0.19 aVR 19.87	0.22 aVR 19.86	0.38 aVR 19.83	0.02 aVR 8.92
-0.06 aVL 8.84	-0.07 aVL 23.89	-0.14 aVL 29.65	-0.04 aVL 16.26	-0.18 aVL 8.15	-0.04 aVL 14.71
0.10 aVF 25.17	0.06 aVF 22.27	-0.07 aVF 1.98	-0.14 aVF 22.42	-0.19 aVF 18.28	0.00 aVF 1.18
-0.05 V1 19.52	0.01 V1 21.29	0.21 V1 28.98	0.18 V1 5.95	0.37 V1 9.67	0.04 V1 13.69
0.01 V2 9.52	-0.02 V2 8.11	-0.06 V2 5.26	-0.06 V2 50.20	-0.06 V2 26.59	0.01 V2 12.07
0.21 V3 33.07	0.14 V3 30.84	0.02 V3 18.15	0.03 V3 59.78	-0.06 V3 13.63	0.05 V3 23.84
0.07 V4 32.27	0.09 V4 32.16	-0.07 V4 43.47	-0.11 V4 60.81	-0.17 V4 31.67	0.01 V4 24.77
0.06 V5 23.41	0.08 V5 19.34	-0.05 V5 25.55	-0.15 V5 51.65	-0.10 V5 18.27	0.01 V5 24.25
0.04 V6 22.58	0.04 V6 14.32	0.00 V6 26.50	-0.14 V6 22.29	-0.06 V6 23.87	0.03 V6 18.38
0.09 23.72	0.08 11.37	-0.00 16.34	-0.13 0.47	-0.10 29.31	0.03 23.28



# Grand Medica Indonesia Stress Exercise Report

## ECG Strips

ID:8611      Section:      Name:ANTON SUSILO      Sex:Male      Age:49      Exam Time:02-12-2022 09:30

Time:00:33      Stage:[ 2 / 6 ] EXE1 00:03 [ 2.7 Km/h 10.0 % ]      HR:66 bpm      BP:112/68 mmHg      10mm/mV 25mm/s

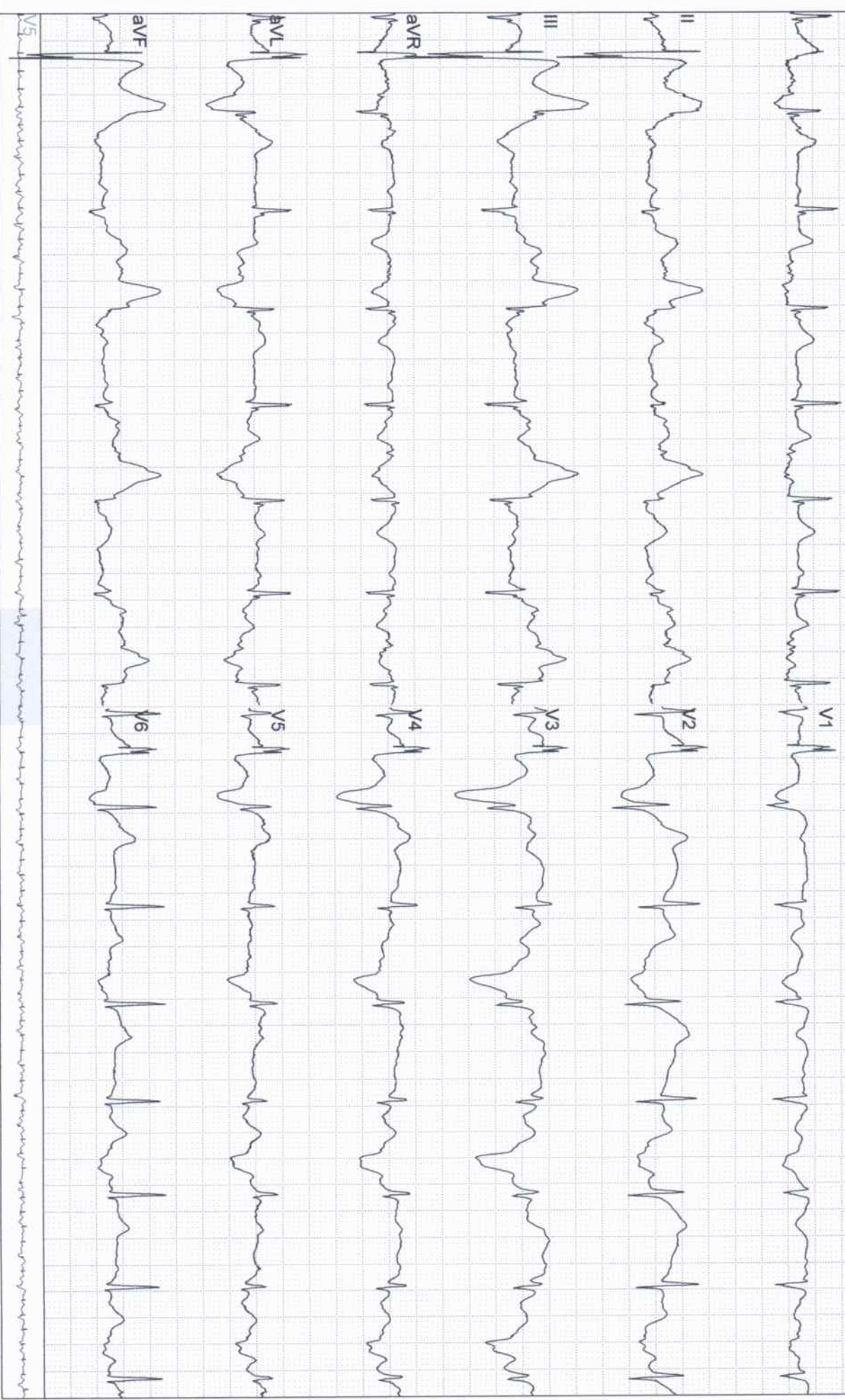



# Grand Medica Indonesia Stress Exercise Report

## ECG Strips

ID:8611      Section:      Name:ANTON SUSILO      Sex:Male      Age:49      Exam Time:02-12-2022 09:30

Time:03:10      Stage:[2 / 6] EXE1 02:40 [2.7 Km/h 10.0 %]      HR:89 bpm      BP:112/68 mmHg      10mm/mV 25mm/s

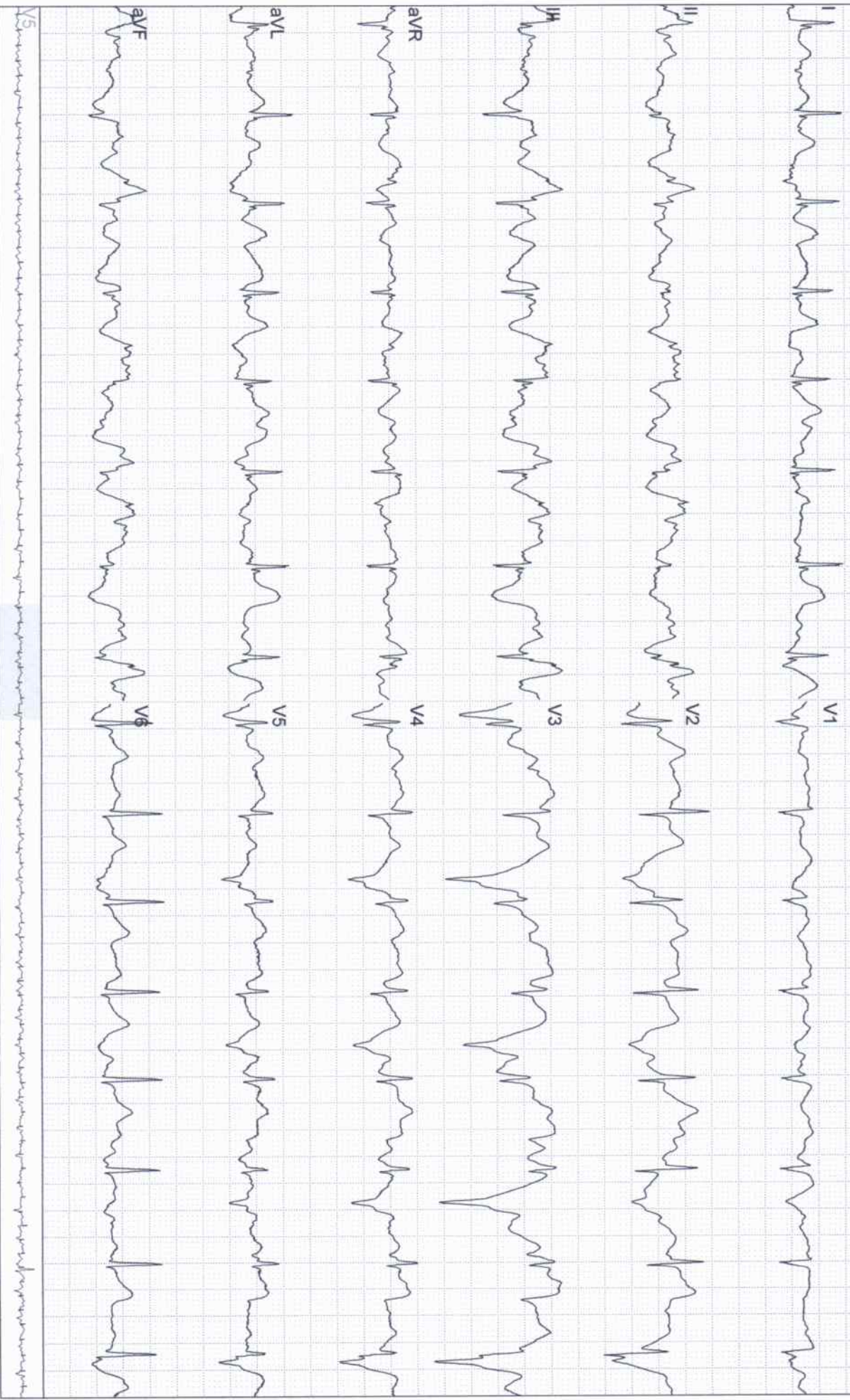



# Grand Medica Indonesia Stress Exercise Report

## ECG Strips

ID:8611

Section:

Name: ANTON SUSILO

Sex: Male

Age: 49

Exam Time: 02-12-2022 09:30

Time: 06:26

Stage: [ 3 / 6 ] EXE2 02:56 [ 4.0 Km/h 12.0 % ]

HR: 88 bpm

BP: 112/68 mmHg

10mm/mV 25mm/s

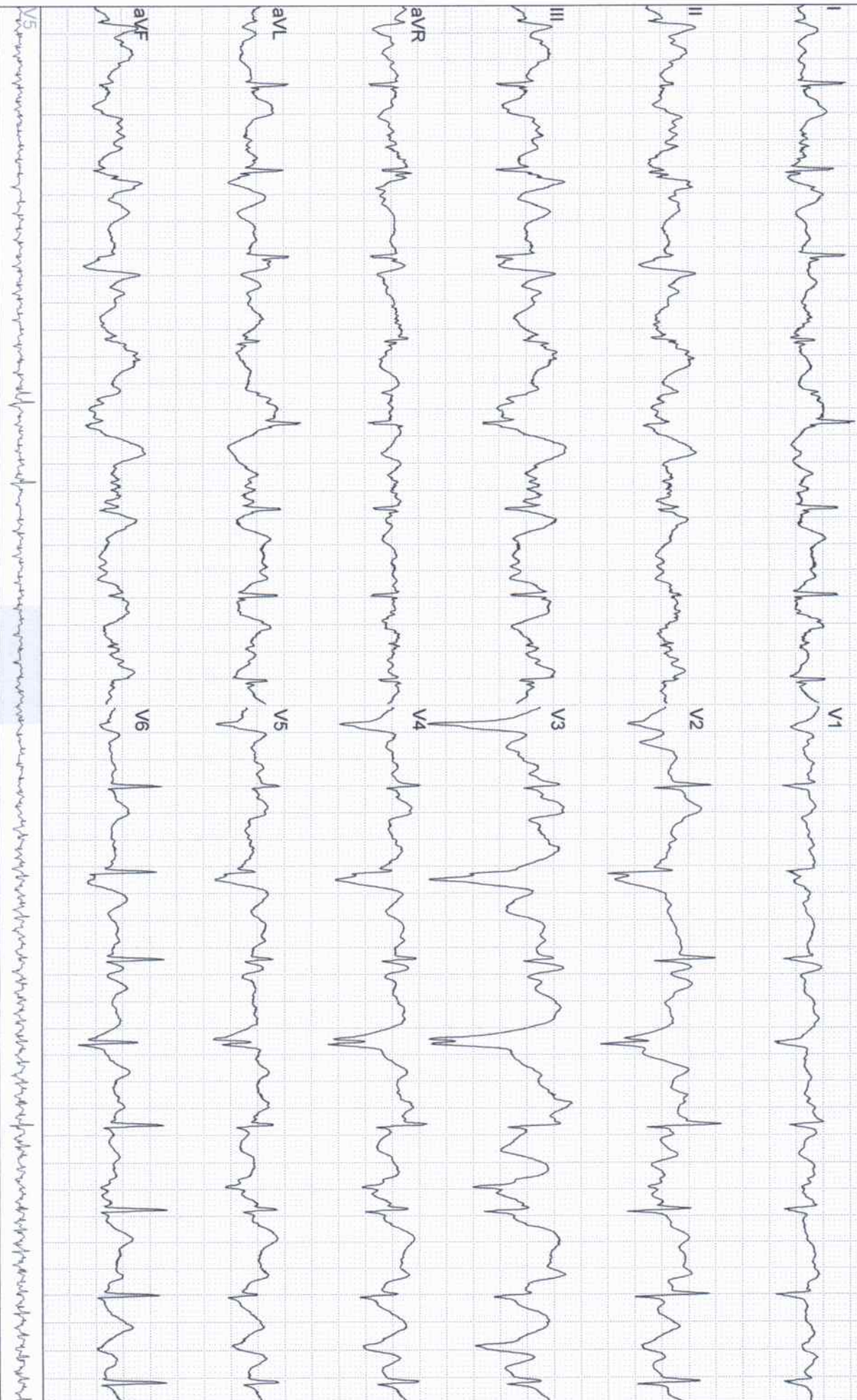



# Grand Medica Indonesia Stress Exercise Report

## ECG Strips

ID:8611

Section:

Name: ANTON SUSILO

Sex: Male

Age: 49

Exam Time: 02-12-2022 09:30

Time: 09:23

Stage: [ 4 / 6 ] EXE3 02:53 [ 5.5 Km/h 14.0 % ]

HR: 139 bpm

BP: 112/68 mmHg

10mm/mV 25mm/s

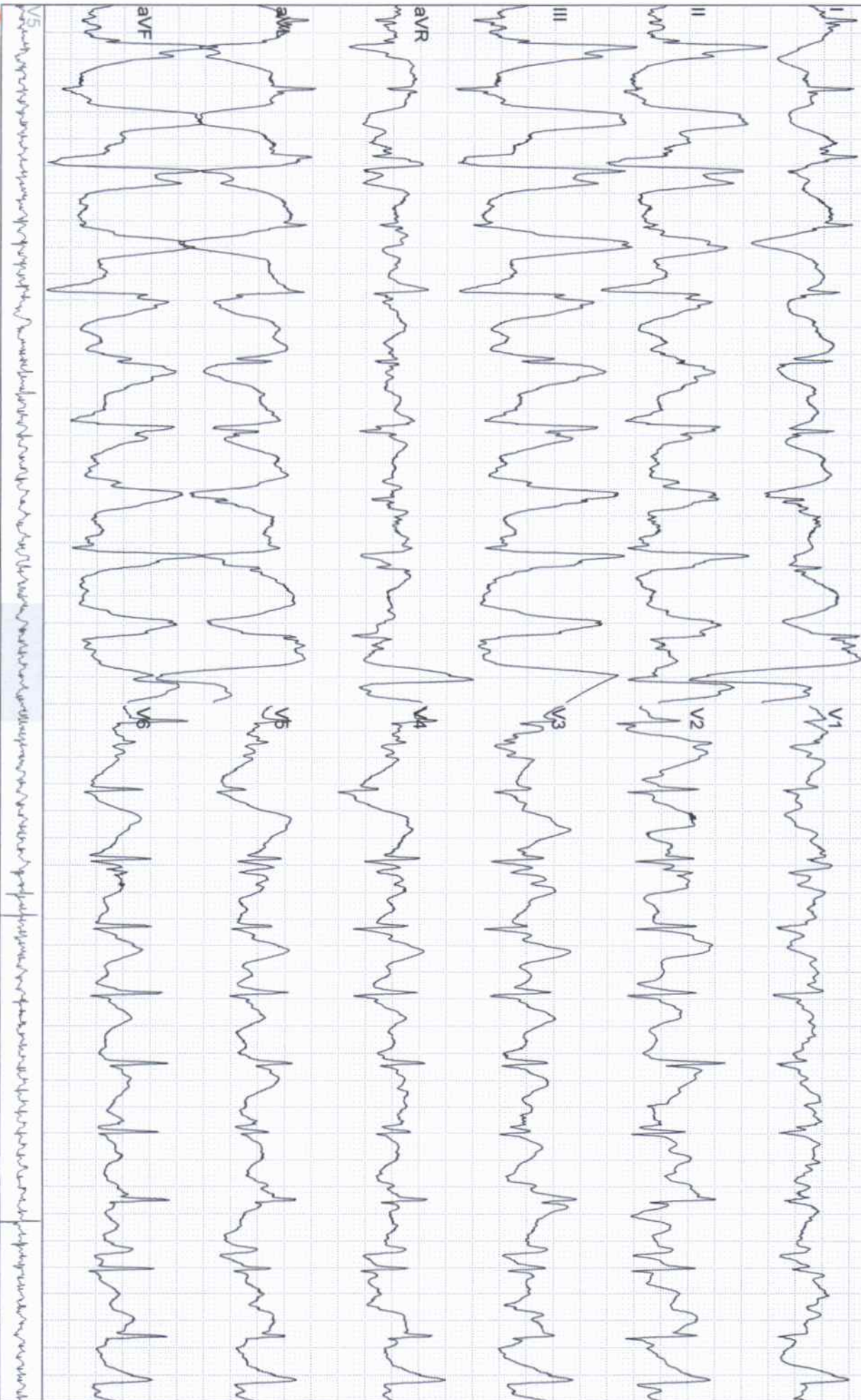



# Grand Medica Indonesia Stress Exercise Report

## ECG Strips

ID:8611      Section:      Name:ANTON SUSILO      Sex:Male      Age:49      Exam Time:02-12-2022 09:30

Time:11:13      Stage:6 / 6 | Recovery 00:11 [ 0.0 Km/h 0.0 % ]      HR:112 bpm      BP:120/70 mmHg      10mm/mV 25mm/s

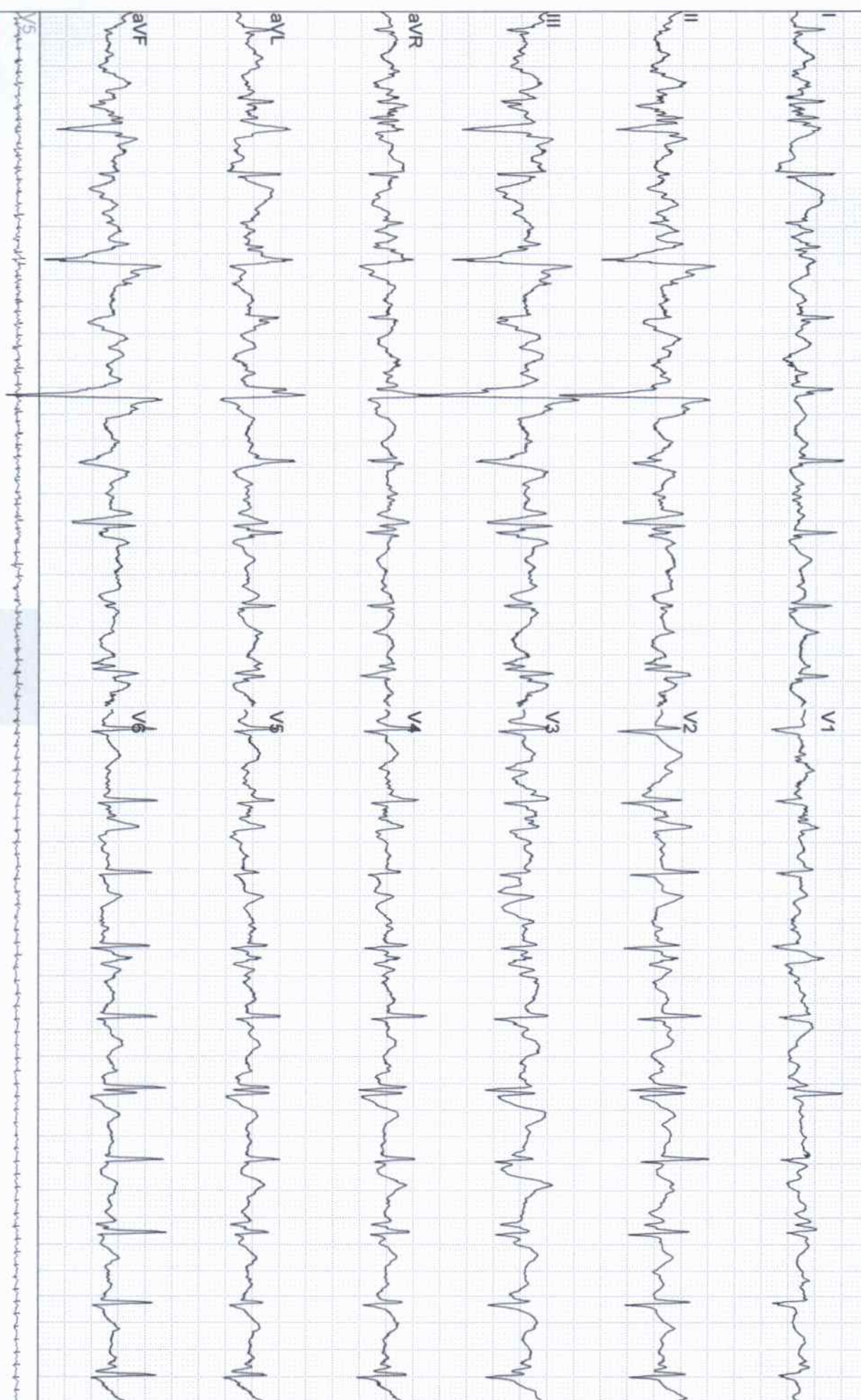



Balikpapan, 02 Desember 2022

Nomor : 009/SMEC-01/BPN/XII/2022  
Lampiran : 1 lembar  
Hal :-

### **RESUME MEDIS**

Dengan ini kami menerangkan bahwa :

Nama : ANTON SUSILO  
Usia : 49 Tahun  
Alamat : PERUM WAHANA, BALIKPAPAN SELATAN, BALIKPAPAN  
Pasi n datang ke Rumah Sakit Mata SMEC BPN pada tanggal 02 Desember 2022

Pemeriksaan Klinis :  
VOD : 20/20  
VOS : 20/25 → C-0.50 X 105 → 20/20  
ADD : S+2.00 J1  
TOD / TOS : 13.0 mmHg / 12.0 mmHg  
Diagnosa : ODS Kelainan Refraksi  
Theraphy : Kacamata  
Keterangan : Penglihatan kedua mata baik dengan menggunakan kacamata

Demikian surat keterangan ini di buat untuk di gunakan sebagaimana mestinya. Atas perhatian dan kerjasamanya diucapkan terima kasih.

Hormat Saya,

**smeCO**  
RUMAH SAKIT MATA SMEC  
BALIKPAPAN

**Dr. Yulia Sholihat , Sp.M**