

Bapak / Ibu Pelanggan

Medical Check – Up

Di –

Tempat

Dengan Hormat,

Terimakasih atas kepercayaan yang Bapak/Ibu berikan kepada kami untuk melakukan pemeriksaan kesehatan tahunan di Medical Check Up, Siloam Hospitals Balikpapan.

Merupakan suatu kehormatan bagi kami karena pada kesempatan ini kami dapat menyampaikan list rangkuman hasil pemeriksaan medical check – up.

Apabila ada hal yang ingin Bapak / Ibu tanyakan sehubungan dengan hasil pemeriksaan medical check – up, silahkan menghubungi kami di No. Telp. (0542) 8862999, ext. 29211 dengan membuat perjanjian terlebih dahulu.

Sekali lagi kami ucapkan terimakasih dan kami berharap masih diberi kesempatan untuk memberikan pelayanan kesehatan tahunan bagi Bapak / Ibu beserta keluarga di masa yang akan datang.

Hormat Kami,



dr. Linda Uli Natalisa
Medical Check Up

RAHASIA



PT. Inspekindo Sinergi Persada

HEALTH AND MEDICAL CHECK UP

No. C 17/MCU-SHBP/XII/2016

Nama : M. Dipo Duantoro, Tn
Tanggal Lahir : 5 Juni 1988
Jenis Kelamin : Male
S/N :
Jabatan / Posisi : Inspector

Tanggal MCU : 6 Desember 2016

Dilakukan oleh :
r. Linda Uli Natalisa
r. Santoso Suhendro, Sp. Rad
r. M. Iqbal, Sp. JP
r. Maranatha L.B, Sp.THT- KL
r. Ademalla Kirana, Sp. P

Jl. MT. Haryono
Telp. 0542 - 8862999 Fax. 0542 - 7206517
e-mail: rs.bpn@silohospitals.com
website: http://www.silohospitals.com

RAHASIA

HEALTH AND MEDICAL CHECK UP

N 0017/MCU-SHBP/XII/2016

Kepada : **M. Dipo Duantoro, Tn**
Dept : **PT. Inspektindo Sinergi Persada**

Umur/ Tanggal **28 tahun 25 Jun 1988** **Male**

Berikut adalah hasil pemeriksaan Medical Check Up yang telah dilaksanakan pada tanggal **16 Desember 2016**

TEMUAN

1. Gigi : Calculus, caries.
2. Tes visus : OS miopia.
3. Laboratorium DL : Segmen m... urun, kolesterol, LDL meningkat.
4. Laboratorium UL : BJ menurun.
5. EKG : SR, ACS.

STATUS

CATEGORY	
1A	Fit, tidak dijumpai problem kesehatan
1B	Fit, dijumpai problem kesehatan yang tidak
2	Fit, dengan problem kesehatan yang dapat
3A	Dengan problem kesehatan yang dapat mer
3B	Dengan problem kesehatan yang dapat mer
4	Unfit, dengan keterbatasan fisik untuk melal
5	Unfit, sedang sakit, perawatan rumah sakit

NOTE

NOTE
is
jadi serius - Kelompok resiko rendah
serius - Kelompok resiko sedang
serius - Kelompok resiko tinggi
in pekerjaan secara normal, hanya cocok untuk pekerjaan ringan
dalam kondisi yang tidak memungkinkan untuk melakukan pekerjaan (status ijin sakit)

KESIMPULAN

FIT

sebagai **Inspector**

di Lokasi Kerja **PT. Inspektindo Sinergi Persada**

SARAN

1. Stop merokok.
2. Menjaga kebersihan gigi dan mulut, kontrol ke Dokter Gigi untuk perawatan.
3. Rutin berolahraga.
4. Hindari makanan tinggi kolesterol.
5. Dianjurkan untuk menggunakan kacamata dengan ukuran terbaru.

Berlaku : **16 Desember 2017**

Bila masih ada hal yang perlu diperjelas, mohon segera menghubungi Dokter Pemeriksa. Terimakasih atas kerjasamanya

Dokter Pemeriksa,

dr. Linda Uli Natalisa

RAHASIA

Medical Department

HEALTH AND MEDICAL CHECK UP

PHYSICAL EXAMINATION

Name	M. Dipo Duantoro, Tr
------	----------------------

I. GENERAL CONDITION

Blood Pressure (mmHg)	130/90	Pulse (x/mnt)	
Weight (kg)	60	Height (cm)	

* BMI = W / H² (Underweight = < 18-25, Overweight 25-30, Ob

II. PHYSICAL

No	PHYSICAL	A = ABNORMAL
1	GENERAL APPEARANCE	Appearance age/nutritional/developmental & emotional status/Posture/Gait/
2	HEAD/SCALP	Size/Shape/Tender over sinuses
3	EYES	Conjunctiva/Sclera/Cornea/Pupil/Reflex/Range of Movement/
4	EARS	Ext. canal/Membran perforation/
5	NOSE/SINUSES	Septum/obstruction/turbinates/di
6	MOUTH/THROAT	Odor/Lips/Tongue/Tonsils/Gums
7	TEETH	Caries ©, filling (F), Missing (M),
8	NECK	Adenopathi/Thyroid/Carotids/Tre
9	BACK/SPINE	Kyphosis/Scoliosis/Lordosis/mot
10	THORAX	Symmetry/movement/countour/t
11	BREAST	Size/cosistency/Nipples/areolar/
12	HEART	Rate/rhythm/apical/impulse/Trills
13	CHEST / LUNG	Excursion/dullness or hyper - res
14	ABDOMEN	Bowel sounds/appearance/liver/spleen/
15	GROIN	Hernia/inguinal nodes/femoral pt
16	MALE GENITAL	Penis/testis/scrotum epididymis/varicocele/scars/Disc
17	FEMALE GENITAL	Vulva/vagina/Cervix/Uterus/adn
18	EXTREMITIES	Deformity/clubbing/cyanosis/ede
19	JOINTS	ROMS/swelling/inflammation/Defo
20	SKIN	Color/birthmark/scars/tatoos/text
21	NEUROLOGICAL	Reflexes/cranial nerve/tremor/paralysis/motoric/s
22	MUSCULAR SYSTEM	Strength/wasting/development
23	RECTAL EXAM	Sphincter tone/hemorrhoids/fissu

Diisi oleh Dokter

S/N		DEPT	Inspektindo Sinergi Pers
-----	--	------	--------------------------

62	Respiration (x/mnt)	18	Temp (° C)
168	BMI (kg/m ²)	21,26	Waist (cm)

	A	N	Describe abnormalities in detail (circle words of importance and explain)
ment/mental		N	-
ech		N	-
ir/Eruption		N	-
osis/Tension/Eyelid/Br		N	-
harge/tophi/Hearing		N	-
arges		N	-
arynx		N	-
dix ©	A		Calculus, caries
sa/Veins/Mass/		N	-
/CVA/Bone/Tenderne		N	-
er		N	-
harge/palpable		N	-
ality of		N	-
/murmurs		N	-
ance of		N	-
sses/Hernias,murmur/		N	-
s		N	-
ge/circumcised/piercin		N	-
g/rectocele/Bartholini			-
nail/periper		N	-
liing/ROM		N	-
y		N	-
/rash/eczeme/ulcers/p		N	-
oric(touch,prick,vibrat		N	-
masses/prostate		N	-

SUPPORTIVE INVESTIGATIONS

Name **M. Dipo Duantoro, Tn**

I. VISION

Vision	Unaided	
	Left	Right
Distant	6/7,5	6/6
Near	20/20	20/20
Visual fields (normal > 70°)		
COMMENT :		

With spectacles		Night	Colour Blindness	
Left	Right		<input type="checkbox"/> Normal	
6/6	6/6		<input type="checkbox"/> Red - Green Absent	
20/20	20/20		<input type="checkbox"/> Colour Blind	
Left	-	Right	-	

II. LABORATORIUM SUMMARY

<input type="checkbox"/> Normal	COMMENT :	Laboratorium
<input checked="" type="checkbox"/> Abnormal		

: Segmen menurun, kolesterol, LDL meningkat → UL : BJ menurun.

III. CHEST X-RAY

Pneumoconius	<input type="checkbox"/> Yes
If Yes - ILO Clasification	-
Evidence of TB	<input type="checkbox"/> Yes
Other Abnormalities	
COMMENT :	

<input checked="" type="checkbox"/> No
<input checked="" type="checkbox"/> No

IV. ECG (Optional for over 35 years of age)

<input checked="" type="checkbox"/> Normal	COMMENT :	SR, ACS
<input type="checkbox"/> Abnormal		

See attached result

V. TREADMILL (Optional for over 40 years of age)

<input checked="" type="checkbox"/> Normal	COMMENT :	Response is
<input type="checkbox"/> Abnormal		

See attached result
nic negative

VI. SPIROMETRY (Optional for dust exposure, respiratory chronic disease,...)

Test	Pred
VC	4.1
FVC	3.8
FEV 1	82
FEV/FVC	92
COMMENT : Dalam batas normal	

Observed	Percentage
3.64	88 %
3.57	101 %
98.0	119 %
9.75	105 %

VII. AUDIOMETRY (Optional for noise exposure, previous hearing problem)

CONCLUSION	Change since last audiometric examination
<input checked="" type="checkbox"/> Normal	If Yes, what change :
<input type="checkbox"/> Abnormal	Recommended action :
Refer to safety department :	

See attached result

<input type="checkbox"/> Yes	<input checked="" type="checkbox"/> No
<input type="checkbox"/> Yes	<input checked="" type="checkbox"/> No

VIII. USG

COMMENT :	Dalam batas normal
-----------	--------------------

Patient Name : MUHAMMAD DIPO DUANTORC TN
 Address : JL. GN EMPAT NO.5 RT.1
 Age : 28 Thn 5 Bln 24 Hr
 DOB/Sex : 25-06-1988 / Male
 Ward : CHECKUP
 Physician : LINDA ULI NATALISA, dr
 MR. No. : SHBP.00079684
 Clinical Info :

Order Time : 16-12-16 08:35
 Specimen Received : 16-12-16 08:57
 Print Out : 19-12-16 08:14
 Lab No. : 16046150
 Patient Category : INSPEKTINDO
 Reg. No. : CPA1612160002
 Page : 1 / 3

RUTIN

Test	Result	Unit	Reference Range	Method
------	--------	------	-----------------	--------

HAEMATOLOGY

Hematologi Lengkap

Hemoglobin	16.4	g/dL	14.0 - 18.0	
Jumlah Lekosit	4.70	10 ³ /ul	4.50 - 11.50	
Hitung Jenis				
Eosinofil	2	%	1 - 3	
Basofil	0	%	0 - 2	
Neutrofil Segmen	L 49	%	50 - 70	
Limfosit	42	%	18 - 42	
Monosit	7	%	2 - 11	
Hematokrit	46.6	%	40.0 - 54.0	
Jumlah Trombosit	255	10 ³ /ul	150 - 450	
Jumlah Eritrosit	5.46	10 ⁶ /uL	4.60 - 6.00	
MCV, MCH, MCHC				
MCV	85.3	fL	80.0 - 94.0	
MCH	30.0	pg	26.0 - 32.0	
MCHC	35.2	g/L	32.0 - 36.0	
Laju Endap Darah 1 jam	7	mm	0 - 13	

CLINICAL CHEMISTRY

^GOT - SGPT

^SGOT	18.3	U/L	<37	
SGPT	14.3	U/L	<45	
Gamma GT	19.0	U/L	8-61	
Trigliserida	121	mg/dL	Normal: <150 mg/dL Borderline High: 150-199 mg/dL High: 200-499 mg/dL Very high: >= 500 mg/dl	
Kolesterol Total	H 218	mg/dL	Desirable: <200 mg/dL PAP Borderline High: 200-239 mg/dL High: >= 240 mg/dL	
HDL Kolesterol	44	mg/dL	Major risk: <40 mg/dL Negative risk: >= 60 mg/dL	

Patient Name : MUHAMMAD DIPO DUANTORC TN
 Address : JL. GN EMPAT NO.5 RT.1
 28 Thn 5 Bln 24 Hr
 DOB/Sex : 25-06-1988 / Male
 Ward : CHECKUP
 Physician : LINDA ULI NATALISA, dr
 MR. No. : SHBP.00079684
 Clinical Info :

Order Time : 16-12-16 08:35
 Specimen Received : 16-12-16 08:57
 Print Out : 19-12-16 08:14
 Lab No. : 16046150
 Patient Category : INSPEKTINDO
 Reg. No. : CPA1612160002
 Page : 2 / 3

RUTIN

Test	Result	Unit	Reference Range	Method
LDL Kolesterol	H 164	mg/dL	Optimal:<100 mg/dL Near optimal:100-129 mg/dL Borderline high:130-159 mg/dL High:160-189 mg/dL Very high:>190 mg/dL	
Glukosa Darah Puasa	91	mg/dL	76 - 100	
Ureum Darah	19.4	mg/dL	<50	
Kreatinin Darah	1.09	mg/dL	0.70 - 1.20	
Asam Urat	6.7	mg/dL	3.4 - 7.0	

SEROLOGY

HBsAg Rapid Non Reakti Non Reaktif

URINALISYS

Urin Lengkap

Makroskopis				
Warna	Kuning		Kuning	
Kejernihan	Jernih		Jernih	
Berat Jenis	L 1.015		1.016 -1.022	Dipsticks
pH	5.0		4.8 - 7.4	
Lekosit	Negatif	/uL	Negatif	
Nitrit	Negatif	mg/dL	Negatif	
Protein	Negatif	mg/dL	Negatif	
Glukosa	Normal	mg/dL	Normal	
Keton	Negatif	mg/dL	Negatif	
Urobilinogen	Normal	mg/dL	Normal	
Bilirubin	Negatif	mg/dL	Negatif	
Darah (Blood)	Negatif	/uL	Negatif	
Sedimen				
Lekosit	2	/lpb	1 - 5	
Eritrosit	0-1	/lpb	0 - 1	
Silinder	Negatif			

Patient Name : MUHAMMAD DIPO DUANTORC TN
 Address : JL. GN EMPAT NO.5 RT.1
 28 Thn 5 Bln 24 Hr
 DOB/Sex : 25-06-1988 / Male
 Ward : CHECKUP
 Physician : LINDA ULI NATALISA, dr
 MR. No. : SHBP.00079684
 Clinical Info :

Order Time : 16-12-16 08:35
 Specimen Received : 16-12-16 08:57
 Print Out : 19-12-16 08:14
 Lab No. : 16046150
 Patient Category : INSPEKTINDO
 Reg. No. : CPA1612160002
 Page : 3 / 3

RUTIN

Test	Result	Unit	Reference Range	Method
Sel Epitel	0-1	/lpk	0 - 2	
Kristal	Negatif		Negatif	
Bakteri	Negatif		Negatif	
Jamur	Negatif		Negatif	

Clinical Pathologist

dr.Yuly Eko P,M. Kes, Sp.PK

Penilaian hasil laboratorium hanya dapat diberikan oleh Dokter yang memiliki data klinis pasien.

Authorized By Dwi

Authorisation Date : 16-12-16 10:43

Patient Name	:	MUHAMMAD DIF DUANTORO, TN
Sex / Age	:	M / 28Y 5M 22D
Modality	:	CR
Procedure	:	THORAX AP, PA
Ref. Department	:	MCU

Patient ID	:	SHBP.00079684
Accession No.	:	10000000673053
Report Date/Time	:	16-12-2016 09:53:24
Referring Physician	:	dr. Linda Uli Natalisa

}- Chest PA view

Temuan:

PARU: Normal
 TRAKEA: Normal
 KARINA: Normal
 BRONKUS UTAMA KANAN DAN KIRI: Normal
 PLEURA: Normal
 JANTUNG: Normal
 BATAS JANTUNG KANAN: Normal
 BATAS JANTUNG KIRI: Normal
 PULMONARY BAY: Normal
 HILUS: Normal
 AORTA: Normal
 VERTEBRA THORAKAL : Normal
 TULANG-TULANG YANG TERVISUALISASI : Normal
 JARINGAN LUNAK: Normal
 DIAFRAGMA: Normal
 ABDOMEN YANG TERVISUALISASI: Normal
 LEHER YANG TERVISUALISASI: Normal

Kesan:

Tidak terdapat kelainan pd CXR

Cor & Pulmo : Normal

Salam Sejahtera,



dr. Santoso Suhendro. Sp. Rad (K)

16-12-2016 09:53:24

This document is digitally signed and hence no manual signature is required.

Patient Name	: MUHAMMAD DIPC DUANTORO, TN	Patient ID	: SHBP.00079684
Sex / Age	: M / 28Y 5M 22D	Accession No.	: 10000000673057
Modality	: US	Report Date/Time	: 16-12-2016 10:03:49
Procedure	: UPPER ABDOMEN USG	Referring Physician	: dr. Linda Uli Natalisa
Ref. Department	: MCU		

US Abdomen - Male

Temuan:

HEPAR: Normal

LIEN: Normal

SISTEM VENA PORTA: Normal

VENA CAVA INFERIOR, VENA HEPATIKA: Normal

SISTEM BILIER DAN KANDUNG EMPEDU: Normal

PANKREAS: Normal

GINJAL D/S : Normal

SISTEM PELVIKALISES: Normal, tdk melebar, tdk u (-)

Kesan:

Tidak diketemukan kelainan pd USG Upper Abdomen

Salam Sejawat,



dr. Santoso Suhendro. Sp. Rad (K)

16-12-2016 10:03:49

This document is digitally signed and hence no manual signature is required.

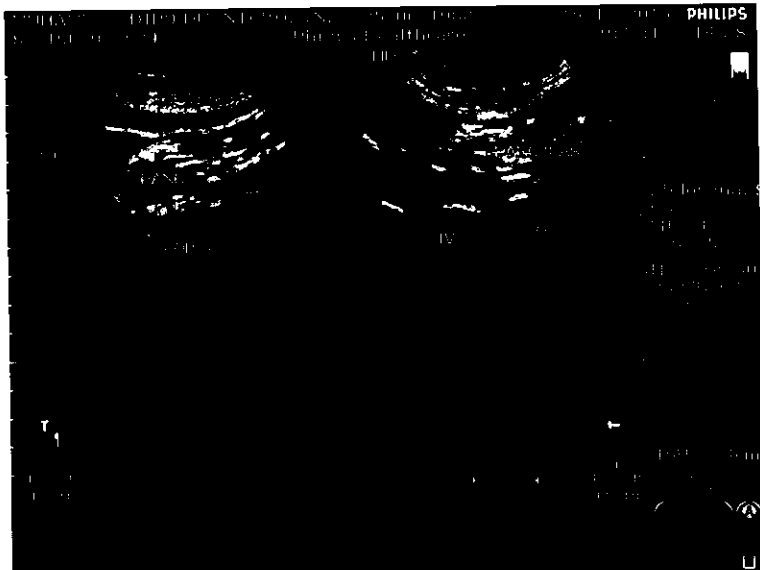

Tabular Summary

Siloam Hospital Balikpapan

Pn. M. Dipo, Inspektindo

Patient ID: 0796841

16.12.2016 Male 168 cm 60 kg

12:29:51 28yrs Asian

Meds:

Test Reason:

Medical History:

Ref. MD: Ordering MD:

Technician: Fitri Test Type:

Comment:

BRUCE: Total Exercise Time: 12:01

Max HR: 179 bpm 93% of max predicted 192 bpm HR at rest: 81

Max BP: 172/88 mmHg BP at rest: 134/72 Max RPP: 25800 mmHg*bpm

Maximum Workload: 13.50 METS

Max ST: -0.65 mm, 0.00 mV/s in III EXERCISE STAGE 1 02:29

Arrhythmia: VBIG:1, PVC:18, PSVC:31

HR reserve used: 85 %

HR recovery: 36 bpm

Freq VE recovery: 0 VE/min

ST/HR hysteresis: 0.077 mV (II)

QRS duration: BASELINE: 94 ms. PEAK: EX: 92 ms. REC: 126 ms

Location Number: * 0 *

Phase Name	Stage Name	Time in Stage	Speed (km/h)	Grade (%)	Workload (METS)	HR (bpm)	BP (mmHg)	RPP (mmHg*bpm)	VE (/min)	ST Level (II mm)	Comment
PRETEST	SUPINE	00:02	0.00	0.00	1.0	81			0	-0.75	
	STANDING	00:47	0.00	0.00	1.0	75	134/72	10050	2	-0.25	
	HYPERV	00:02	0.00	0.00	1.0	75			2	-0.25	
	WARM UP	01:22	1.60	0.00	1.7	80	136/74	10880	3	-0.35	
EXERCISE	STAGE 1	03:00	2.70	10.00	4.6	90	156/66	14040	5	-0.45	
	STAGE 2	03:00	4.00	12.00	7.0	117	163/72	19071	1	-0.35	
	STAGE 3	03:00	5.40	14.00	10.0	155	172/88	26660	0	-0.40	
	STAGE 4	03:00	6.60	16.00	13.1	176			0	0.15	
	STAGE 5	00:01	6.70	16.00	13.1	176			0	0.45	
RECOVERY		01:10	2.40	0.00	2.1	136	159/59	21624	0	0.25	

Weg atne backe. Dipo

Tn. M. Dipo, Inspektando

Patient ID: 0796841

6/12/2016

12:29:51

BASELINE EXERCISE	MAX ST EXERCISE	PEAK EXERCISE	TEST END RECOVERY	BASELINE EXERCISE	MAX ST EXERCISE	PEAK EXERCISE	TEST END RECOVERY
0:00	2:29	12:01	0:58	0:00	2:29	12:01	0:58
79 bpm	96 bpm	176 bpm	141 bpm	79 bpm	96 bpm	176 bpm	141 bpm
136/74 mmHg			159/59 mmHg	136/74 mmHg			159/59 mmHg

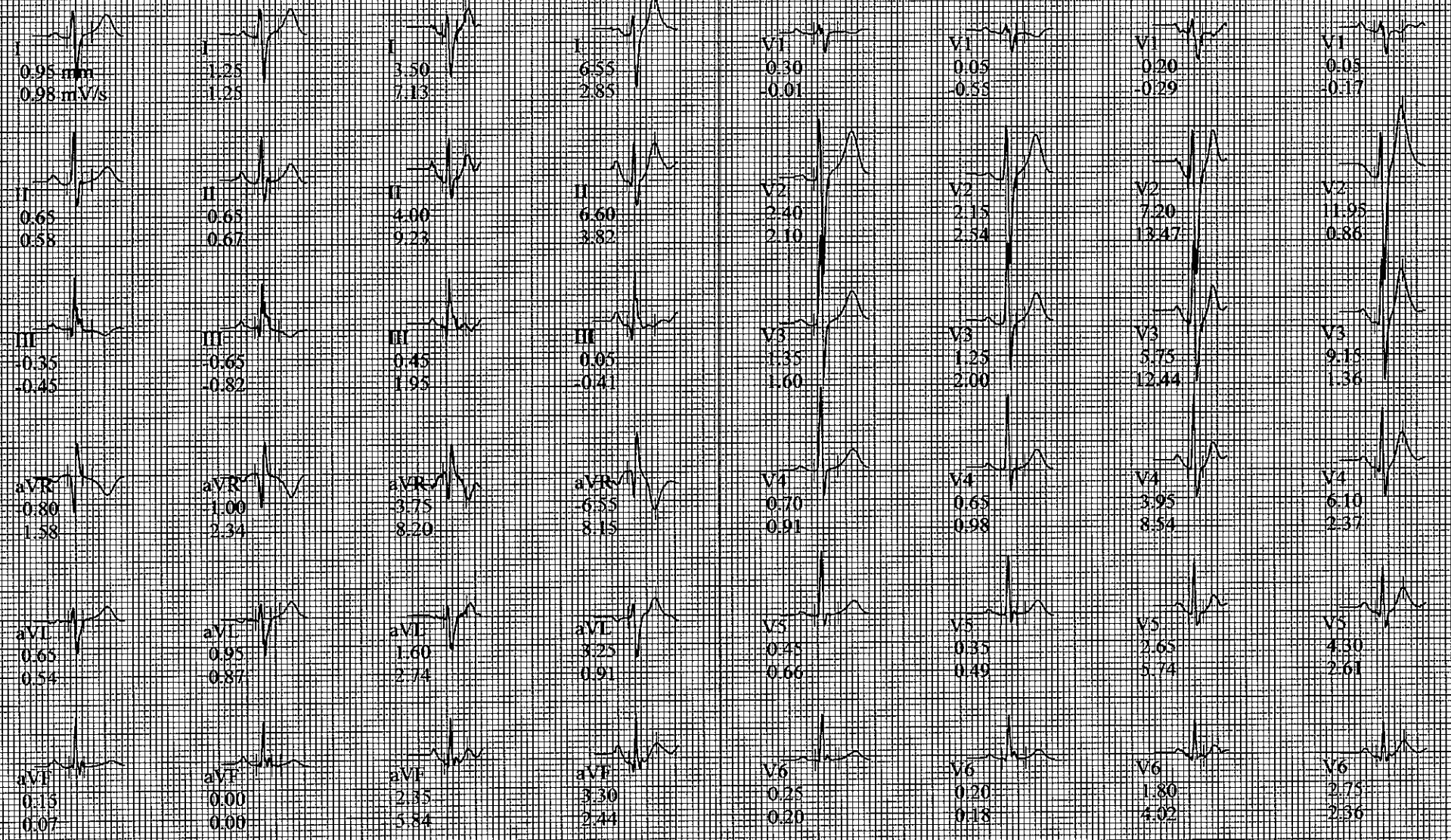

GE CASE V6.73 (0)
10mm/mV 50Hz 0.01Hz PREP HEART VS 4

Unevaluated

Attending N

12-LEAD REPORT

In. M. Dipo Inspektindo
Patient ID: 0796841
16.12.2016
12:30:32

70 bpm
134/72 mmHg

PRETEST
STANDING
00:40

BRUCE
0.0 km/h
0.0%

Silam Hospital Balikpapan

Measured at 60ms Post J (10mm/mV)

Auto Points

Lead	ST(mm)	Lead	ST(mm)
I	-1.10	V1	0.20
II	0.75	V2	2.10
III	-0.35	V3	1.05
aVR	-0.85	V4	0.55
aVL	0.70	V5	0.40
aVF	0.20	V6	0.25

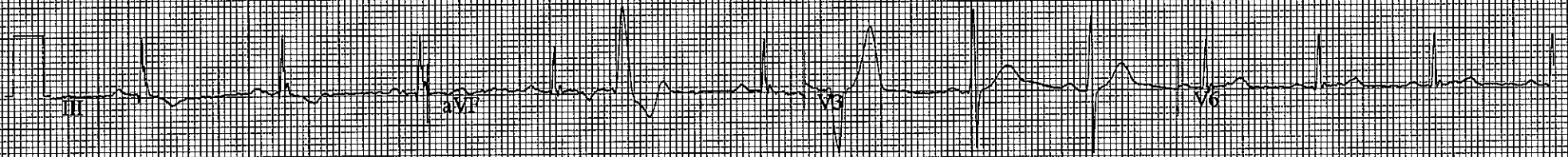
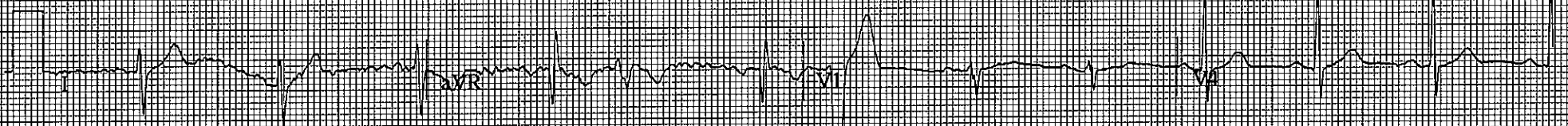

12-LEAD REPORT

In. M. Dipo Inspektindo
Patient ID: 0796841
16-12-2016
12:31:59

80 bpm
136/74 mmHg

PRETEST
WARM-UP
02:07

BRUCE
1.6 km/h
0.0%

Sitoam Hospital Balikpapan

Measured at 60ms Post J (10mm/mV)
Auto Points

Lead	ST(mm)	Lead	ST(mm)
I	1.00	V1	0.25
II	0.65	V2	2.35
III	-0.40	V3	1.30
aVR	-0.80	V4	0.70
aVL	0.70	V5	0.50
aVF	0.15	V6	0.25

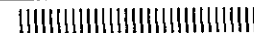
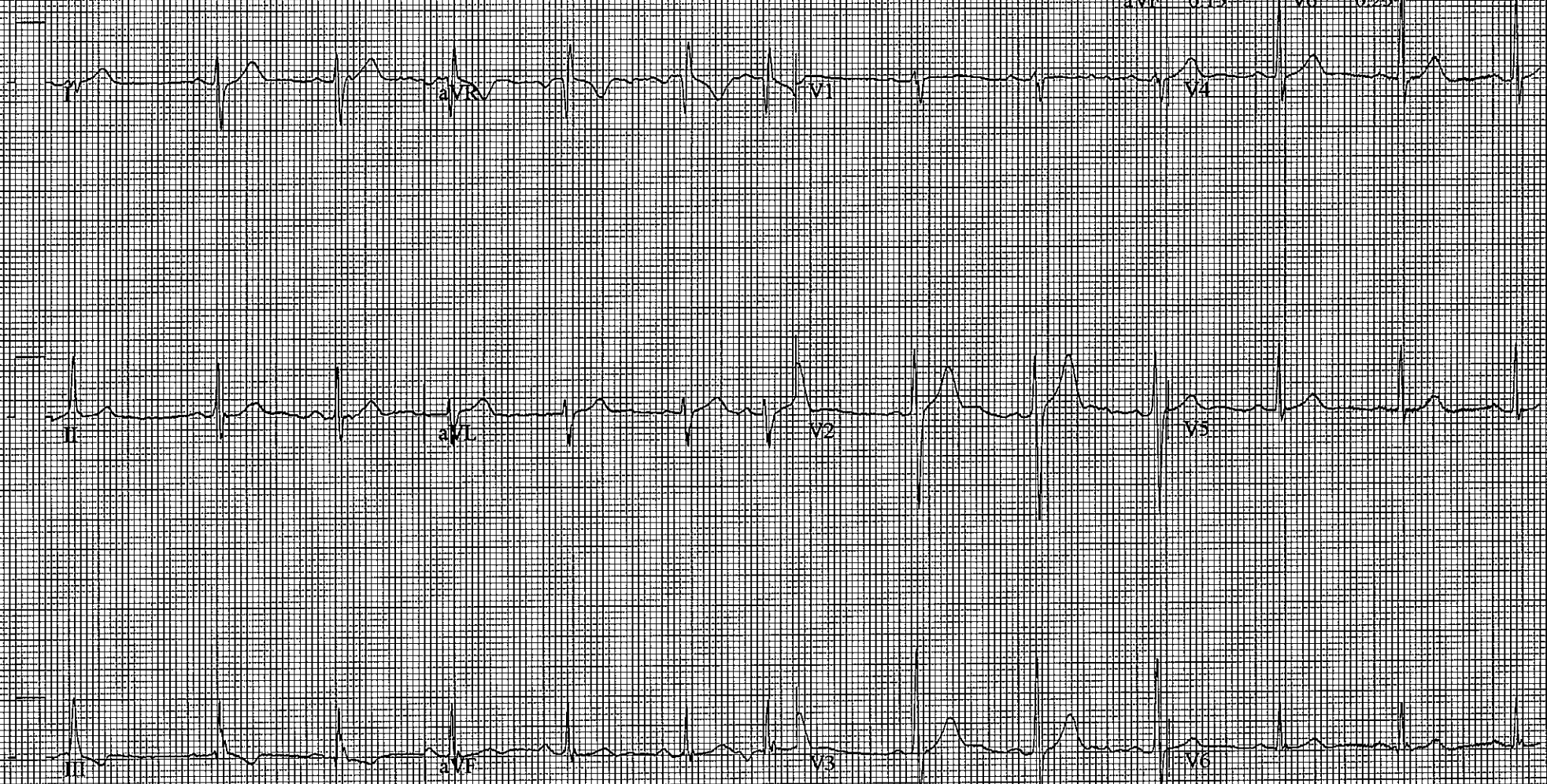

12-LEAD REPORT

Tri. M. Dipo Inspektindo
Patient ID: 0796841
16.12.2016
12:34:53

% bpm
156/66 mmHg

EXERCISE
STAGE 1
02:50

BRUCE
2.7 km/h
10.0%

Siloam Hospital Balikpapan
Measured at 60ms Post J (10mm/mV)
Auto Points

Lead	ST(mm)	Lead	ST(mm)
I	1.05	V1	0.10
II	0.70	V2	2.15
III	0.40	V3	1.25
aVR	-0.90	V4	0.75
aVL	0.70	V5	0.40
aVF	0.15	V6	0.20

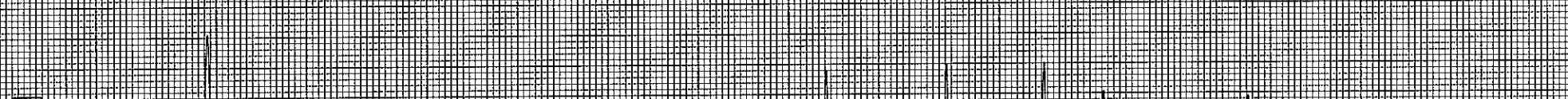
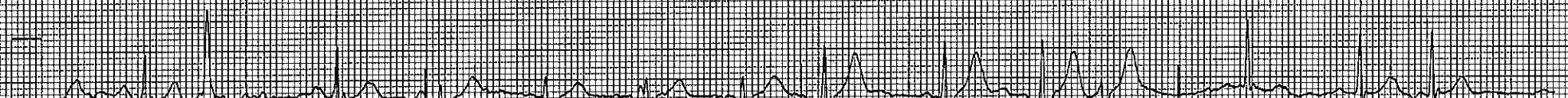

GE
CASE V673

25 mm/s 10 mm/mV 50 Hz 0.01 Hz FREQ THRESH (V2, V3)

Start of Test: 12:29:51

12-LEAD REPORT

Tn. M. Dipo Inspektindo
Patient ID: 0796841
16-12-2016
12:37:53

116 bpm
163/72 mmHg

EXERCISE
STAGE 2
05:50

BRUCE
4.0 km/h
12.0 %

Sitoam Hospital Balikpapan

Measured at 60ms Post J (10mm/mV)

Auto Points

Lead	ST(mm)	Lead	ST(mm)
I	1.40	V1	-0.25
II	1.30	V2	2.35
III	-0.15	V3	1.45
aVR	-1.40	V4	0.90
aVL	0.80	V5	0.60
aVF	0.60	V6	0.30

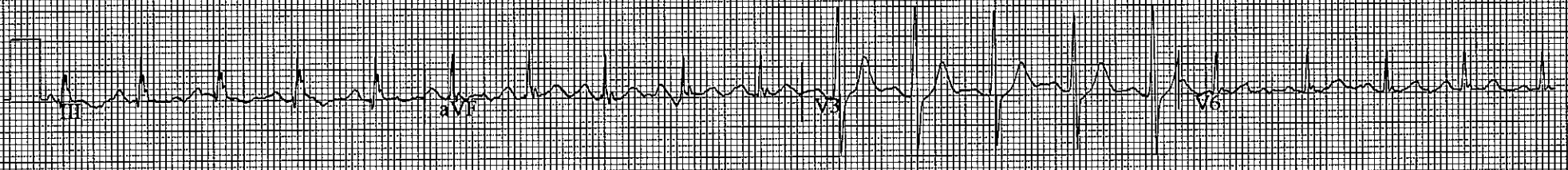
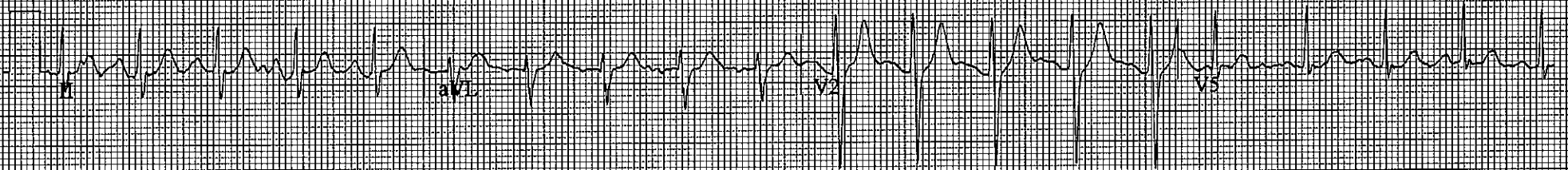

12-LEAD REPORT

Tn. M. Dipo Inspektindo
Patient ID: 0796841
16.12.2016
12:40:53

153 bpm
172/88 mmHg

EXERCISE
STAGE 3
08:50

BRUCE
5.4 km/h
14.0%

Sileam Hospital Balikpapan
Measured at 60ms Post J (10mm/mV)
Auto Points

Lead	ST(mm)	Lead	ST(mm)
I	2.60	V1	-0.20
II	2.15	V2	4.50
III	-0.45	V3	3.05
aVR	-2.40	V4	1.80
aVL	1.55	V5	1.30
aVF	0.85	V6	0.70



12-LEAD REPORT

Tn. M. Dipo Inspektindo
Patient ID: 0796841
16-12-2016
12:43:53

176 bpm

EXERCISE
STAGE 4
11:50

BRUCE
6.7 km/h
16.0%

Siloam Hospital Balikpapan

Measured at 60ms Post J (10mm/mV)
Auto Points

Lead	ST(mm)	Lead	ST(mm)
I	4.10	V1	-0.55
II	3.75	V2	7.80
III	-0.40	V3	6.00
aVR	3.90	V4	3.90
aVL	2.25	V5	2.70
aVF	1.60	V6	1.60

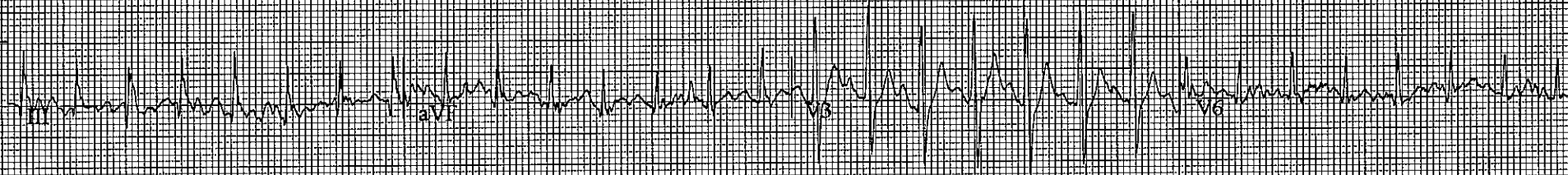
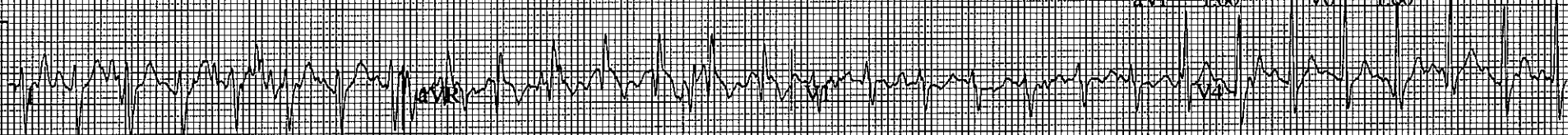

12-LEAD REPORT

Tn. M. Dipo Inspektindo
Patient ID: 0796841
16-12-2016
12:44:54

48 bpm
159/59 mmHg

RECOVERY
#1
00:50

BRUCE
2.4 km/h
0.0%

Siloam Hospital Balikpapan
Measured at 60ms Post J (10mm/mV)
Auto Points

Lead	ST(mm)	Lead	ST(mm)
I	5.65	V1	0.35
II	6.25	V2	10.20
III	0.55	V3	7.90
aVR	-5.95	V4	5.60
aVL	2.55	V5	3.95
aVF	3.40	V6	2.50

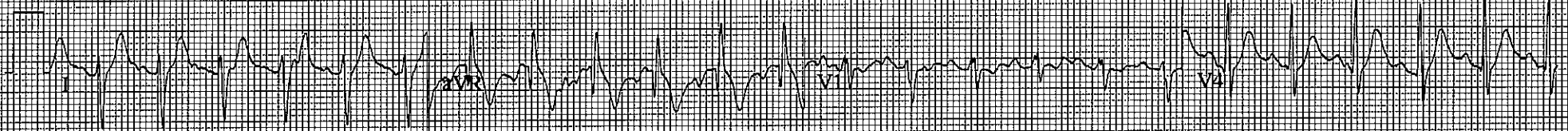

LAPORAN TREADMILL EXERCISE TEST
(PROTOKOL BRUCE)

Nama : Tn. M. Dipo Tanggal Treadmill : 16 Desember 2016
Umur : 28 Thn Berat : 60 Kg
Jenis Kelamin : Laki - Laki Tinggi : 168 Cm
Perusahaan : PT. Inspektindo Tekanan Darah Awal : 134/72 mmHg

❖ Lama test : 12 Menit 01 detik

❖ Denyut Jantung maksimal : 179x / menit

❖ Tekanan darah maksimal : 172/88mmHg

❖ Test dihentikan karena :

- Fatigue
- Dyspnoe
- Angina
- Pusing
- Terdapat perubahan segmen ST - T
- Target denyut jantung tercapai

❖ Perubahan segmen ST - T

- Upsloping
- ST depresi 0,5 - 1 mms
- Bermakna (ST depresi > 1 mm)
- Tidak terdapat perubahan

Kapasitas Aerobik : 13.50 METs
Mets

❖ Tingkat kebugaran jasmani :

- Rendah
- Kurang
- Sedang
- Baik
- Sangat baik

❖ Response Tekanan darah :

- Normal
- Response hipertensif

KESIMPULAN:

- Response ischemic positive
- Response ischemic negative
- Borderline stress test
- Indeterminate (Target denyut jantung tidak tercapai)
- FIT / UNFIT to work in remote area

Advice :

1 _____
2 _____

Dokter Pemeriksa
dr. Muhammad Iqbal, Sp. JP
SIP 1555/S/VI/2012
Siloam Hospitals Balikpapan

BPMCU 1105:08/0

Measurement Results:

QRS : 100 ms
 QT/QTcB : 400 / 387 ms
 PR : 162 ms
 P : 104 ms
 RR/PP : 1066 / 1065 ms
 P/QRS/T : -5 / 50 / 25 degrees
 QTD/QTcBD : 22 / 21 ms
 Sokolow : 1.6 mV
 NK : 7

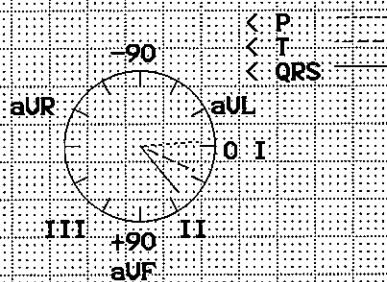

Interpretation:

MR : 079684
 Name : M. DIPO DUANTORO, TN
 Sex : M
 DoB : 1988/06/25
 Ward : Out Patient

dr. Muhammad Iqbal
 SIP No. Unconfirmed report
 07/15/15 C/SIP-5/11/2012

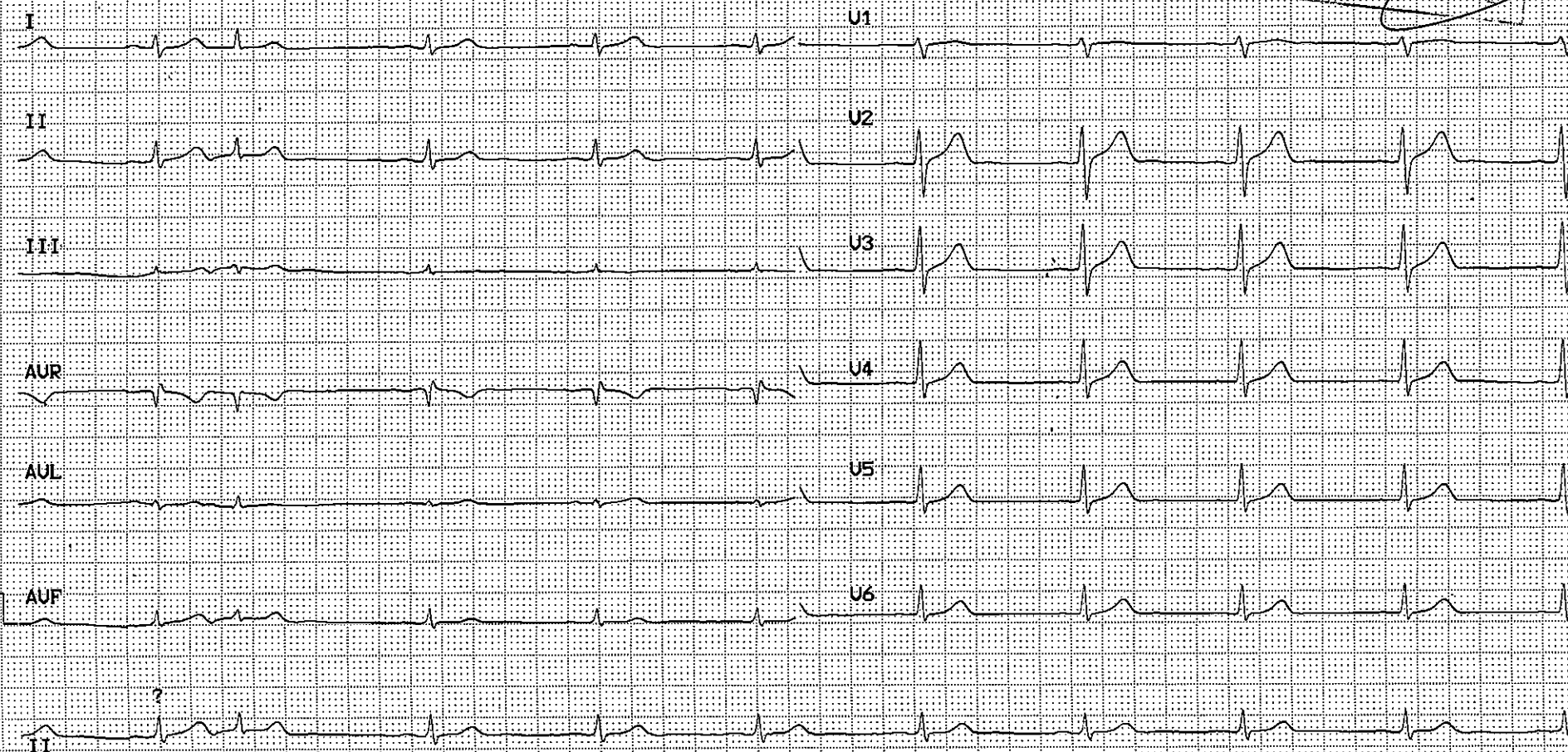

TEST DATE 10/12/16 09:00 BIP5 1.092 AIR4 R1
 NAME Tn.M.Dipo Inspektindo
 BIRTH DATE 25/06/1988 #ID 0796842
 AGE 28 HEIGHT cm 168 WEIGHT Kg 60 SEX ♂
 PRE File N° 1426 PREDICTED ER5

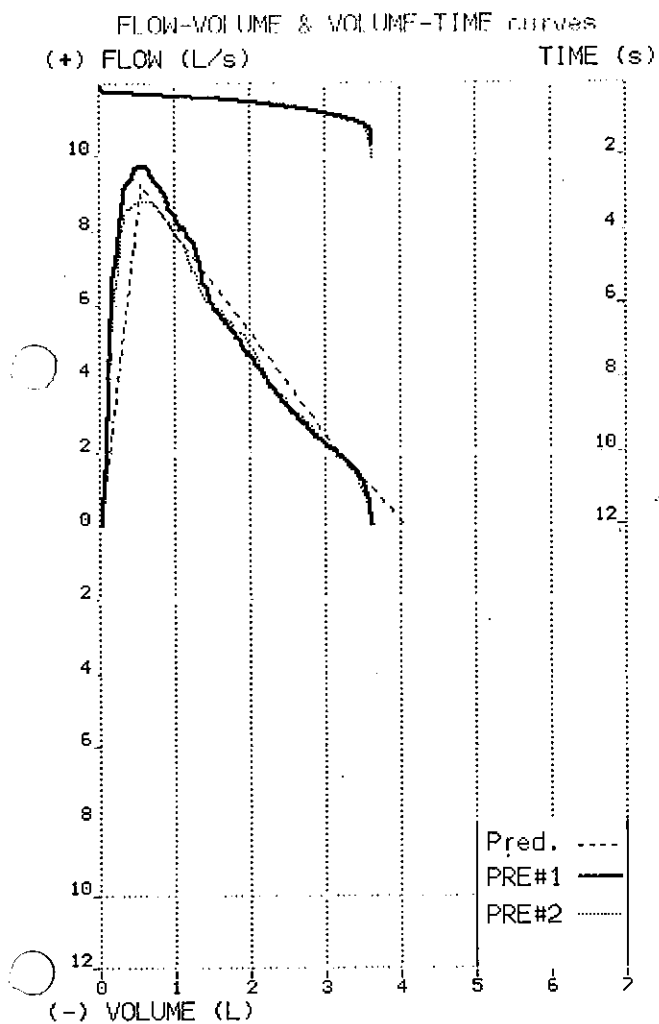

BEST VALUES

	Pred.	MEASURED	%Pred
FVC	4.15	3.64	88
FEV1	3.53	3.57	101
FEV1/FVC	82.2	98.0	119
PEF	9.26	9.75	105
FEF2575	4.76	4.88	103

PARAMETER		Pred.	PRE #1	%Pred	PRE #2
VC	L	4.33	3.84	89	
FVC	L	4.15	3.62	87	3.64
FEV1	L	3.53	3.57	101	3.53
FEV1/VC	%	82.2	93.0	113	91.9
FEV1/FVC	%	82.2	98.6	120	97.0
FEV6	L	4.15	3.62	87	3.64
FEV1/FEV6	%	85.0	98.6	116	97.0
PEF	L/s	9.26	9.75	105	8.92
FEF2575	L/s	4.76	4.88	103	4.84
FEV3	L	3.94	3.62	92	3.64
FEV3/FVC	%	95.0	100.0	105	100.0

SH	<div style="border: 1px solid black; width: 100%; height: 15px;"></div>	MR : 079684	Name : M. DIPO DUANTORO, TN
HASIL PEMERIKSAAN SPIROMETRI		Sex : M	DoB : 1988/06/25
SPIROMETRY REPORT		Ward : Out Patient	

No. Rekam Medik (*Medical Record*) _____

Nama (Name) _____

Jenis Kelamin (*Sex*) _____

Usia (*Age*) _____

Tinggi Badan (*Height*) _____

Berat Badan (*Weight*) _____

Perusahaan (*Company*) _____

ANAMNESIS

Keluhan (*Complaint*) _____

Kebiasaan Merokok (*Smoking*) _____

Riwayat Asthma (*Asthma*) _____

Parameter	Pengukuran (<i>Measurement</i>)	Prediksi (<i>Predicted</i>)	% Prediksi (<i>% Predicted</i>)
VC			
FVC			
FEV ₁			
FEV ₁ / FVC			

* Nilai prediksi di hitung berdasarkan nilai prediksi orang Indonesia (PPI)

Kesimpulan (*Conclusion*)

- Restriksi Ringan / Sedang / Berat
- Obstruksi Ringan / Sedang / Berat
- Restriksi & Obstruksi Ringan / Sedang / Berat

Normal

Rekomendasi (*Recommendation*)

Bpn 16/12/2016

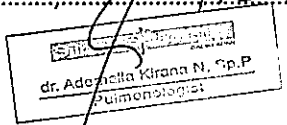

Nama dokter & tanda tangan
Doctor's name & signature

SILOAM HOSPITALS BALIKPAPAN

Jl. MT. Haryono No.9
76114 Balikpapan
Kalimantan Timur Indonesia
Phone 0542-7206509 Fax 0542-7206517
www.silamhospitals.com

Subject Data Printout

Id No.: 079684 Date: 16-12-2016
Sex: M Age: 26
Name: Tn. M. ipo
Address: _____
Zip: _____
City: Balikpapan
State: _____
Country: _____
Phone: _____
E-mail: _____
Examiner: Maranatha
Remarks: *data taken normal*

Tone Audiogram

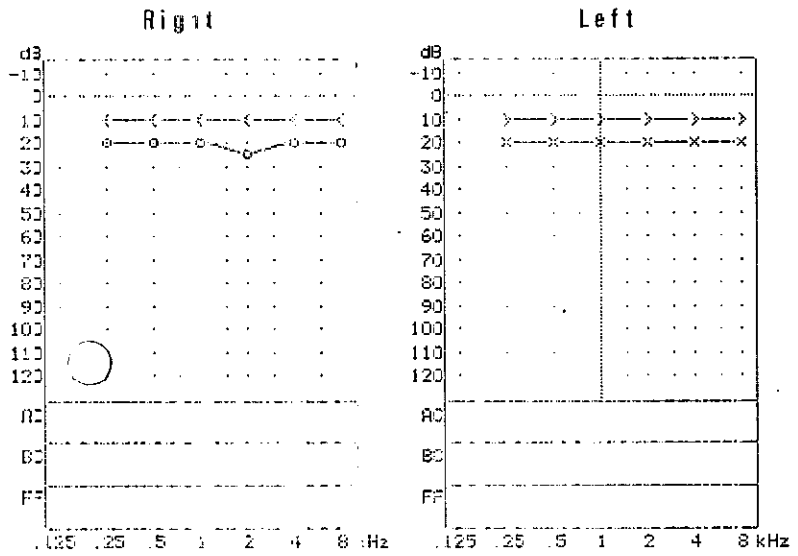

SH	<div style="border: 1px solid black; width: 100px; height: 20px;"></div>	MR : 079684	Name : M. DIPO DUANTORO, TN
HASIL PEMERIKSAAN AUDIOMETRI		Sex : M	DoB : 1988/06/25
AUDIOMETRY REPORT		Ward : Out Patient	

No. Rekam Medik (Medical Record) _____

Nama (Name) _____

Jenis Kelamin (Sex) _____

Usia (Age) _____

Perusahaan (Company) _____

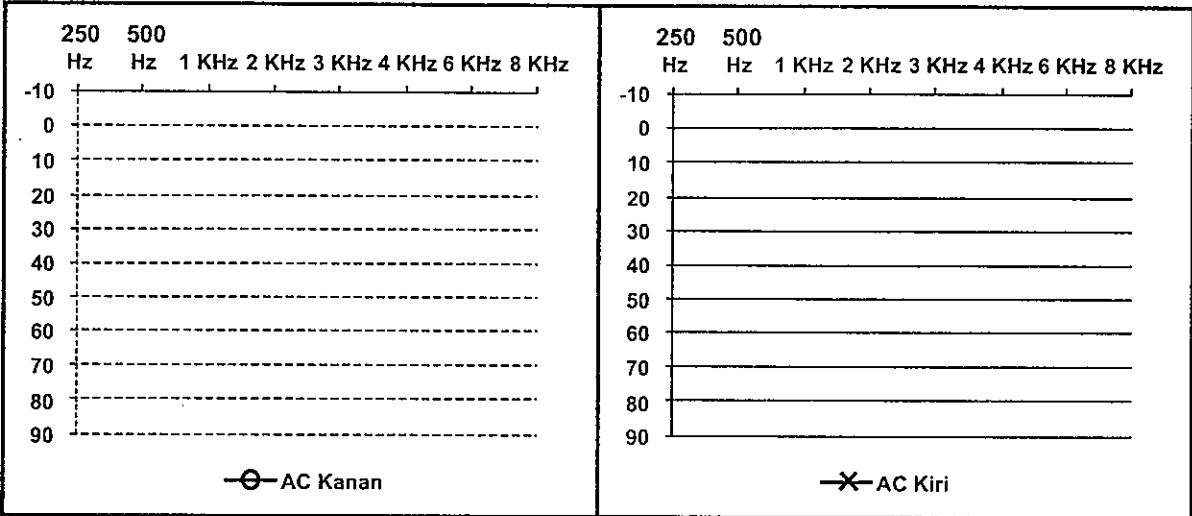

Telinga kanan

Frekuensi	250	500	1000	2000	3000	4000	6000	8000	Rata-rata
AC (dB)									
BC (dB)									

Telinga kiri

Frekuensi	250	500	1000	2000	3000	4000	6000	8000	Rata-rata
AC (dB)									
BC (dB)									

Kesimpulan (Conclusion)

data batas normal

Rekomendasi (Recommendation)

16/12/2016

2016

Siloam Hospitals

dr. Maranatha Lumban Batu, Sp. THT-KL
Otolaryngologist (ENT)

Nama dokter & tanda tangan
Doctor's name & signature

SH <input type="text"/>	MR : 079684 Name : M. DIPO DUANT Sex : M DoB : 1988/06/25 Ward : Out Patient
-------------------------	--

**FORMULIR PEMERIKSAAN MATA
 EYE EXAMINATION FORM**



Mata Kanan (Right Eye)	Parameter	Mata Kiri (Left Eye)
9/6	Visus (Visual acuity)	9/5
-	Koreksi (correction)	S -0.50 9/6
20/20	Adisi (Addition)	20/20
	Gerakan Bola Mata (Eye movement)	
	Kesegaran (Alignment)	
	Kelopak Mata (Eyelid)	
	Konjungtiva (Conjunctiva)	
	Kornea (Cornea)	
Name	Bilik Mata Depan (COA)	Name
	Pupil	
	Iris	
	Lensa (Lens)	
	Vitreous	
	Fundus	
18	TIO	18
	Lapang Pandang (Visual field)	
	Persepsi Warna (Color Perception)	

Kesimpulan OS Mtopia

BPN 16/12/2016

Nama dokter & tanda tangan
 Doctor's name & signature

MCU

Medical Check Up

No. Rekam Medis : _____
Nama : Muhammad Dipo Puantoro
Perusahaan : PT. Inspektindo Sinergi Persada
Jabatan / Posisi : Inspector
Tanggal MCU : 16 Desember 2016

KEBIASAAN MEROKOK

01. Apakah Anda pernah merokok ?

1. Ya

2. Tidak

 1

bila tidak langsung ke alkohol

02. Sejak umur berapa Anda mulai merokok untuk pertama kalinya ?

03. Apakah saat ini anda merokok ?

1. Ya, setiap hari

2. Ya, tidak setiap hari

3. Tidak - *bila tidak tangsung ke no. 12*

 2

04. Berapa banyak rokok yang Anda isap setiap harinya ?

05. Jenis rokok apa yang Anda isap ? (DITULIS MEREK)
Surya Pro Mild

1. Kadar nikotin rendah

2. Kadar nikotin sedang

3. Kadar nikotin tinggi

 1

06. Seberapa sering anda menghisap dalam-dalam asap rokok ?

1. Tidak pernah

2. Kadang-kadang

3. Selalu

 2

07. Berapa menit sehabis bangun tidur Anda mulai merokok ?

08. Apakah anda lebih banyak merokok dalam 2 jam pertama di pagi hari ?

1. Ya

2. Tidak

 2

09. Apakah sulit untuk tidak merokok di tempat yang di larang merokok ?

1. Ya

2. Tidak

 2

10. Apakah anda tetap merokok di saat anda sedang sakit ?

1. Ya

2. Tidak

 2

11. Dalam satu hari rokok manakah yang sulit di lewatkan ? *Dari no. 11 langsung ke pertanyaan alkohol*

1. Rokok pertama di pagi

2. Rokok lainnya

 2

12. Sudah berapa lama Anda berhenti merokok ? (tahun)

KONSUMSI ALKOHOL

01. Apakah Anda pernah minum minuman beralkohol ?

1. Ya

2. Tidak

 1

bila tidak langsung ke olahraga

02. Apakah Anda minum minuman beralkohol dalam 12 bulan terakhir ?

1. Ya

2. Tidak

 2

bila tidak langsung ke olahraga

03. Apakah Anda minum minuman beralkohol dalam 4 minggu terakhir ?

1. Ya

2. Tidak

bila tidak langsung ke olahraga

04. Berapa kali anda minum minuman beralkohol dalam sebulan ?

05. Berapa banyak minuman beralkohol yang Anda habiskan tiap kalinya ? (diperkirakan dlm satuan cc)

03. Berapa jumlah kehamilan yang pernah dialami (termasuk kehamilan saat ini) ?

04. Berapa jumlah keguguran yang pernah dialami ?

05. Kapan hari pertama haid terakhir Anda ? / /

06. Berapa umur Anda pada saat haid pertama ?

07. Berapa banyak darah pada saat Anda haid ? 1. Banyak 2. Sedikit

08. Apakah dalam satu tahun terakhir pola haid Anda teratur ? 1. Ya 2. Tidak

09. Apakah ada rasa sakit yang berhubungan dengan haid ? 1. Ya 2. Tidak

10. Apakah Anda sering menderita keputihan ? 1. Ya 2. Tidak

KELUARGA BERENCANA

01. Apakah keluarga Anda mengikuti Keluarga Berencana ? 1. Ya 2. Tidak *bila tidak langsung ke vaksinasi*

02. Bila YA, metode KB apa Anda gunakan ? 1. Kondom 2. Pil 3. Suntik 4. Susuk 5. IUD 6. Vaksetomi 7. Tubektomi 8. Lainnya

RIWAYAT VAKSINASI

01. Apakah Anda pernah mendapatkan vaksinasi Tetanus ? 1. Ya 2. Tidak 3. Tidak tahu

02. Apakah Anda pernah mendapatkan vaksinasi Hepatitis ? 1. Ya 2. Tidak 3. Tidak tahu

DONOR DARAH

01. Bersediakah Anda mendonorkan darah bila diperlukan ? 1. Ya 2. Tidak

02. Kapan Anda melakukan donor darah terakhir ? / /

Formulir tersebut diatas telah saya isi dengan benar dan sesungguhnya

Balikpapan, 16 Desember 2016
Nama dan tanda tangan karyawan

(Muhammad Dipo D.)