

Pengirim : Inspektindo Sinergi Persada - PKB (AME)
 Alamat : Kawasan Industri Sekupang Kav.13
 Batam
 No. Lab / Tgl : 1906130033 / 13-06-2019
 ID Pasien : 0244-1906.00018
 Nama Pasien : Bpk. Ridwan Abner Sianipar
 Ref ID :
 Status hasil :

Dokter : dr Cientia Ern
 Jenis Kelamin : Laki-Laki
 Tgl Lahir / Umur : 27-03-1982 /
 Telepon : 0761-45542

Name - Nomor - Nama - Name - Nam - Name - Nam	ABC, Rhesus (D)
Ridwan Abner.S	
17 Maret 1982	
Signature - Firma - Signer - Firma - Signature - Unterschrift	Date - Fecha - Date - Date
Cientia	
13/6/2019	

Nama Pemeriksaan	Hasil	Nilai Rujukan	Satuan	Keterangan
Hematologi Lengkap				
Hemoglobin °	17.1	13.2 - 17.3	g/dL	Laki-laki, Dewasa
Hematokrit °	49.9	40 - 52	%	Laki-laki, Dewasa
Eritrosit °	5.51	4.4 - 5.9	10 ⁶ /μL	Laki-laki, Dewasa
Nilai-nilai MC				
- MCV °	90.6	80 - 100	fL	Dewasa
- MCH °	31.0	26 - 34	pg	Dewasa
- MCHC °	34.3	32 - 36	g/dL	5 tahun - Dewasa
RDW-CV °	12.4	11.5 - 14.5	%	Dewasa
Trombosit °	221	150 - 440	10 ³ /μL	Dewasa
Leukosit °	6.5	3.8 - 10.6	10 ³ /μL	Laki-laki, Dewasa
Hitung Jenis Leukosit				
- Basofil °	0.0	0.0 - 1.0	%	
- Eosinofil °	3.0	2.0 - 4.0	%	Dewasa
- Neutrofil °	57.0	50.0 - 70.0	%	Dewasa
- Limfosit °	36.0	25.0 - 40.0	%	Dewasa
- Monosit °	4.0	2.0 - 8.0	%	Dewasa
LED °	2	0 - 15	mm/jam	Laki-laki, < 50 tahun

di Otorisasi oleh
 LABORATORIUM KLINIK

 Prodia
 Sri Yuliherni
 Quality Validator

Pengirim : Inspektindo Sinegi Persada - PKB (AME) Dokter : dr Cientia Erman
 Alamat : Kawasan Industri Sekupang Kav.13 Batam
 No. Lab / Tgl : 1906130033 / 13-06-2019 Jenis Kelamin : Laki-Laki
 ID Pasien : 0244-1906.00018 Tgl Lahir / Umur : 27-03-1982 / 37 Tahun 2 Bulan
 Nama Pasien : Bpk. Ridwan Abner Sianipar Telepon : 0761-45542
 Ref ID :
 Status hasil :

Nama Pemeriksaan	Hasil	Nilai Rujukan	Satuan	Keterangan
HEMATOLOGI				
Golongan Darah •	O			
Rhesus •	Positif			
KIMIA				
GOT	79 *	< 33	U/L	Laki-laki, > 17 tahun
GPT	153 *	< 50	U/L	Laki-laki, Dewasa
Glukosa Puasa	102 *	< 100	mg/dL	Dewasa, Konsensus Pengendalian Diabetes Melitus 2011
Cholesterol Total	96	< 200	mg/dL	Dewasa, Konsensus Lipid <200 yang diinginkan
Trigliserida	95	< 150	mg/dL	200 - 239 batas tinggi >= 240 tinggi Dewasa, Konsensus Lipid < 150 Normal
Urea N	9.8	6 - 20	mg/dL	150 - 199 Batas Tinggi
Ureum	21	13 - 43	mg/dL	200 - 499 Tinggi
Kreatinin	0.83	< 1.40	mg/dL	>= 500 Sangat Tinggi Laki-laki, Dewasa
eLFG (CKD-EPI)	112		mL/menit/1.73 m ²	Penurunan eLFG jika < 60 mL/min/1.73m ²
Asam Urat	9.4 *	< 7	mg/dL	Laki-laki, Dewasa
URINALISA				
Urine Rutin				
Makroskopis:				
- Warna	Kuning			
- Kejernihan	Jernih			
Kimia :				
- Berat Jenis	1.010	1.003 - 1.035		
- pH	5	4.5 - 8.0		
- Leukosit Esterase	Negatif	Negatif	/μL	
- Nitrit	Negatif	Negatif		
- Albumin	Negatif	Negatif	mg/dL	

C/PST/00/096-01/0513
Hal : 1 / 2 @ 18-06-2019 11:33:04 by Sri Yulhermi

Hasil berupa angka menggunakan desimal dengan separator titik
 Tanda * menunjukkan nilai di atas atau di bawah nilai rujukan
 Tanda # menunjukkan parameter pemeriksaan telah diakreditasi SNI ISO 15189 oleh KAN, dengan sertifikat no. LM-032-IDN
 Tanda • menunjukkan parameter pemeriksaan tidak diakreditasi SNI ISO 15189 oleh KAN
 Tanda # menunjukkan pemeriksaan dikerjakan di Laboratorium Klinik Prodia Jl Kramat Raya 150
 Interpretasi terhadap hasil hanya dilakukan oleh dokter/klinisi

Penanggung Jawab :
 Dr. Wilfrid Pangaribuan, SpPK

No. Lab / Tgl : 1906130033 / 13-06-2019
 ID Pasien : 0244-1906.00018
 Nama Pasien : Bpk. Ridwan Abner Sianipar

Jenis Kelamin : Laki-Laki
 Tgl Lahir / Umur : 27-03-1982 / 37 Tahun 2 Bulan
 Telepon : 0761-45542

Nama Pemeriksaan	Hasil	Nilai Rujukan	Satuan	Keterangan
- Glukosa	Negatif (Normal)	Negatif (Normal)	mg/dL	
- Keton	Negatif	Negatif	mg/dL	
- Urobilinogen	Normal	Normal <= 1	mg/dL	
- Bilirubin	Negatif	Negatif	mg/dL	
- Darah (Blood)	Negatif	Negatif	/μL	
Sedimen Mikroskopis :				
- Eritrosit	Negatif	< 2	/LPB	
- Leukosit	Negatif	< 5	/LPB	
- Silinder Hyalin	Negatif	< 2	/LPK	
- Silinder Lain-lain	Negatif	Negatif	/LPK	
- Epithel Gepeng	0 - 2			
- Epithel Transitional	Negatif	< 10	/LPB	
- Epithel Tubulus Ginjal	Negatif	< 10	/LPB	
- Bakteri	Negatif	Negatif	/LPB	
- Kristal Normal	Negatif		/LPB	
- Kristal Abnormal	Negatif	Negatif	/LPK	
- Lain-lain	Negatif			

Waktu pengambilan specimen :
 Darah EDTA - 13/06/2019 09:38
 Darah Li Heparin - 13/06/2019 09:38
 Urine - 13/06/2019 09:40

di Otorisasi oleh

LABORATORIUM KLINIK
Prodia
 Sri Yuliherni
 Quality Validator

Penanggung Jawab :

Pengirim : Inspektindo Sinergi Persada - PKB (AME) Dokter : dr Cientia Erman
Alamat : Kawasan Industri Sekupang Kav.13
Batam
No. Lab / Tgl : 1906130033 / 13-06-2019 Jenis Kelamin : Laki-Laki
ID Pasien : 0244-1906.00018 Tgl Lahir / Umur : 27-03-1982 / 37 Tahun 2 Bulan
Nama Pasien : Bpk. Ridwan Abner Sianipar Telepon : 0761-45542
Ref ID :
Status hasil :

Nama Pemeriksaan	Hasil
Rontgen Thorax	
• No Rontgen	1906130033
• Temuan	Cor : normal Pulmo : corakan dan hili dalam batas normal Cor dan pulmo dalam batas normal
• Kesan	
• Saran	

Diperiksa oleh,

 **LABORATORIUM KLINIK
Prodia**C/PST/00/096-01/0613
Hal : 1 / 1 @ 16-06-2019 11:33:04 by Sri Yuliherni*Hasil berupa angka menggunakan desimal dengan separator titik
Interpretasi terhadap hasil hanya dilakukan oleh dokter/klinisi*

Penanggung Jawab :

Pengirim : Inspektindo Sinergi Persada - PKB (AME) Dokter : dr Cientia Erman
Alamat : Kawasan Industri Sekupang Kav.13
Batam
No. Lab / Tgl : 1906130033 / 13-06-2019 Jenis Kelamin : Laki-Laki
ID Pasien : 0244-1906.00018 Tgl Lahir / Umur : 27-03-1982 / 37 Tahun 2 Bulan
Nama Pasien : Bpk. Ridwan Abner Sianipar Telepon : 0761-45542
Ref ID :
Status hasil :

Nama Pemeriksaan	Hasil
EKG	
Temuan	Sinus bradycardia
Kesimpulan	Normal ECG pattern
Saran	-

Diperiksa oleh,
LABORATORIUM KLINIK
 **Prodia**C/PST/00/096-01/0613
Hal : 1 / 1 @ 18-06-2019 11:33:04 by Sri Yuliherni

Hasil berupa angka menggunakan desimal dengan separator titik
Interpretasi terhadap hasil hanya dilakukan oleh dokter/klinisi

Penanggung Jawab :

Pengirim : Inspektindo Sinergi Persada - PKB (AME)
Alamat : Kawasan Industri Sekupang Kav.13
Batam
No. Lab / Tgl : 1906130033 / 13-06-2019
ID Pasien : 0244-1906.00018
Nama Pasien : Bpk. Ridwan Abner Sianipar
Ref ID :
Status hasil :

Dokter : dr Cientia Erman
Jenis Kelamin : Laki-Laki
Tgl Lahir / Umur : 27-03-1982 / 37 Tahun 2 Bulan
Telepon : 0761-45542

Nama Pemeriksaan	Hasil
------------------	-------

AUDIOMETRI**TELINGA KANAN**

Ambang Dengar Hantaran Udara (dB)

- Frekuensi 250 Hz	15
- Frekuensi 500 Hz	10
- Frekuensi 1000 Hz	10
- Frekuensi 2000 Hz	10
- Frekuensi 4000 Hz	10
- Frekuensi 8000 Hz	20
- Rerata Ambang dengar Hantaran Udara	10

TELINGA KIRI

Ambang Dengar Hantaran Udara (dB)

- Frekuensi 250 Hz	20
- Frekuensi 500 Hz	20
- Frekuensi 1000 Hz	10
- Frekuensi 2000 Hz	10
- Frekuensi 4000 Hz	15
- Frekuensi 8000 Hz	15
- Rerata Ambang dengar Hantaran Udara	13.75

Kesimpulan

- Telinga Kanan : Ambang dengar dalam batas normal
- Telinga Kiri : Ambang dengar dalam batas normal

Saran

Diperiksa oleh,
LABORATORIUM KLINIK
 Prodia

Hal : 1 / 1 @ 18-06-2019 11:33:04 by Sri Yuliherni

Hasil berupa angka menggunakan desimal dengan separator titik
Interpretasi terhadap hasil hanya dilakukan oleh dokter/clinisi

Penanggung Jawab :

Pengirim : Inspektindo Sinergi Persada - PKB (AME) Dokter : dr Cientia Erman
 Alamat : Kawasan Industri Sekupang Kav.13
 Batam
 No. Lab / Tgl : 1906130033 / 13-06-2019 Jenis Kelamin : Laki-Laki
 ID Pasien : 0244-1906.00018 Tgl Lahir / Umur : 27-03-1982 / 37 Tahun 2 Bulan
 Nama Pasien : Bpk. Ridwan Abner Sianipar Telepon : 0761-45542
 Ref ID :
 Status hasil :

Nama Pemeriksaan	Hasil	Nilai Rujukan	Satuan	Keterangan
SPIROMETRI				
HASIL PEMERIKSAAN				
ANAMNESIS				
Keluhan	Tidak ada keluhan			
Kebiasaan Merokok	Ya			
Riwayat Asma	Tidak			
Tinggi Badan	174		cm	
SVC				
Pengukuran SVC	3.76		Liter	
Prediksi SVC	4.01		Liter	
%Prediksi SVC	93.79		%	
FVC				
Pengukuran FVC	3.5		Liter	
Prediksi FVC	4.01		Liter	
%Prediksi FVC	87.3		%	
FEV1				
Pengukuran FEV1	3.05		Liter	
Prediksi FEV1	3.31		Liter	
%Prediksi FEV1	92.05		%	
FEV1/FVC				
Pengukuran FEV1/FVC	87.14		%	
Prediksi FEV1/FVC	83.13		%	
%Prediksi FEV1/FVC	104.83		%	
KESIMPULAN	Normal			
	(Nilai Prediksi menggunakan kriteria Pneumobile Project Indonesia)			
SARAN	-			

Diperiksa oleh,



C/PST/00/096-01/0813
Hal : 1 / 1 @ 18-06-2019 11:33:04 by Sri Yuliherni

Hasil berupa angka menggunakan desimal dengan separator titik
Interpretasi terhadap hasil hanya dilakukan oleh dokter/klinisi



Prodia



Klinik Prodia
Jl. Jend. Sudirman No. 203 L - M
Pekanbaru
Telp : 0761-8403383
website : <http://www.prodia.co.id>
Akses Hasil Online: <http://hasil.prodia.co.id>

Penanggung Jawab :

Pengirim : Inspektindo Sinergi Persada - PKB (AME)
Alamat : Kawasan Industri Sekupang Kav.13
Batam
No. Lab / Tgl : 1906130033 / 13-06-2019
ID Pasien : 0244-1906.00018
Nama Pasien : Bpk. Ridwan Abner Sianipar
Ref ID :
Status hasil :

Dokter : dr Cientia Erman
Jenis Kelamin : Laki-Laki
Tgl Lahir / Umur : 27-03-1982 / 37 Tahun 2 Bulan
Telepon : 0761-45542

Nama Pemeriksaan	Hasil	Satuan
Fisik Dokter	Terlampir	

Diperiksa oleh,
LABORATORIUM KLINIK
 Prodia

Penanggung Jawab :

Pengirim : Inspektindo Sinergi Persada - PKB (AME) Dokter : dr Cientia Erman
Alamat : Kawasan Industri Sekupang Kav.13
Batam
No. Lab / Tgl : 1906130033 / 13-06-2019 Jenis Kelamin : Laki-Laki
ID Pasien : 0244-1906.00018 Tgl Lahir / Umur : 27-03-1982 / 37 Tahun 2 Bulan
Nama Pasien : Bpk. Ridwan Abner Sianipar Telepon : 0761-45542
Ref ID :
Status hasil :

Nama Pemeriksaan	Hasil
TREADMILL	
Temuan	
METS	12.8
Max Heart Rate	170
% Max Heart Rate	93
Stage	IV
Durasi Test (menit)	09:51
Kesan	Negative ischemic response
Saran	-

Diperiksa oleh,
LABORATORIUM KLINIK
 **Prodia**



Prodia



0244-1906.00018

37 Tahun 2 Bulan

Hasil Pemeriksaan Rontgen

1906130033

Bpk. Ridwan Abner Sianipa

Insp. ktindo Sinergi Persada - PKB (AME)

PT. Inspektindo Sinergi Persada

Kawasan Industri Sekupang Kav.13 Batam

Up. 111 Utami Ningsih Batam

Jl. Ciantia Erman

Cor :

mul

Pulmo :

Concl, hili ds

Kesan :

2 Rl dl bts mul

Date :

13/6/09

Signature :

Dr. Howandy Harryanto Sp. Rad

Pemeriksaan Audiometri

0244-1908 00018 37 Tahun 2 Bulan
19(6130033)
 Bpk Ridwan Abner Siampar
 Insp. ktindo Sinergi Persada - PKB (AME)
 PT Inspektindo Sinergi Persada
 Kawasan Industri Sekupang Kav.13 Batam
 Up : ri Utami Ningsih Batam
 dr.C. entia Erman

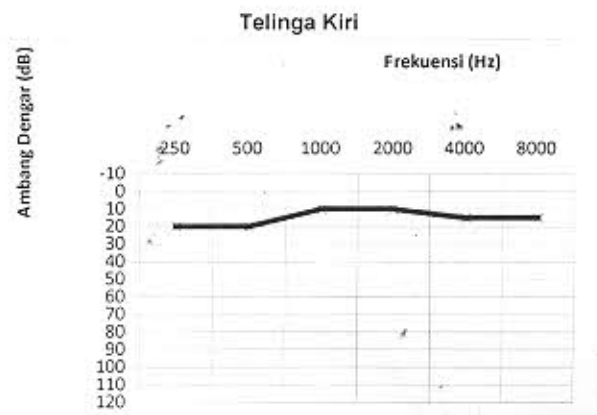
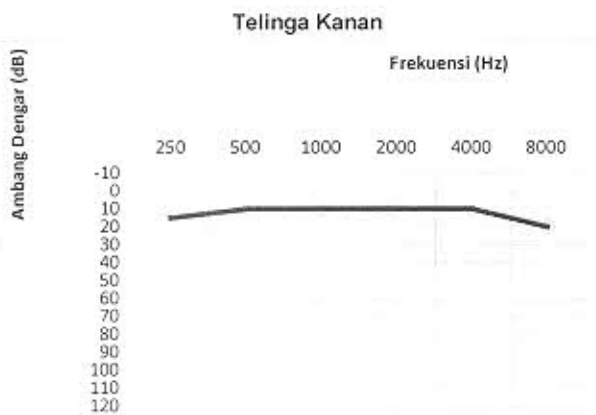

Telinga Kanan

Jenis Pemeriksaan	Frekuensi (Hz)						Rerata	Selisih
	250	500	1000	2000	4000	8000		
Hantaran Udara	15	10	10	10	10	20	10	10
Hantaran Tulang							0	

Telinga Kiri

Jenis Pemeriksaan	Frekuensi (Hz)						Rerata	Selisih
	250	500	1000	2000	4000	8000		
Hantaran Udara	20	20	10	10	15	15	13.75	13.75
Hantaran Tulang							0	

*Rerata ambang dengar pada frekuensi 500, 1000, 2000, 4000 Hz

HASIL PEMBACAAN AUDIOMETRI

Telinga Kanan : Ambang dengar dalam batas normal

Telinga Kiri : Ambang dengar dalam batas normal

Date :

Signature :  **FIRMANSYAH, SpTHT, KJ**

Spesialis Telinga, Hidung, Tenggorokan
 Bedah Kepala & Leher



Prodia



0244-1906 00018 37 Tahun 2 Bulan
190 6130033
 Bpk. Ridwan Abner Sianipar
 Insp. Iktindo Sinergi Persada - PKB (AME)
 PT. Ispektindo Sinergi Persada
 Kawasan Industri Sekupang Kav. 13 Batam
 Up. : ri Utami Ningsih Batam
 Jl. Ciantia Erman

PEMERIKSAAN JANTUNG – TREADMILL TEST

EKG : Normal Rhyth ECG
 Treadmill Test : 0951
 Protokol : Bruce Stage : IV
 Indikasi Berhenti :
 Denyut Jantung Tercapai : 170 x/mnt Dari Dugaan Max : 183 x/mnt
 Tekanan Darah Awal : 116/70 mmHg Tertinggi : 140/100 mmHg
 Perubahan EKG :
 Gelombang : Normal
 Segmen ST : -
 Gelombang : -
 Aritmia : -
 Kesimpulan :
 Fungsi Klas :
 Tingkat Kesegaran Jasmani : baik
 Kapasitas Kerja : 12.8 Mets
 Hasil Treadmill : Negative lactic acid
 Saran :
 - Response

Dokter Jantung

(Signature)
 NO. 59105
 ()

SPIROMETRY TEST REPORT

Name : RIDWAN
 ID No. : 001 Date : 13/ 6/2019 9:52
 Sex : Male Race : Other (100 %)
 Age : 37 Birthdate : 27/ 3/1982
 Height : 174.0 cm Room temp. : 25.0 °C
 Weight : 80.0 kg Humidity : 50.0 %
 Atm. Pr. : 1013.1 hPa
 Predicted : KNUDSON
 Cal. Date : 13/ 6/2019 9:43

Physician : _____

Comment : _____

ITEM	UNIT	MEAS	PRED	%PRED
SVC	L	3.76	4.80	78.3
TV	L	1.39		
ERV	L	0.81		
IRV	L	1.56		
<hr/>				
FVC	L	3.50	4.80	72.9
FEV1.0	L	3.05	3.98	76.6
FEV6.0	L	3.50		
FEV1/FVC	%	87.14	83.32	104.6
MMEF	L/s	3.43	4.21	81.5
PEF	L/s	8.11	9.06	89.5
FEF25	L/s	6.88	8.36	82.3
FEF50	L/s	3.84	5.01	76.6
FEF75	L/s	1.75	2.06	85.0
FEF75-85	L/s	1.27	1.25	101.6
FEF200-1200	L/s	6.93	7.74	89.5
PEF TIME	s	0.13		
FET	s	2.44		
ExtrapV	L	0.09		
ExtrapV%	%	2.57		
FIVC	L	---		
FIV1.0	L	---		
FIV1.0/FVC	%	---		
PIF	L/s	---		

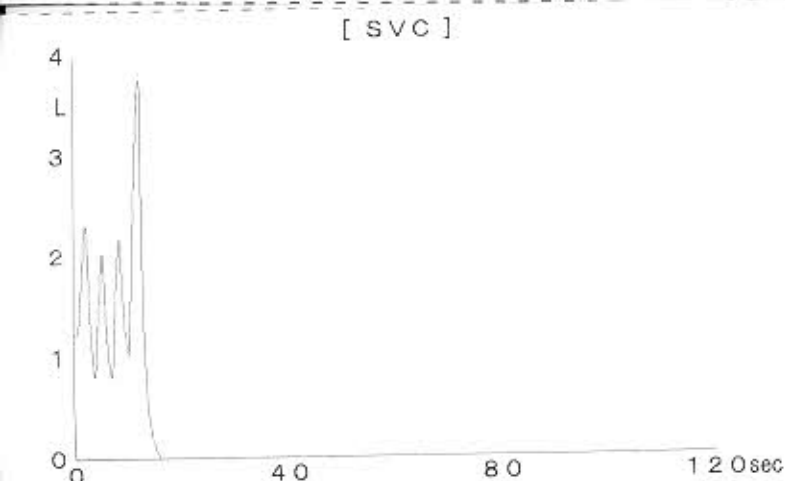
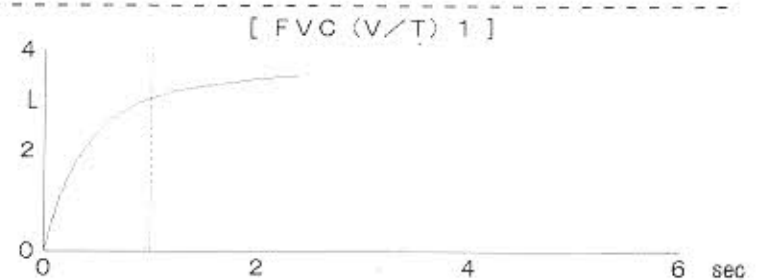
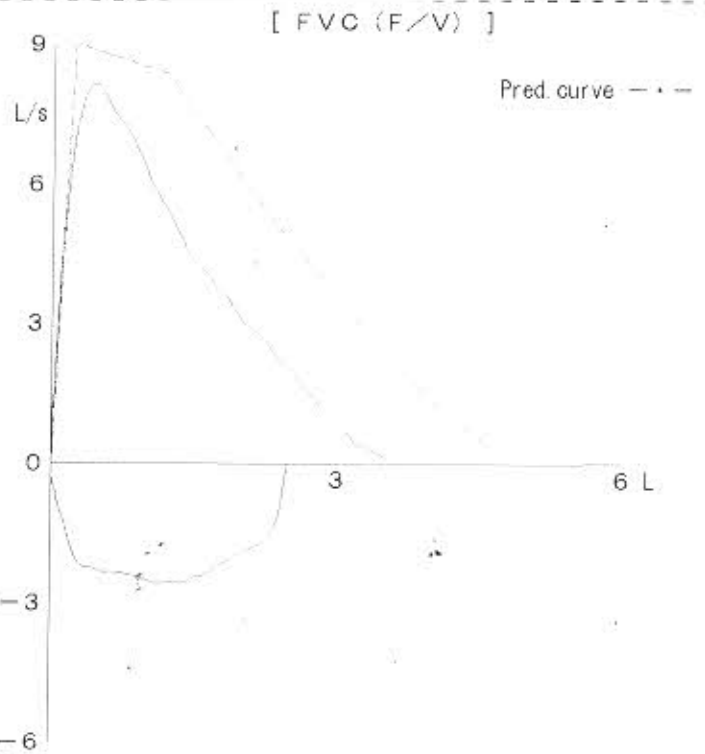
HASIL PEMBACAAN SPIROMETRI

Normal.

Signature :

Dr. Rohani, SpP (K) FISIR

No. 31/05.04/BPTPM/II/2014



Prodia



Jl. Cempaka 80
Pekanbaru
Telp : 0761-45542,45543
Fax : 0761-45543

Penanggung Jawab :
Dr. Wilfrid Pangaribuan, SpPK

Pengirim : Inspektindo Sinergi Persada - PKB (AME) Dokter :
 Alamat : Kawasan Industri Sekupang Kav.13 Batam
 No. Lab/Tgl. : 1906130033 / 13-06-2019
 ID Pasien : 0244-1906.00018
 Nama Pasien : Bpk. Ridwan Abner Sianipar
 Jenis Kelamin : Laki-Laki
 Tgl.Lahir/Umur : 27-03-1982 / 37 Tahun 2 Bulan
 Alamat : PT. Inspektindo Sinergi Persada Kawasan Industri Sekupang Kav.13 Batam
 Telepon : 0761-45542
 Departemen : Jabatan :
 Bagian : NPK/NIK :
 Lokasi :
 Pendidikan : Lainnya Status Pernikahan Menikah

Nama Pemeriksaan	Hasil
------------------	-------

A. RIWAYAT MEDIS

• SALURAN NAFAS

Difteria	Tidak
Sinusitis	Tidak
Bronchitis	Tidak
Batuk darah	Tidak
TBC	Tidak
Radang paru	Tidak
Asma	Tidak
Sesak nafas	Tidak

• GINJAL DAN SALURAN KEMIH

Sulit buang air kecil	Tidak
Radang Saluran kemih	Tidak
Penyakit ginjal	Tidak
Kencing batu	Tidak
Inkontinensia urin	Tidak

• JARINGAN SARAF

Radang selaput otak	Tidak
Gegar otak	Tidak
Polio	Tidak
Ayan / Epilepsi	Tidak
Stroke / Lumpuh	Tidak
Sakit kepala	Ya

• SALURAN CERNA

Typhoid	Tidak
Muntah darah	Tidak



Prodia



Jl. Cempaka 80
Pekanbaru
Telp : 0761-45542,45543
Fax : 0761-45543

Penanggung Jawab :
Dr. Wilfrid Pangaribuan, SpPK

No. Lab/Tgl. : 1906130033 / 13-06-2019
ID Pasien : 0244-1906.00018
Nama Pasien : Bpk. Ridwan Abner Sianipar

Jenis Kelamin : Laki-Laki
Tgl.Lahir/Umur : 27-03-1982 / 37 Tahun 2 Bulan
Telepon : 0761-45542

Nama Pemeriksaan	Hasil
Sulit buang air besar	Tidak
Sakit lambung / Maag	Tidak
Penyakit kuning	Tidak
Penyakit kandung empedu	Tidak
Gangguan menelan	Tidak
Inkontinensia alvi	Tidak
• KULIT KELAMIN	
Cacar air	Tidak
Jamur kulit	Ya
Penyakit kelamin	Tidak
• JANTUNG	
Serangan jantung	Tidak
Nyeri dada	Tidak
Rasa berdebar	Tidak
Tekanan darah tinggi	Tidak
• PEMBULUH DARAH	
Ambeien / Wasir	Tidak
Varises	Tidak
• KELENJAR	
Penyakit gondok / Thyroid	Tidak
• SENDI DAN TULANG	
Radang sendi / Rematik	Ya
• PENYAKIT LAINNYA	
Alergi makanan	Tidak
Makanan :	-
Alergi obat	Tidak
Obat :	-
Tetanus	Tidak
Pingsan	Tidak
Pelupa	Tidak
Sulit konsentrasi	Tidak
Gangguan penglihatan	Tidak
Gangguan pendengaran	Tidak
Sakit pinggang	Tidak
Tumor ganas / Kanker	Tidak
Penyakit jiwa	Tidak
TBC Kulit	Tidak
TBC tulang dan lainnya	Tidak



Prodia



KAN

Komite Akreditasi Nasional

Laboratorium Medik
LM-032-ION

Jl. Cempaka 80
Pekanbaru
Telp : 0761-45542,45543
Fax : 0761-45543

Penanggung Jawab :
Dr. Wilfrid Pangaribuan, SpPK

No. Lab/Tgl. : 1906130033 / 13-06-2019
ID Pasien : 0244-1906.00018
Nama Pasien : Bpk. Ridwan Abner Sianipar

Jenis Kelamin : Laki-Laki
Tgl.Lahir/Umur : 27-03-1982 / 37 Tahun 2 Bulan
Telepon : 0761-45542

Nama Pemeriksaan	Hasil
Campak	Tidak
Malaria	Tidak
Diabetes	Ya
Gangguan tidur	Tidak
Apa anda pernah dirawat di rumah sakit ?	Ya, Kapan : 2004 Berapa lama : 7 hari Karena apa : Op. Usus buntu
Apakah pernah mengalami kecelakaan ?	Ya, Kapan : 2007 Kecelakaan apa : Motor
Apa anda pernah dioperasi ?	Ya, Kapan : 2004 Operasi apa : Usus buntu
Keluhan kesehatan saat ini	-
Obat-obatan yang sering digunakan	-
Alergi lain	-
Kebiasaan	
- Minuman Alkohol	Tidak
- Merokok	Ya (10 batang / hari)
- Mulai merokok pada usia	26 th
- Mulai berhenti merokok tahun	
- Olah raga	Ya (2 kali / minggu) Jenis : Lari
B. RIWAYAT VAKSINASI	
Hepatitis A	Tidak
Hepatitis B	Tidak
Typhoid	Tidak
BCG	Tidak
Polio	Tidak
DPT	Tidak
Campak	Tidak
Tetanus	Tidak
Lain-lain	Tidak
C. RIWAYAT PAJANAN PADA PEKERJAAN	
• FISIK	
Kebisingan	Ya
Suhu panas	Ya
Suhu dingin	Tidak
Radiasi bukan pengion (gel mikro, infrared, medan listrik, dll)	Tidak



Prodia



Jl. Cempaka 80
Pekanbaru
Telp : 0761-45542,45543
Fax : 0761-45543

Penanggung Jawab :
Dr. Wilfrid Pangaribuan, SpPK

No. Lab/Tgl. : 1906130033 / 13-06-2019
ID Pasien : 0244-1906.00018
Nama Pasien : Bpk. Ridwan Abner Sianipar

Jenis Kelamin : Laki-Laki
Tgl.Lahir/Umur : 27-03-1982 / 37 Tahun 2 Bulan
Telepon : 0761-45542

Nama Pemeriksaan	Hasil
Radiasi pengion (sinar X, Gamma, dll)	Ya
Getaran lokal	Tidak
Getaran seluruh tubuh	Tidak
Ketinggian	Ya
Lain-lain	-
• KIMIA	
Debu anorganik (silika, semen, dll)	Ya
Debu organik (kapas, tekstil, gandum)	Tidak
Asap	Tidak
Bahan kimia berbahaya :	
- Logam berat (Timah Hitam, Air Raksa, dll)	Ya
- Pelarut organik (Benzene, Alkil, Toluene, dll)	Tidak
- Iritan asam (Air Keras, Asam Sulfat)	Tidak
- Iritan basa (Amoniak, Soda Api)	Tidak
- Cairan pembersih (Amonia, Klor, Kaporit)	Ya
- Pestisida	Tidak
- Uap logam (Mangan, Seng)	Tidak
Lain-lain	-
• BIOLOGI	
Bakteri / Virus / Jamur / Parasit	Tidak
Darah / cairan tubuh lain	Tidak
Nyamuk / serangga / lain-lain	Tidak
Limbah (kotoran manusia / hewan)	Tidak
Lain-lain	-
• PSIKOLOGIS	
Beban Kerja tidak sesuai dengan waktu & jumlah pekerjaan	Tidak
Pekerjaan tidak sesuai dengan pengetahuan dan keterampilan	Tidak
Ketidakjelasan tugas	Tidak
Hambatan jenjang karir	Tidak
Bekerja giliran (shift)	Tidak
Konflik dengan teman sekerja	Tidak
Konflik dalam keluarga	Tidak
Lain-lain	-
• ERGONOMIS	
Gerakan berulang dengan tangan	Ya
Angkat / angkut berat	Ya
Duduk lama > 4 jam terus menerus	Ya



Prodia



Jl. Cempaka 80
Pekanbaru
Telp : 0761-45542,45543
Fax : 0761-45543

Penanggung Jawab :
Dr. Wilfrid Pangaribuan, SpPK

No. Lab/Tgl. : 1906130033 / 13-06-2019

ID Pasien : 0244-1906.00018

Nama Pasien : Bpk. Ridwan Abner Sianipar

Jenis Kelamin : Laki-Laki

Tgl.Lahir/Umur : 27-03-1982 / 37 Tahun 2 Bulan

Telepon : 0761-45542

Nama Pemeriksaan	Hasil
Berdiri lama > 4 jam terus menerus	Ya
Posisi tubuh tidak ergonomis	Ya
Pencahayaan tidak sesuai	Tidak
Bekerja dengan layar / monitor 4 jam / lebih dalam sehari	Ya
Lain-lain	-
RIWAYAT KESEHATAN KELUARGA	
Darah tinggi	Tidak
Kanker	Ya
Ambeien	Tidak
Asma	Tidak
Jantung	Tidak
TBC	Tidak
Stroke / lumpuh separuh badan	Tidak
Kencing manis	Tidak
Gangguan jiwa	Tidak
Penyakit kuning / hati	Tidak
Kelainan darah (Thallasemia dll)	Tidak
Apakah orang tua anda sudah meninggal ?	Ya
PEMERIKSAAN FISIK	
1. TANDA VITAL	
a. Nadi	80x / menit
Isi	Cukup
Irama	Teratur
b. Pernafasan	18x / menit
Irama	Teratur
c. Tekanan darah Sistolik (duduk)	120 mm Hg
Tekanan darah Diastolik (duduk)	70 mm Hg
d. Suhu tubuh	36.5 °C
e. Lain-lain	-
2. STATUS GIZI	
a. Tinggi badan	174 cm
Berat badan	80 Kg
IMT	26.4 Kg/m ²
Lingkar perut	91 cm
b. Bentuk badan	Piknikus
c. Lain-lain	-
3. TINGKAT KESADARAN	
a. Compos Mentis	Ya



Prodia



KAN
Komite Akreditasi Nasional
Laboratorium Medik
LM-032-IDN

Jl. Cempaka 80
Pekanbaru
Telp : 0761-45542,45543
Fax : 0761-45543

Penanggung Jawab :
Dr. Wilfrid Pangaribuan, SpPK

No. Lab/Tgl. : 1906130033 / 13-06-2019
ID Pasien : 0244-1906.00018
Nama Pasien : Bpk. Ridwan Abner Sianipar

Jenis Kelamin : Laki-Laki
Tgl.Lahir/Umur : 27-03-1982 / 37 Tahun 2 Bulan
Telepon : 0761-45542

Nama Pemeriksaan	Hasil
b. Kualitas Kontak	Baik
c. Lain-lain	-
4. KULIT DAN KUKU	
a. Kulit	Normal
b. Selaput lendir	Normal
c. Kuku	Normal
d. Lain-lain	-
5. KEPALA	
a. Tulang	Normal
b. Kulit kepala	Normal
c. Rambut	Normal
d. Bentuk wajah	Simetris
e. Lain-lain	-
6. MATA	
a. Persepsi warna	Normal
b. Kelopak mata	
Kanan	Normal
Kiri	Normal
c. Konjungtiva	
Kanan	Normal
Kiri	Normal
d. Kesegaran / Gerak bola mata	
Kanan	Normal
Kiri	Normal
e. Sklera	
Kanan	Normal
Kiri	Normal
f. Lensa mata	
Kanan	Tidak Keruh
Kiri	Tidak Keruh
g. Visus Jauh	
Tanpa Kacamata	
Kanan	Tidak Normal 6/60
Kiri	Tidak Normal 6/60
Dengan Kacamata	
Kanan	Tidak normal 6/12

No. Lab/Tgl. : 1906130033 / 13-06-2019
 ID Pasien : 0244-1906.00018
 Nama Pasien : Bpk. Ridwan Abner Sianipar

 Jenis Kelamin : Laki-Laki
 Tgl.Lahir/Umur : 27-03-1982 / 37 Tahun 2 Bulan
 Telepon : 0761-45542

Nama Pemeriksaan	Hasil
Kiri	Tidak normal 6/15
h. Visus Dekat	
Tanpa Kacamata	
Kanan	Normal 30
Kiri	Normal 30
Dengan Kacamata	
Kanan	
Kiri	
i. Lain-lain	-
7. THT	
TELINGA	
a. Daun telinga	
Kanan	Normal
Kiri	Normal
b. Liang telinga	
Kanan	Normal
Kiri	Normal
Serumen	
- Kanan	Tidak ada
- Kiri	Tidak ada
c. Membrana timpani	
Kanan	Intak
Kiri	Intak
d. Kesan pendengaran	
Kanan	Normal
Kiri	Normal
e. Lain-lain	-
HIDUNG	
a. Meatus nasi	Normal
b. Septum nasi	Normal
c. Konka nasal	Normal
d. Nyeri ketok sinus maksilaris	Normal
e. Lain-lain	-
TENGGOROKAN	
a. Pharynx	Normal
b. Tonsil	
Kanan	Normal



Prodia



KAN
Komite Akreditasi Nasional
Laboratorium Medik
LM-032-IDN

Jl. Cempaka 80
Pekanbaru
Telp : 0761-45542,45543
Fax : 0761-45543

Penanggung Jawab :
Dr. Wilfrid Pangaribuan, SpPK

No. Lab/Tgl. : 1906130033 / 13-06-2019
ID Pasien : 0244-1906.00018
Nama Pasien : Bpk. Ridwan Abner Sianipar

Jenis Kelamin : Laki-Laki
Tgl.Lahir/Umur : 27-03-1982 / 37 Tahun 2 Bulan
Telepon : 0761-45542

Nama Pemeriksaan	Hasil
Ukuran	T1
Kiri	Normal
Ukuran	T1
c. Palatum	Normal
d. Lain-lain	-
8. MULUT	
a. Bibir	Normal
b. Lidah	Normal
c. Gusi	Normal
d. Lain-lain	-
9. LEHER	
a. Gerakan leher	Normal
b. Kelenjar Thyroid	Normal
c. Pulsasi Carotis	Normal
d. Tekanan Vena Jugularis	Normal
e. Trachea	Normal
f. Lain-lain	-
10. DADA	
a. Bentuk	Simetris
b. Mammae	Normal
Tumor	Tidak
c. Lain-lain	-
11. PARU - PARU DAN JANTUNG	
a. Palpasi	Normal
b. Perkusi :	
Kanan	Sonor
Kiri	Sonor
Iktus kordis	Normal
Batas jantung	Normal
c. Auskultasi :	
Bunyi nafas :	
Kanan	Vesikular
Kiri	Vesikular
Bunyi nafas tambahan :	
Kanan	Tidak ada
Kiri	Tidak ada
Bunyi jantung	Normal
d. Lain-lain	-



Prodia



Jl. Cempaka 80
Pekanbaru
Telp : 0761-45542,45543
Fax : 0761-45543

Penanggung Jawab :
Dr. Wilfrid Pangaribuan, SpPK

No. Lab/Tgl. : 1906130033 / 13-06-2019
ID Pasien : 0244-1906.00018
Nama Pasien : Bpk. Ridwan Abner Sianipar

Jenis Kelamin : Laki-Laki
Tgl.Lahir/Umur : 27-03-1982 / 37 Tahun 2 Bulan
Telepon : 0761-45542

Nama Pemeriksaan	Hasil
12. ABDOMEN, GENITALIA, DAN PERIANAL	
a. Inspeksi	Normal
b. Perkusi	Timpani
c. Auskultasi Bising Usus	Normal
d. Hati	Tidak Teraba
e. Limpa	Normal
f. Ginjal :	
Nyeri ketok :	
Kanan	Negatif
Kiri	Negatif
Ballotement :	
Kanan	Negatif
Kiri	Negatif
g. Kandung kemih	Tidak bersedia diperiksa
h. Anus / Rektum / Perianal	Tidak bersedia diperiksa
i. Genitalia Eksterna	Tidak bersedia diperiksa
j. Prostat (khusus Laki-laki)	Tidak bersedia diperiksa
k. Lain-lain	-
13. PUNGGUNG DAN EKSTRIMITAS	
a. Vertebra	Normal
- Nyeri tekan	Tidak ada
- Spasme	Tidak ada
b. Ekstrimitas Atas	
- Bentuk dan Simetrisitas	
Kanan	Normal
Kiri	Normal
- Gerakan	
Kanan	Normal
Kiri	Normal
- Kekuatan	
Kanan	Normal (5)
Kiri	Normal (5)
- Tulang dan Sendi	
Kanan	Normal
Kiri	Normal
- Sensibilitas	
Kanan	Normal
Kiri	Normal



Prodia



KAN
Komite Akreditasi Nasional
Laboratorium Medik
LM-032-ION

Jl. Cempaka 80
Pekanbaru
Telp : 0761-45542,45543
Fax : 0761-45543

Penanggung Jawab :
Dr. Wilfrid Pangaribuan, SpPK

No. Lab/Tgl. : 1906130033 / 13-06-2019
ID Pasien : 0244-1906.00018
Nama Pasien : Bpk. Ridwan Abner Sianipar

Jenis Kelamin : Laki-Laki
Tgl.Lahir/Umur : 27-03-1982 / 37 Tahun 2 Bulan
Telepon : 0761-45542

Nama Pemeriksaan	Hasil
- Vaskular	
Kanan	Normal
Kiri	Normal
c. Ekstremitas bawah	
- Bentuk dan Simetrisitas	
Kanan	Normal
Kiri	Normal
- Gerakan	
Kanan	Normal
Kiri	Normal
- Kekuatan	
Kanan	Normal (5)
Kiri	Normal (5)
- Tulang dan Sendi	
Kanan	Normal
Kiri	Normal
- Sensibilitas	
Kanan	Normal
Kiri	Normal
- Vaskular	
Kanan	Normal
Kiri	Normal
d. Lain-lain	-
14. SYARAF / FUNGSI LUHUR	
a. Daya ingat	Baik
b. Orientasi	
Waktu	Baik
Orang	Baik
Tempat	Baik
c. Sikap	Kooperatif
d. Kesan Saraf Otak	Normal
Fungsi Sensorik	
Kanan	Normal
Kiri	Normal
Fungsi Otonom	
Kanan	Normal
Kiri	Normal
Gerakan abnormal	

No. Lab/Tgl. : 1906130033 / 13-06-2019
ID Pasien : 0244-1906.00018
Nama Pasien : Bpk. Ridwan Abner Sianipar

Jenis Kelamin : Laki-Laki
Tgl.Lahir/Umur : 27-03-1982 / 37 Tahun 2 Bulan
Telepon : 0761-45542

Nama Pemeriksaan	Hasil
Kanan	Tidak
Kiri	Tidak
Refleksi Fisiologis patela	
Kanan	Normal
Kiri	Normal
Refleksi Biceps dan Triceps	
Kanan	Normal
Kiri	Normal
Refleksi Patologis Babinsky	
Kanan	Normal
Kiri	Normal
e. Lain-lain	-
15. KELENJAR GETAH BENING	
a. Leher	Normal
b. Submandibula	Normal
c. Ketiak	Normal
d. Inguinal	Normal
e. Lain-lain	-

PEMERIKSAAN GIGI

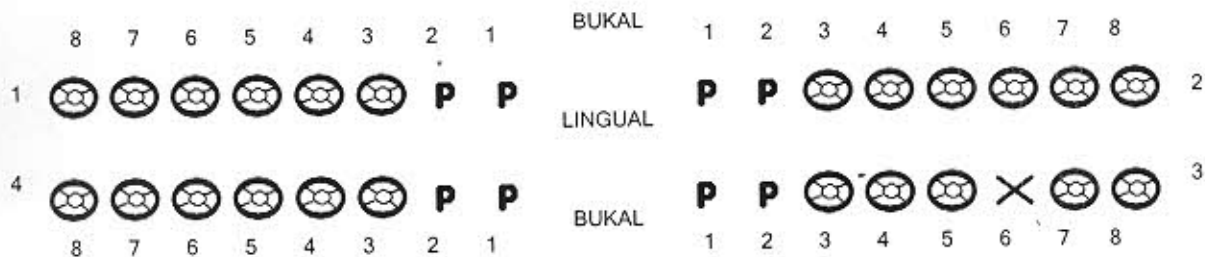

KARANG GIGI = —
CROWN FRACTURE = CF
GIGI HILANG = X
CARIES = C
SISA AKAR = R
LAIN-LAIN = L

IMPAKSI/TIDAK TUMBUH = 
PERAWATAN SAL. AKAR = 
TUMPATAN = 
GIGI PALSU = P
GANGREN = G



Prodia



KAN
Komite Akreditasi Nasional
Laboratorium Medik
LM-032-IDN

Jl. Cempaka 80
Pekanbaru
Telp : 0761-45542,45543
Fax : 0761-45543

Penanggung Jawab :
Dr. Wilfrid Pangaribuan, SpPK

No. Lab/Tgl. : 1906130033 / 13-06-2019

ID Pasien : 0244-1906.00018

Nama Pasien : Bpk. Ridwan Abner Sianipar

Jenis Kelamin : Laki-Laki

Tgl.Lahir/Umur : 27-03-1982 / 37 Tahun 2 Bulan

Telepon : 0761-45542

KESIMPULAN :

- Pemeriksaan fisik : Obesitas sentral, myopia ODS, gigi hilang 36, gigi palsu 11.12.21.22.31.32.41.42
- Laboratorium : GOT dan GPT meningkat, gula darah puasa meningkat, hiperurisemia
- Rontgen thorak : Cor dan pulmo dalam batas normal
- EKG : Normal ECG pattern
- Audiometri : Dalam batas normal
- Spirometri : Normal
- Treadmill : Negative ischemic response

SARAN :

- Diet rendah karbohidrat dan purin
- Konsultasi ke dokter spesialis mata untuk koreksi kelainan refraksi
- Kontrol ke dokter gigi tiap 6 bulan
- Konsultasi ke dokter spesialis penyakit dalam untuk suspect gangguan fungsi hati

SARAN KESEHATAN KERJA :

- Fit to work dengan catatan

An.

 LABORATORIUM KLINIK
 Prodia
 dr. Gienya
 Pemeriksa

HASIL PEMERIKSAAN ELEKTROKARDIOGRAFI

13-Jan-2019 9:48:57

ID: 4 M 37yr
aMR

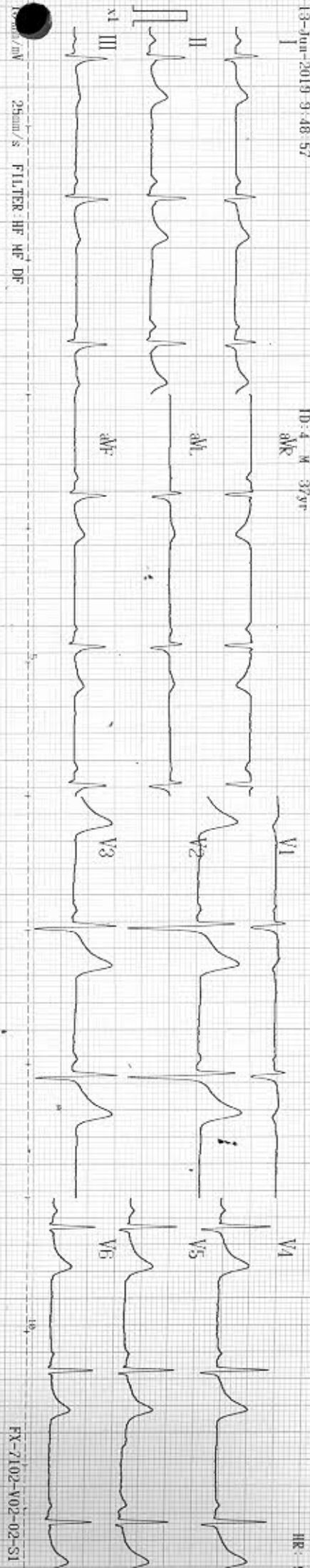

FX-7102-V02-02-S1

Beat: 9 ID: 4 M 37yr

aMR aVL aVF V1 V2 V3 V4 V5 V6

HR: 54bpm
R-R: 1083ms
P-R: 137ms
QRS: 98ms
QT: 425ms
QTc: 410

AXIS: 73deg
RV5: 0.89mV
SV1: 0.34mV
R+S: 1.23mV

0344.1906 00018 37 Tahun 2 Bulan
191 6130033

Bpk. Ridwan Abner Siampai
Insp. Klinik Sinergi Persada - PKB (AME)
PT. Inspekindo Sinergi Persada
Kawasan Industri Sekupang Kav.13 Batam
Jl. Sri Ujumi Ningsih Batam
Dr. Cahya Ernani

FX-7102-V02-02-S1

Diagnosis EKG

Sinus bradycardia

Normal ECG pattern

Dr. Dasso A. SP.JP
NO: 59101
13/01/2017

0244-1906 00016 37 Tahun 2 Bulan
 19(6130033)
 Bpk. Ridwan Abner Stampari
 Insp. Kinoko Sinergi Persada - PKB IAME
 PT. Inspektindo Sinergi Persada
 Kawasan Industri Sekupang Kav 13 Bakar
 Ujung Lili Uluhan Ningsih Galeri
 of C. pma Energi

Protocol Bruce
 Stage Spd/Grd
 Rest 00:22
 0.0 km/h 0.0%

RPE	HR	HR	HR	LVL	SLP
METs(a)	1.0	Target HR	81	LVL	0.4
BP	110/70	Max HR	156	LVL	3.0
Previous BP	---/---	HRxBP	81	LVL	0.3
			8910	SLP	7

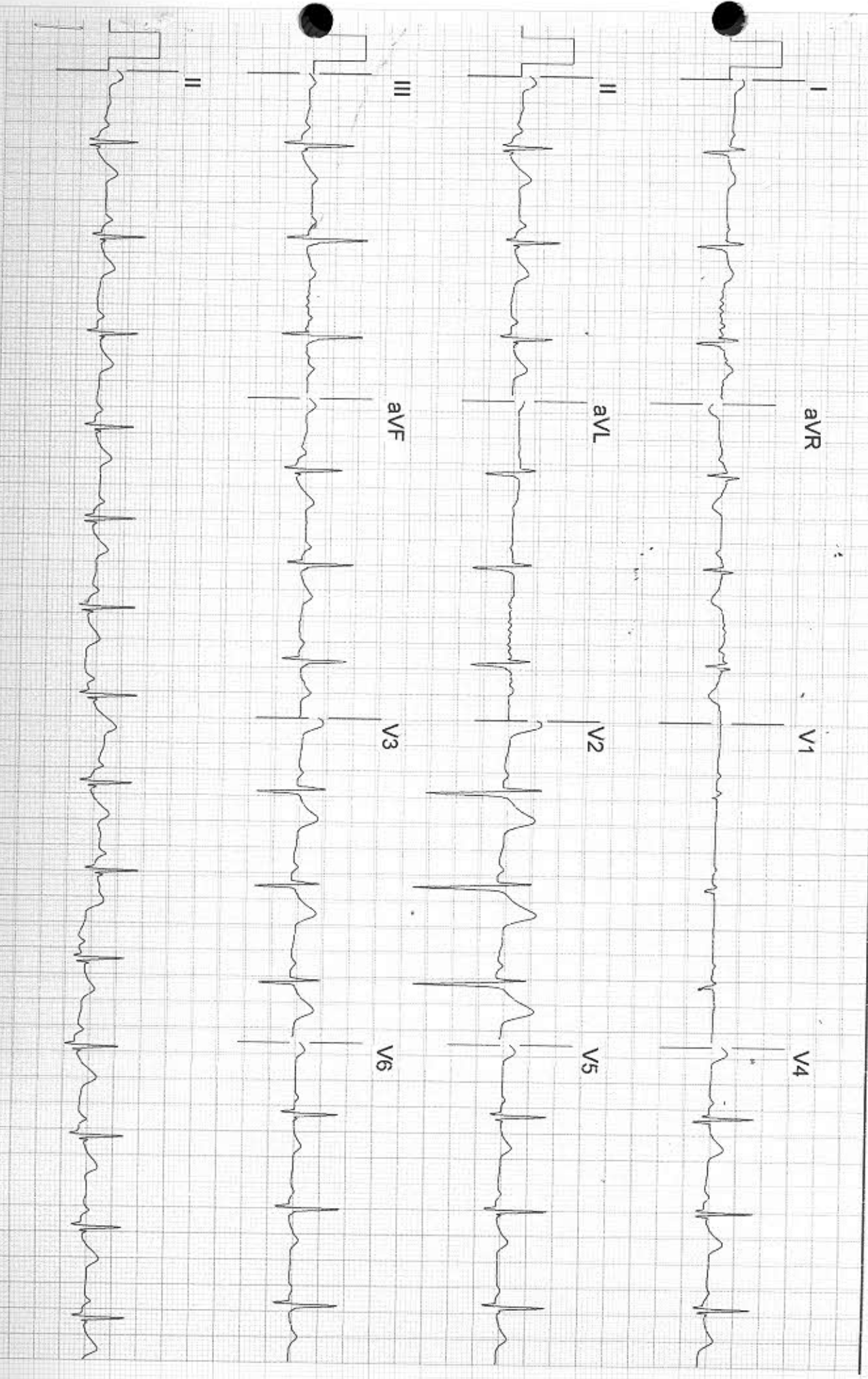

14/06/2019 3:02:08 PM

25 mm/sec 1 mm/mV RWF Ca VAF

Ridwan Abner S
R1906130001

2-lead (simultaneous)
Protocol Bruce
Stage Spd/Grd 1 02:59 02:59
2.7 km/h 10.0%

RPE	METS(a)	HR	HR	HR	HR	HR	HR	HR
--	4.6	Target HR	156	112	112	14770	V5	LVL
BP	110/70	Max HR	112	V2	LVL	2.8	SLP	34
Previous BP	110/70	HRxBP	14770	V5	LVL	0.2	SLP	10

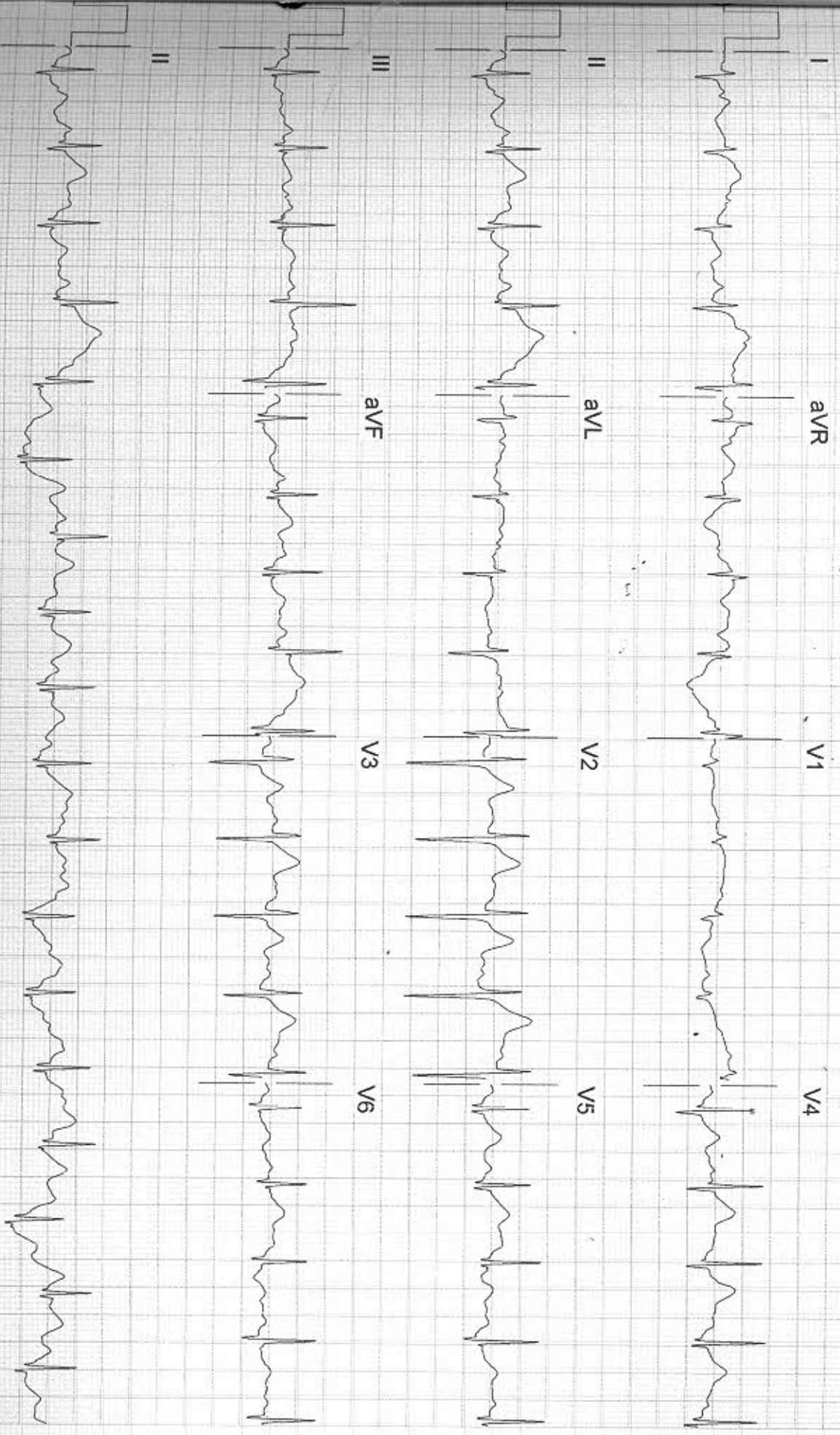

14/06/2019 3:05:48 PM

25 mm/sec 10 mm/mV BWF On MAF On Line On 40Hz On Page 2

Abner S
1906130001

2-Lead (simultaneous)

Protocol: Bruce Stage
Spd/Grd: 2 02:59 05:59
4.0 km/h 12.0%

RPE	METS(a)	HR	HR	HR	HR	LVL	LVL	SLP	SLP	SLP
--	7.0	Target HR	127	156	129	II	LVL	0.8	SLP	27
BP	120/70	Max HR	129	129	V2	LVL	3.3	SLP	50	50
Previous BP	120/70	HRxBP	152/40	V5	LVL	0.5	SLP	16	16	16

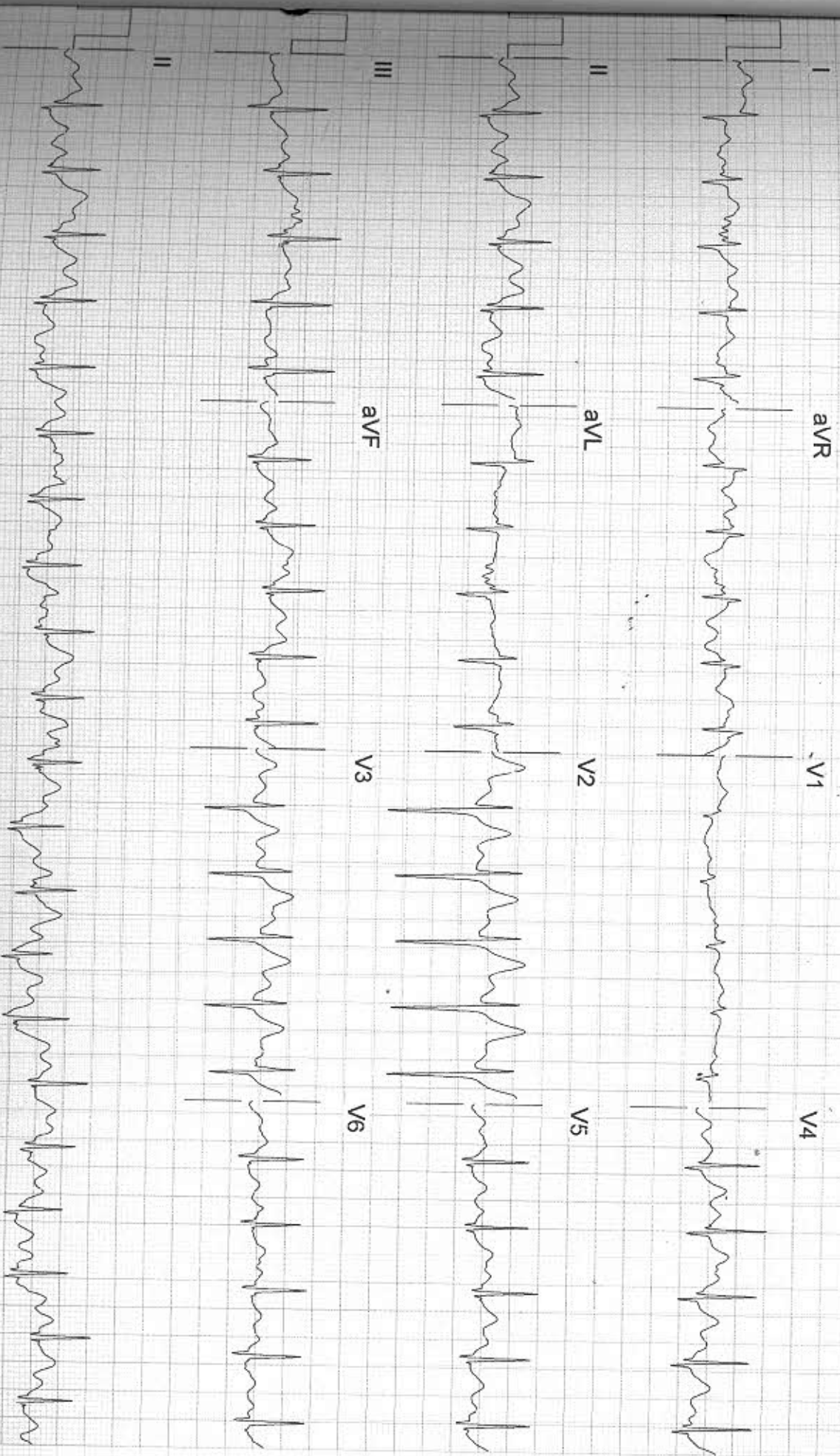

14/06/2019 3:08:48 PM

25 mm/sec 10 mm/mV

Abner S
1906130001

2-Lead (simultaneous)

Protocol

Bruce
Stage
Spd/Grd

3 02:59 08:59
5.4 km/h 14.0%

RPE	METS(a)	HR	HR	HR	HR	LVL	SLP	SLP
--	10.1	Target HR	156	156	156	II	1.3	44
BP	130/70	Max HR	156	156	156	V2	4.1	50
Previous BP	130/70	HRxBP	202	202	202	V5	0.6	28

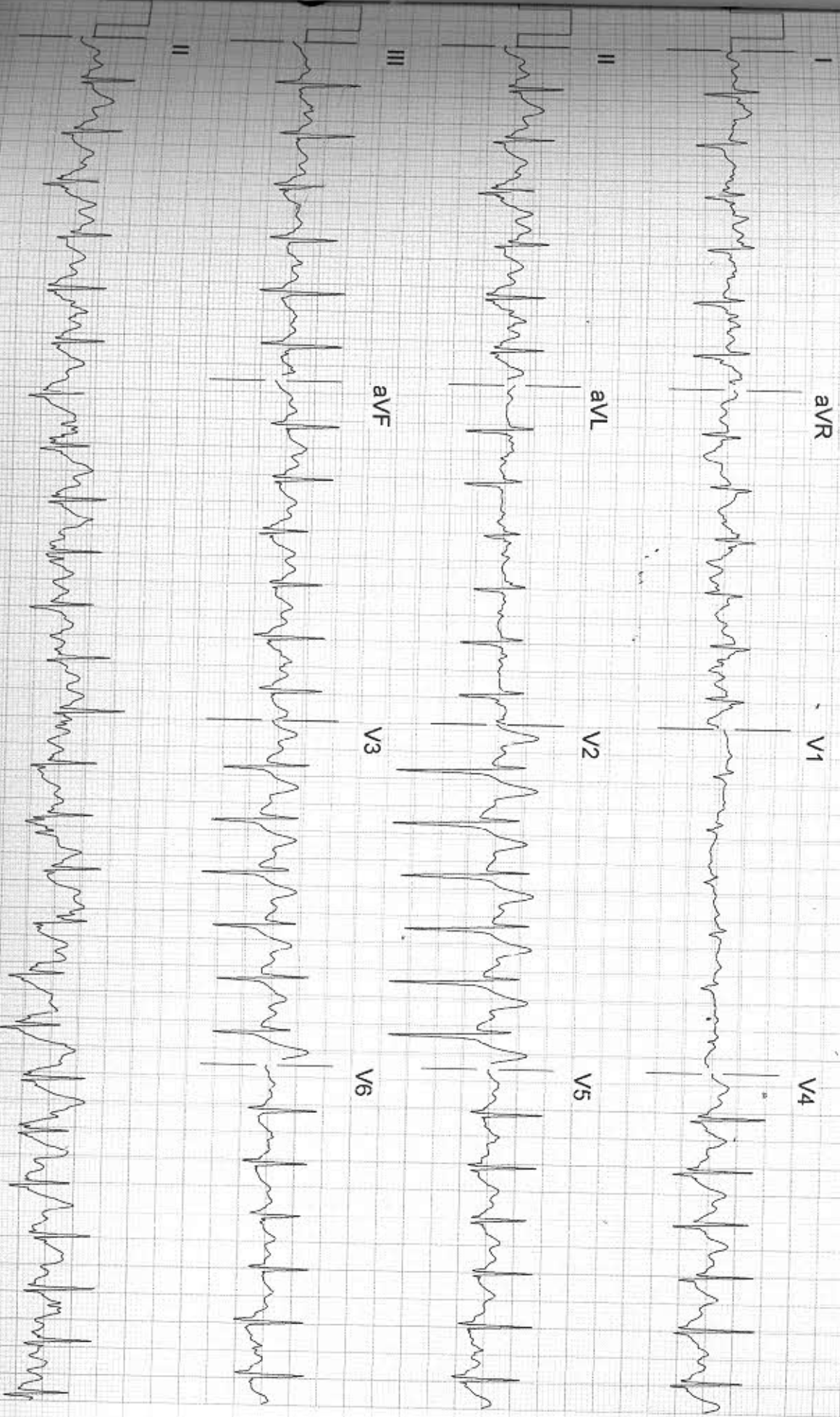

14/06/2019 3:11:48 PM

Ridwan Abner S
 21906130001

2-Lead (simultaneous)

Protocol: Bruce Stage
 Spd/Grd 4 00:50 09:50
 6.7 km/h 16.0%

RPE	METS(a)	HR	HR	HR	HR	LVL	LVL	LVL
--	12.8	Target HR	156	169	169	II	-1.3 SLP	49
BP	140/80	Max HR	169	V2	169	V2	4.0 SLP	50
Previous BP	140/80	HRxBP	23660	V5	LVL	LVL	-0.5 SLP	26

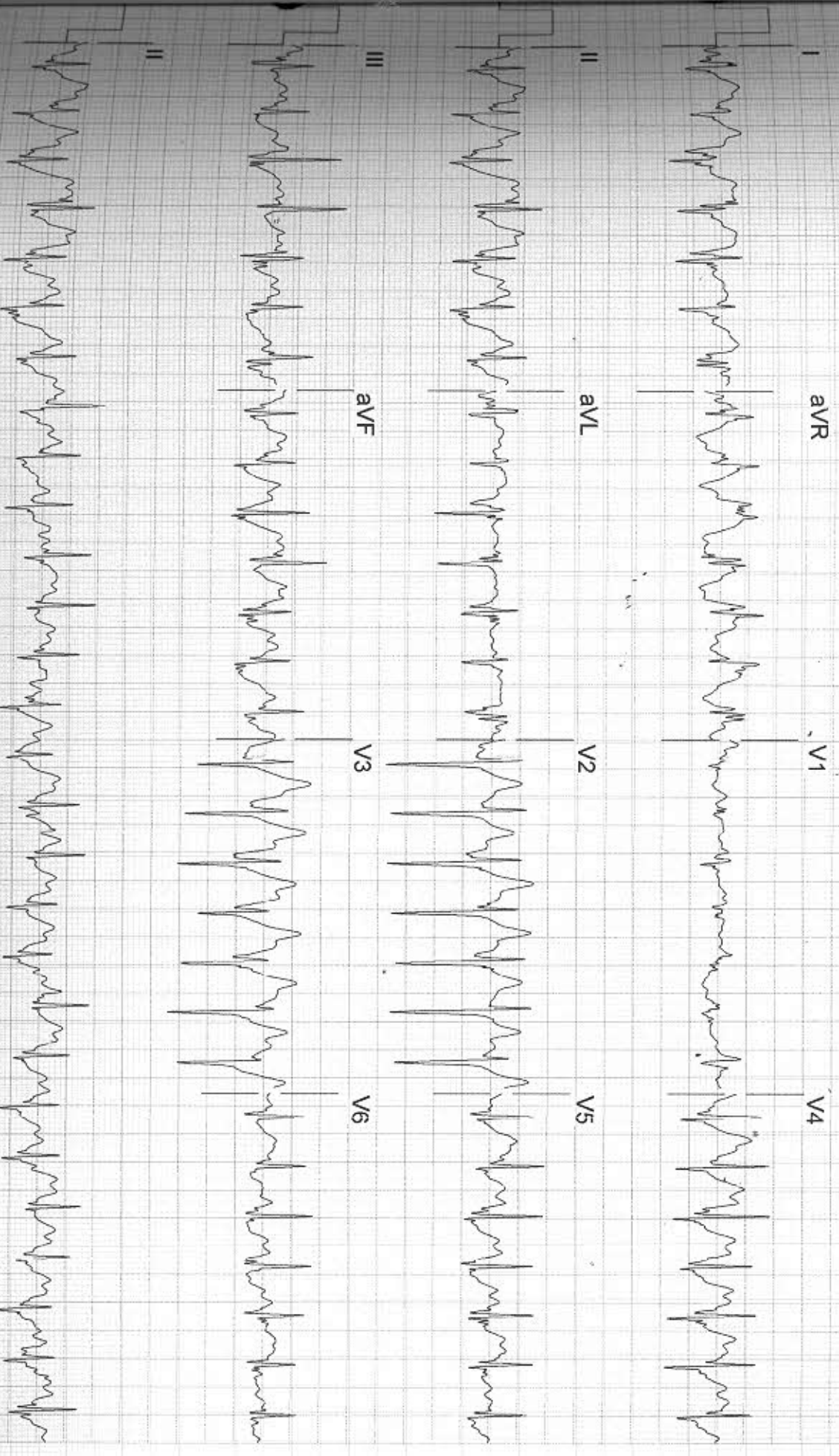

14/06/2019

3:12:39 PM

25 mm/sec 10 mm/mV BWF On MAF On Line On 404 On

Page 5

Ridwan Abner S
R1906130001

Protocol:

Bruce
Stage
Spd/Grd

Recov 01:05
0.0 km/h 0.0%

RPE	METS(a)	HR	HR	HR	HR	HR	HR	HR
--	12.8	Target HR	156	11	LVL	2.7	SLP	50
BP	140/80	Max HR	170	V2	LVL	6.0	SLP	50
Previous BP	140/80	HRxBP	19/80	V5	LVL	1.3	SLP	37

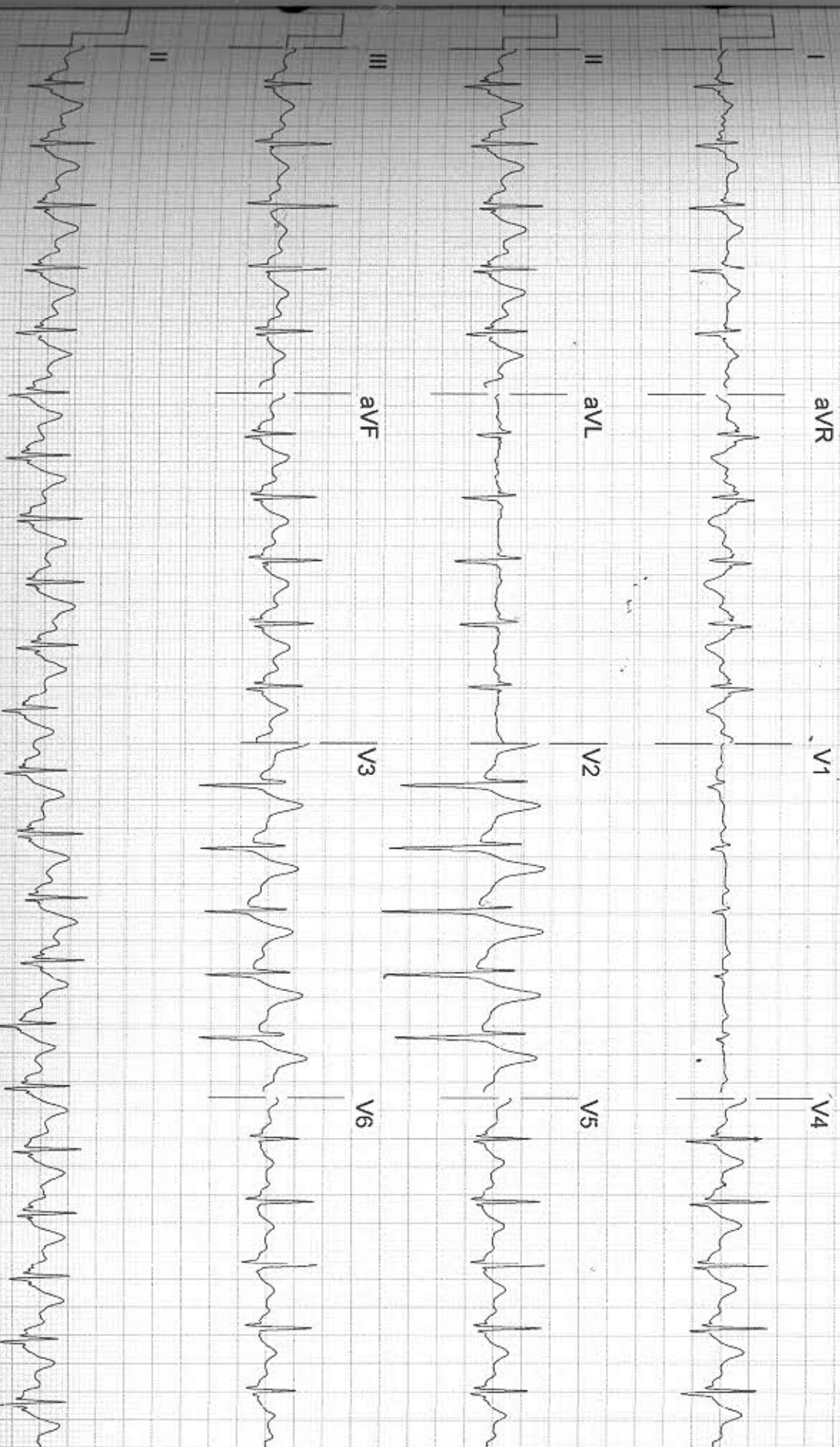

Ridwan Abner S
R1906130001

Protocol Bruce
Stage Spd/Grd
Recov 02:58
0.0 km/h 0.0%

RPE	METS(a)	HR	Target HR	Max HR	HRxBP
--	12.8	116	156	170	16240
BP	140/80	V2	V2	V2	V5
Previous BP	140/80	LVL	1.5 SLP	4.0 SLP	0.5 SLP

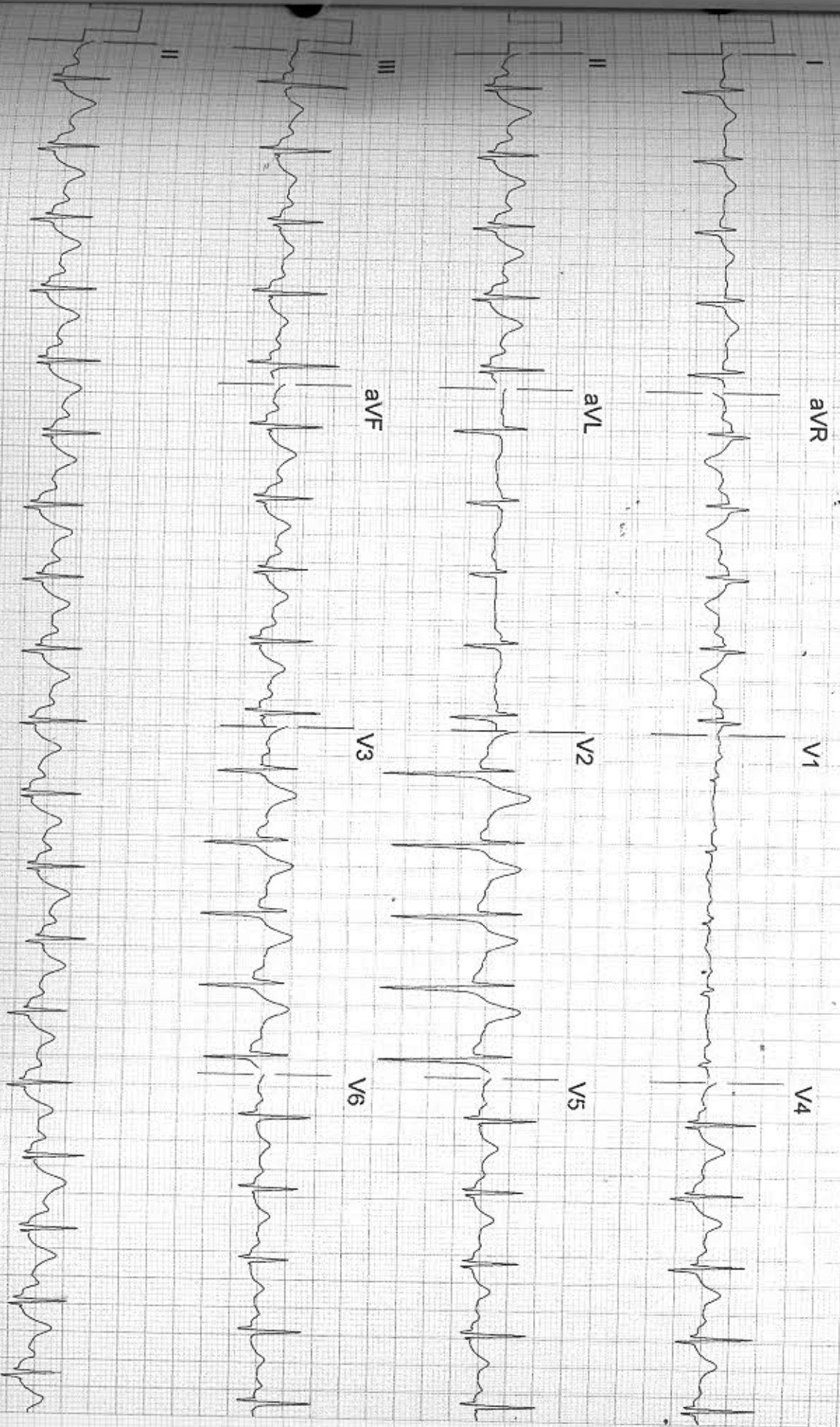

14mm

Q-Stress Final Report

14/06/2019

3:01:46 PM

Attending
Referring

Patient **Ridwan Abner S**
MRN **R1906130001** Age **37** Ht **174** cm
DOB **MALE** Wt **80** kg
Sex **MALE**

Medication

Resting HR	78	Target HR	156	Max HR	170	Protocol	Bruce
Resting SBP	110	Max Predicted HR	183	Max SBP	140	HRx3P	23800
Resting DBP	70	% Max HR	93	Max DBP	80	Billing Code	
Worst-case ST Level			-1.3 II	Total Exercise Time	09:51		
Worst-case ST Slope			49 II	METS(a)	12.8		

Reason for Test

Reason for Ending Test

Observation

Conclusion

Negative Ischemic Response

Dr David for

Tabular Summary

Ridwan Abner S

Stage	Total Stage Time	HR	Current ER	BP	HRxBP	TM Speed km/h	TM Grade %	LVL II	LVL V2	LVL V5
REST	01:03	78	0	110/70	8580	1.9	0.0	0.6	2.9	0.3
Stage 1	01:00	102	0	110/70	11220	2.7	10.0	0.6	2.8	0.3
	02:00	98	0	110/70	10780	2.7	10.0	0.9	3.1	0.5
	03:00	107	0	110/70	11770	2.7	10.0	0.4	2.8	0.2
Stage 2	01:00	120	0	120/70	14400	4.0	12.0	0.5	2.9	0.2
	02:00	126	0	120/70	15120	4.0	12.0	0.8	3.1	0.4
	03:00	127	0	120/70	15240	4.0	12.0	0.8	3.3	0.5
Stage 3	01:00	142	0	130/70	18460	5.4	14.0	0.6	3.2	0.2
	02:00	147	0	130/70	19110	5.4	14.0	1.4	4.0	0.3
	03:00	156	0	130/70	20280	5.4	14.0	1.3	4.1	0.6
Stage 4	00:51 Stop exercise at 09:51	169	0	140/80	23660	6.7	16.0	-1.3	4.0	-0.5
RECOVERY	01:00	138	0	140/80	19320	0.0	0.0	2.7	6.0	1.3
	02:00	120	0	140/80	16800	0.0	0.0	2.1	5.4	0.9
	03:00	116	0	140/80	16240	0.0	0.0	1.5	4.0	0.5
	03:19	115	0	140/80	16100	0.0	0.0	1.4	3.8	0.6