



**GRAND MEDICA
INDONESIA**

Make SMILE and Be HEALTHY

PERSONAL DATA

No. MCU : 3747/GMI-MCU/VII/2021
No. Badge : **ISP 20234**
N a m a : **JAKA ADITYA, Tn.**
U m u r : 27 tahun
Perusahaan : **PT. INSPEKTINDO SINERGI PERSADA**
Jabatan : Asst. Inspector
Tgl Pemeriksaan : 14/07/2021
Alamat : Jl. Proklamasi Gg. Arrahman No. 024 RT 35 Kel. Manggar, Balikpapan Timur.

3747



PT. INSPEKTINDO SINERGI PERSADA

HEALTH AND MEDICAL SURVEILLANCE TAHUN 2021



NAMA : Jaka Aditya
TANGGAL LAHIR : 27-02-1999
JENIS KELAMIN : Laki-Laki
S/N : ISP 2023A
IGG :
DEPT/SERVICE : INSPECTION & TESTING
LOKASI KERJA : Balikpapan / Schlumberger
JENIS PEMERIKSAAN : Pre-employment
 Annual
 Pre-retirement

RAHASIA KEDOKTERAN

UNTUK DIISI KARYAWAN

Medical Department**HEALTH SURVEILLANCE**

Isilah formulir ini dengan sebenarnya dan selengkap-lengkapnyanya. Apabila ada hal-hal yang kurang dipahami segera hubungi dokter atau perawat.

IDENTITAS PEGAWAI

1. Posisi : ASISTANT INSPECTOR
 2. Golongan Darah : A / B / AB / O Rhesus : + / -
 3. Status : (1) Belum kawin (2) Kawin (3) Janda (4) Duda (5) Cerai
 4. Jumlah anak : Anak laki-laki Orang, Anak Perempuan orang
 5. Alamat sekarang : Jl. Proklamasi Gg. Arahman No. 02A
 RT. 3.5. KEL. Manggarai, Balikpapan Timur
 Telpon/HP
 6. No. Extension Telpon. : Kantor : Kamar (untuk lapangan)

HANYA UNTUK CALON KARYAWAN : RIWAYAT PEKERJAAN

No.	Posisi	Lama Kerja	Perusahaan	Lama paparan dalam jam/hari					
				Bising	Debu	Kimia	Radiasi	Ergonomi	lain-lain

HANYA UNTUK KARYAWAN RIWAYAT PEKERJAAN

Tuliskan lama kerja pada masing-masing tempat kerja yang sesuai dengan posisi anda. Jumlah jam harus sesuai dengan lama kerja dalam sehari.

1. Office : 3 jam/hari
 2. Warehouse : jam/hari
 3. Workshop : 5 jam/hari
 4. Process area : jam/hari
 5. Well/Offshore : jam/hari

PETUNJUK PENGISIAN : ISILAH NOMOR YANG SESUAI DENGAN JAWABAN ANDA PADA KOTAK JAWABAN YANG TELAH TERSEDIA DI SAMPING KANAN. JANGAN MELINGKARI ATAU MENCORET PILIHAN JAWABAN

RIWAYAT KESEHATAN

1. Selama 1 tahun terakhir ini, apakah anda pernah sakit :

- a. Tekanan darah tinggi 1. Ya 2. Tidak
- b. Tekanan darah rendah 1. Ya 2. Tidak
- c. Jantung 1. Ya 2. Tidak
- d. Stroke 1. Ya 2. Tidak
- e. Kencing Manis 1. Ya 2. Tidak

- | | | | |
|---------------------------|-------|----------|-------------------------------------|
| f. Timbul benjolan/tumor | 1. Ya | 2. Tidak | <input checked="" type="checkbox"/> |
| g. Ayan / Gangguan syaraf | 1. Ya | 2. Tidak | <input checked="" type="checkbox"/> |
| h. Asma | 1. Ya | 2. Tidak | <input checked="" type="checkbox"/> |
| i. Batu ginjal | 1. Ya | 2. Tidak | <input checked="" type="checkbox"/> |
| j. Alergi | 1. Ya | 2. Tidak | <input checked="" type="checkbox"/> |
| k. Thypus | 1. Ya | 2. Tidak | <input checked="" type="checkbox"/> |
| l. TBC | 1. Ya | 2. Tidak | <input checked="" type="checkbox"/> |
| m. Malaria | 1. Ya | 2. Tidak | <input checked="" type="checkbox"/> |
| n. Penyakit kelamin | 1. Ya | 2. Tidak | <input checked="" type="checkbox"/> |
| o. Kuning / Hepatitis | 1. Ya | 2. Tidak | <input checked="" type="checkbox"/> |
| p. Gangguan jiwa | 1. Ya | 2. Tidak | <input checked="" type="checkbox"/> |
| q. Takut pada ketinggian | 1. Ya | 2. Tidak | <input checked="" type="checkbox"/> |
| r. Mata | 1. Ya | 2. Tidak | <input checked="" type="checkbox"/> |
| s. Hidung | 1. Ya | 2. Tidak | <input checked="" type="checkbox"/> |
| t. Telinga | 1. Ya | 2. Tidak | <input checked="" type="checkbox"/> |
| u. Gigi / mulut | 1. Ya | 2. Tidak | <input checked="" type="checkbox"/> |
| v. Lambung | 1. Ya | 2. Tidak | <input checked="" type="checkbox"/> |
| w. Wasir | 1. Ya | 2. Tidak | <input checked="" type="checkbox"/> |
| x. Kulit | 1. Ya | 2. Tidak | <input checked="" type="checkbox"/> |
| y. Sendi - sendi | 1. Ya | 2. Tidak | <input checked="" type="checkbox"/> |
| z. Kandungan | 1. Ya | 2. Tidak | <input checked="" type="checkbox"/> |

RIWAYAT KECELAKAAN KERJA DAN PERAWATAN DI RUMAH SAKIT

- | | | | |
|---|-------|----------|--|
| 1. Dalam satu tahun terakhir apakah Anda pernah mengalami kecelakaan akibat kerja ? | 1. Ya | 2. Tidak | <input checked="" type="checkbox"/> |
| | | | <i>Bila tidak, langsung ke no. 6</i> |
| 2. Bila YA, berapa kali dalam setahun terakhir Anda mengalami kecelakaan ? | | | <input type="checkbox"/> <input type="checkbox"/> |
| 3. Apakah Anda perlu mendapatkan perawatan di rumah sakit karena kecelakaan tersebut ? | 1. Ya | 2. Tidak | <input checked="" type="checkbox"/> |
| 4. Berapa jumlah hari Anda dirawat di rumah sakit secara keseluruhan akibat kecelakaan tersebut ? | | | <input type="checkbox"/> <input type="checkbox"/> <input type="checkbox"/> |
| 5. Apakah timbul gangguan fungsi maupun kecacatan setelah sembuh ? | 1. Ya | 2. Tidak | <input type="checkbox"/> |
| 6. Dalam satu tahun terakhir apakah Anda pernah dirawat di rumah sakit ? | 1. Ya | 2. Tidak | <input type="checkbox"/> |
| | | | <i>Bila tidak, langsung ke no. 8</i> |
| 7. Berapa jumlah hari Anda dirawat di rumah sakit secara keseluruhan dalam satu tahun terakhir ? | | | <input type="checkbox"/> <input type="checkbox"/> <input type="checkbox"/> |
| 8. Apakah Anda menderita penyakit yang dikontrol terus menerus selama satu tahun terakhir ? | 1. Ya | 2. Tidak | <input type="checkbox"/> |

KEBIASAAN MEROKOK

1. Apakah anda pernah merokok ?
2. Sejak umur berapa Anda mulai merokok untuk pertama kalinya ?
3. Apakah saat ini Anda merokok ?
4. Berapa banyak rokok yang Anda isap setiap harinya ?
5. Jenis rokok apa yang Anda isap ? (DITULIS MEREK)
6. Seberapa sering Anda menghisap dalam-dalam asap rokok ?
7. Berapa menit sehabis bangun tidur Anda mulai merokok?
8. Apakah Anda lebih banyak merokok dalam jam pertama di pagi hari ?
9. Apakah sulit untuk tidak merokok di tempat yang dilarang merokok ?
10. Apakah Anda tetap merokok di saat Anda sedang sakit ?
11. Dalam satu hari, rokok manakah yang sulit di lewatkan ?
Dari no. 11 langsung ke pertanyaan alkohol
12. Apakah anda ingin berhenti merokok?
13. Bila Ya, apakah Anda bersedia untuk mengikuti program Berhenti Merokok?
14. Sudah berapa lama Anda berhenti merokok ? (tahun)

KONSUMSI ALKOHOL

1. Apakah Anda pernah minum minuman beralkohol ?
2. Apakah Anda minum minuman beralkohol dalam 12 bulan terakhir ?
3. Apakah Anda minum minuman beralkohol dalam 4 minggu terakhir ?
4. Berapa kali Anda minum minuman beralkohol dalam sebulan ?
5. Berapa banyak minuman beralkohol yang Anda habiskan tiap kalinya ? (diperkirakan dalam satuan cc)

AKTIFITAS FISIK DAN OLAHRAGA

1. Berapa banyak waktu yang Anda habiskan untuk duduk setiap harinya ? (dalam menit, dan termasuk waktu yang dihabiskan untuk duduk di tempat kerja maupun di waktu luang)
2. Berapa kali Anda berolahraga dalam sebulan ?
3. Berapa lama waktu yang Anda habiskan untuk berolahraga tiap kalinya ? (dalam menit)
4. Bagaimana intensitas olahraga yang Anda lakukan ?

1. Ya 2. Tidak 1
Bila tidak, langsung ke alkohol

1. Ya, setiap hari 2
2. Ya, tidak setiap hari
3. Tidak - bila tidak langsung ke no. 14

1. Kadar nikotin rendah
2. Kadar nikotin sedang
3. Kadar nikotin tinggi

1. Tidak pernah
2. Kadang-kadang
3. Selalu

1. Ya 2. Tidak

1. Ya 2. Tidak

1. Ya 2. Tidak

1. Rokok pertama di pagi
2. Rokok lainnya

1. Ya 2. Tidak

1. Ya 2. Tidak

Langsung ke pertanyaan alkohol

1. Ya 2. Tidak 2
Bila tidak, langsung ke olahraga

1. Ya 2. Tidak 2
Bila tidak, langsung ke olahraga

1. Ya 2. Tidak 2
Bila tidak, langsung ke olahraga

1. Ringan 4. Berat 2
2. Sedang 5. Sangat berat
3. Cukup berat

POLA KONSUMSI BAHAN MAKANAN

- 1. Berapa hari dalam seminggu biasanya Anda makan buah-buahan ? 3
- 2. Berapa hari dalam seminggu biasanya Anda makan sayur-sayuran ? 7

RIWAYAT PENYAKIT KELUARGA

- 1. Apakah ada diantara Ayah/Ibu Anda menderita penyakit berikut
 - a. Tekanan darah tinggi 1. Ya 2. Tidak 1
 - b. Penyakit jantung 1. Ya 2. Tidak 2
 - c. Stroke 1. Ya 2. Tidak 2
 - d. Kencing manis 1. Ya 2. Tidak 2
 - e. Kanker 1. Ya 2. Tidak 2
 - f. Alergi 1. Ya 2. Tidak 2
 - g. Asma 1. Ya 2. Tidak 2
- 2. Apakah ada saudara kandung Anda menderita penyakit berikut
 - a. Tekanan darah tinggi 1. Ya 2. Tidak 2
 - b. Penyakit jantung 1. Ya 2. Tidak 2
 - c. Stroke 1. Ya 2. Tidak 2
 - d. Kencing manis 1. Ya 2. Tidak 2
 - e. Kanker 1. Ya 2. Tidak 2
 - f. Alergi 1. Ya 2. Tidak 2
 - g. Asma 1. Ya 2. Tidak 2
- 3. Di antara Ayah/Ibu/Saudara Kandung Anda, apakah ada yang meninggal karena penyakit-penyakit di atas pada usia kurang dari 45 tahun untuk laki-laki dan 55 tahun untuk perempuan ? 1. Ya 2. Tidak 2

UNTUK KARYAWAN WANITA

- 1. Apakah saat ini Anda sedang hamil ? 1. Ya 2. Tidak
- 2. Berapa bulan umur kehamilan Anda saat ini ?
- 3. Berapa jumlah kehamilan yang pernah Anda alami (termasuk kehamilan kali ini) ?
- 4. Berapa jumlah keguguran yang pernah Anda alami ?
- 5. Kapan hari pertyama haid terakhir Anda ? / /
- 6. Berapa umur Anda pada saat haid pertama ?
- 7. Berapa banyak pada saat Anda haid ? 1. Banyak 2. Sedikit
- 8. Apakah dalam satu tahun terakhir pola haid Anda teratur ? 1. Ya 2. Tidak
- 9. Apakah ada rasa sakit yang berhubungan dengan haid ? 1. Ya 2. Tidak
- 10. Apakah Anda sering menderita keputihan ? 1. Ya 2. Tidak

Bila tidak, langsung ke no. 3

KELUARGA BERENCANA

1. Apakah keluarga Anda mengikut keluarga berencana ?

1. Ya 2. Tidak

Bila tidak langsung ke Vaksinasi

2. Bila YA, metode KB apa yang Anda gunakan ?

1. Kondom 5. IUD

2. Pili 6. Vasektomi

3. Suntik 7. Tubektomi

4. Susuk 8. Lainnya

RIWAYAT VAKSINASI

1. Apakah anda pernah mendapatkan vaksinasi tetanus ?

1. Ya 3. Tidak tahu

2. Tidak

2. Apakah Anda pernah mendapatkan vaksinasi hepatitis ?

1. Ya 3. Tidak tahu

2. Tidak

DONOR DARAH

1. Bersediakah Anda mendonorkan darah bila dibutuhkan ?

1. Ya 2. Tidak

2. Kapan Anda melakukan donor darah terakhir ?

/ /

Formulir tersebut di atas telah saya isi dengan benar dan sesungguhnya.

Balikpapan, 19 - July 2021.

Nama dan tanda tangan karyawan

(..... Jaka Aditya)

CONFIDENTIAL

UNTUK DIISI DOKTER

MEDICAL CHECK UP –2021

PHYSICAL EXAMINATION

NAME	JAKA ADITYA, Tn.	S/N	ISP 20234	DEPT	Inspection and Testing
------	------------------	-----	-----------	------	------------------------

I. VITAL SIGN

Blood Pressure (supine)	120/70	mmHg	Pulse	58	x/m	Respiration	18	x/m	Temp.	36,5	°C
Weight (W)	82	kg	Height (H)	179	cm	BMI	25,59	Waist	89	cm	

(*) BMI = W / H² (Underweight = <18, Normal 18-25, Overweight 25-30, Obese > 30)

II. PHYSICAL EXAMINATION

No	PHYSICAL	A = ABNORMAL; N = NORMAL	A	N	Describe abnormalities in detail (circle words of importance and explain)
1	GENERAL APPEARANCE	Appearance age/ Nutritional/ Development/ Mental & emotional status/Posture/Gait/Speech		✓	
2	HEAD / SCALP	Size/Shape/Tender over sinuses/ Hair/ Eruption/ Masses/Bruit		✓	
3	EYES	Conjunctiva /Sclera/ Cornea/ Pupils/ Ptosis/ Tension/ Eye lid/Bruit/Reflex/ Range of Movement		✓	
4	EARS	Ext. canal/Membran perforation/ Discharge/ Tophi/ Hearing problem/ Mastoids		✓	
5	NOSE / SINUSES	Septum/obstruction/ Turbinate /Discharges		✓	
6	MOUTH / THROAT	Odor/Lips/Tongue/Tonsils/ Gums/ Pharynx		✓	
7	TEETH	Caries ©, Filling(F), Missing (M), Radix©		✓	
8	NECK	Adenopathi/Thyroid/Carotids/ Trachea/ Veins/ Mass/ Spine/ Motion/ Bruit		✓	
9	BACK / SPINE	Kyphosis/Scoliosis/ Lordosis/ Mobility/ CVA/ Bone/ Tenderness/ Other deformities		✓	
10	THORAX	Symmetry/Movement/Contour / Tender		✓	
11	BREAST	Size/Consistency/ Nipples/ Areola / Discharge/ Palpable mass/ enderness/ Nodes/ Scars		✓	
12	HEART	Rate/Rhythm/Apical/Impulse/Trills/ Quality of sound/Intensity/Splitting/Extra sound/Murmurs		✓	
13	CHEST / LUNG	Excursion/Dullness or Hyper-resonance of percussion/ Quality of breath sound/ Rales/ Wheezing/Ronchi/ Bruit		✓	
14	ABDOMEN	Bowel sounds/ Appearance/ Liver/ Spleen/ Masses/ Hernias/ Murmur/ Contour/ Tenderness/ Bruit/ Nodes		✓	
15	GROIN	Hernia/Inguinal nodes/Femoral pulses		✓	
16	GENITAL	MALE		✓	
		FEMALE			
17	EXTREMITIES	Deformity/Clubbing/Cyanosis/Edema/Nail/ Peripheral pulses/ Calf tenderness/Joints for swelling/ ROM		✓	
18	JOINTS	ROM/ Swelling / Inflammation /Deformity		✓	
19	SKIN	Color/Birthmark/Scars/ Tattoos /Texture/Rash/ Eczema / ulcers/Piercing		✓	
20	NEUROLOGICAL	Reflexes/Cranial nerve/Tremor/Paralysis/Motoric/ Sensor (touch,prick,vibrate)/ Coordination/ Romberg		✓	Romberg Test : Negative
21	MUSCULAR SYSTEM	Strength/Wasting/Development		✓	
22	RECTAL EXAM.	Sphincter tonus/ Hemorrhoids/ Fissure/ Masses /Prostate		✓	

SUPPORTIVE INVESTIGATIONS

I. VISION

Vision	Unaided		With Spectacles		Depth Perception	Colour Blindness	
	Left	Right	Left	Right			
Distant	20/20	20/20				✓	Normal
Near	20/20	20/20					Red – Green Absent
Visual fields (Normal > 70°)			Left	85°	Right	85°	Colour Blind

II. LABORATORIUM SUMMARY

See attached result

	Normal	COMMENT: Cholesterol : 242 mg/dL (Tinggi), LDL : 169 mg/dL (Tinggi).
✓	Abnormal	

III. CHEST X-RAY

See attached result

Pneumoconiosis	Yes	No	✓
If Yes – ILO Classification			
Evidence of TB	Yes	No	✓
Other Abnormalities			
COMMENT	Foto Thorax Normal		

IV. ECG (Optional for over 35 years of age)

See attached result

Normal	✓	Abnormal	(specify) : Sinus Bradycardia, HR : 58 bpm.
--------	---	----------	--

V. TREADMILL (Optional for over 35 years of age)

See attached result

Normal	✓	Abnormal	(specify) : Negative Ischemic Response, 12 Mets.
--------	---	----------	---

VI. SPIROMETRY (Optional for dust exposure, respiratory chronic disease,)

See attached result

Test	Observed	Predicted	% Prediction	
VC	-	-	-	%
FVC				%
FEV 1				%
FEV/FVC				%

VII. AUDIOMETRY (Optional for noise exposure, previous hearing problem,)

See attached result

CONCLUSION		Change since last audiometric examination	Yes
✓	Normal	If Yes, what change :	No
	Abnormal	Recommended Action:	
		Refer to safety department:	<input type="checkbox"/> Yes / <input type="checkbox"/> No

HASIL PEMERIKSAAN KESEHATAN TAHUN 2021

PT. INSPEKTINDO SINERGI PERSADA

 Balikpapan, **17/07/2021**
ANNUAL MEDICAL CHECK UP

Kepada Yth : JAKA ADITYA, Tn.	Umur : 27 tahun	S/N : ISP 20234
Posisi : Asst. Inspector	MCU ID : 3747/GMI-MCU/VII/2021	Dept. : Inspection and Testing

Berikut adalah kesimpulan hasil pemeriksaan medical check up yang telah dilaksanakan pada tanggal :
14/07/2021

TEMUAN :

- * Berat Badan = 82 Kg (Overweight), BMI = 25,59 ; BB Ideal = 57,67 - 80,10 Kg. Lingkar Perut : 89 cm (M : N ≤ 90 cm, F : N ≤ 80 cm).
- * Riwayat Kesehatan = Tidak ada keluhan kesehatan. Berhenti MEROKOK. BEROLAHRAGA 2x/bulan, Intensitas SEDANG.
- * Riwayat Kesehatan Keluarga = Ayah / Ibu (Hipertensi). Riwayat Vaksinasi = Vak. Tetanus & Vak. Hepatitis : TIDAK TAHU.
- * Fisik = TD : 120/70 mmHg (Normal). Romberg Test : Negative. Mata : VODS : 20/20 (Normal), VF ODS : 85° (Normal). Test Buta Warna : Normal.
- * Lab = Darah Lengkap (Hematology) : Dalam batas normal. Urine : Dalam batas normal. Faeces Lengkap : Dalam batas normal.
- * Lab = Kimia Darah : Cholesterol : 242 mg/dL (Tinggi), LDL : 169 mg/dL (Tinggi). Immunologi = HBs Ag : Negatif.
- * Rekam Jantung (EKG) = Sinus Bradycardia, HR : 58 bpm. Treadmill Test = Negative Ischemic Response, 12 Mets (Normal). Rontgen Dada (Thorax) = Normal.
- * USG Abdomen = Tidak ada kelainan significant pada organ abdominal. Audiometri = Fungsi pendengaran dalam batas normal.
- * **Faktor Resiko Jantung Koroner berdasarkan Jakarta Cardiovascular Score = 0 -> Low Risk (CV10 < 10 %)**

STATUS KESEHATAN :

Kategori	CATATAN
<input type="checkbox"/> M-1A	Tidak ditemukan problem kesehatan
<input type="checkbox"/> M-1B	Ditemukan problem kesehatan yang tidak serius
<input checked="" type="checkbox"/> M-2	Ditemukan problem kesehatan yang dapat menjadi serius - Kelompok resiko rendah.
<input type="checkbox"/> M-3A	Ditemukan problem kesehatan yang dapat menjadi serius - Kelompok resiko sedang
<input type="checkbox"/> M-3B	Ditemukan problem kesehatan yang dapat menjadi serius - Kelompok resiko tinggi
<input type="checkbox"/> M-4	Ditemukan keterbatasan fisik untuk melakukan pekerjaan secara normal, hanya cocok untuk pekerjaan ringan.
<input type="checkbox"/> M-5	Dalam perawatan di rumah sakit atau dalam kondisi yang tidak memungkinkan untuk melakukan pekerjaan (status ijin sakit).

KESIMPULAN :

- | | | |
|--|---------|-----------------------------|
| <input checked="" type="checkbox"/> FIT | Sebagai | : Asst. Inspector |
| <input type="checkbox"/> UNFIT | Di | : Balikpapan / Schlumberger |
| <input type="checkbox"/> TEMPORARY UNFIT | | |

SARAN - SARAN :

- * Turunkan Berat Badan menjadi dalam batas IDEAL, konsultasikan pada DOKTER.
- * Diet RENDAH LEMAK; Batasi Makan GORENGAN; Lakukan pemeriksaan laboratorium LEMAK DARAH 3 bulan kemudian. Tingkatkan aktifitas fisik.
- * Konsul ke dokter bila timbul keluhan kesehatan. Banyak minum air putih 2-3 liter/hari.
- * OLAHRAGA secara teratur dan terukur untuk menjaga kesehatan JANTUNG dan KEBUGARAN tubuh.
- * -
- * -

Bila masih ada hal yang perlu diperjelas, mohon segera menghubungi dokter pemeriksa di 0542-7214552, 0821 5721 3030, 0852 4998 3158.
Terima kasih atas kerjasamanya.

Catatan :

* Status Medical Check Up ini berlaku sampai dengan tanggal : **14/07/2022**

Mengetahui :

 Hormat Kami,
Dokter Pemeriksa,

dr. Hendra AZ.

No. SKP : KEP.350/BINWASK3-PNK3/KK/XI/2017

dr.

Patient Data

ID Number :	3747/GMI-MCU/VII/2021		
Name :	JAKA ADITYA, Tn.	Company :	PT. INSPEKTINDO SINERGI PERSADA
Gender :	Laki-Laki	Occupation :	Asst. Inspector
DOB / Age :	27/02/1994 / 27 Yo.	Test Date :	14/07/2021
Height (cm)	179	Weight (kg) :	82
		BMI :	25,59

Jakarta Cardiovascular Risk Table

Risk Factor		Score	Result	Poin	Determine the 10-year CVD risk (%)																																																									
Sex	Female	0	Male	1	<table border="1"> <thead> <tr> <th>Total Points</th> <th colspan="2">10-year CVD risk (%)</th> </tr> </thead> <tbody> <tr><td>-4</td><td>Low Risk</td><td><1</td></tr> <tr><td>-3</td><td>Low Risk</td><td>2,6</td></tr> <tr><td>-2</td><td>Low Risk</td><td>4,2</td></tr> <tr><td>-1</td><td>Low Risk</td><td>5,8</td></tr> <tr><td>0</td><td>Low Risk</td><td>7,4</td></tr> <tr><td>1</td><td>Low Risk</td><td>9</td></tr> <tr><td>2</td><td>Moderate Risk</td><td>10,0</td></tr> <tr><td>3</td><td>Moderate Risk</td><td>13,1</td></tr> <tr><td>4</td><td>Moderate Risk</td><td>17,2</td></tr> <tr><td>5</td><td>High Risk</td><td>20,0</td></tr> <tr><td>6</td><td>High Risk</td><td>21,2</td></tr> <tr><td>7</td><td>High Risk</td><td>22,5</td></tr> <tr><td>8</td><td>High Risk</td><td>23,7</td></tr> <tr><td>9</td><td>High Risk</td><td>25</td></tr> <tr><td>10</td><td>High Risk</td><td>26,2</td></tr> <tr><td>11</td><td>High Risk</td><td>27,5</td></tr> <tr><td>12</td><td>High Risk</td><td>28,7</td></tr> <tr><td>13</td><td>High Risk</td><td>>30</td></tr> </tbody> </table>	Total Points	10-year CVD risk (%)		-4	Low Risk	<1	-3	Low Risk	2,6	-2	Low Risk	4,2	-1	Low Risk	5,8	0	Low Risk	7,4	1	Low Risk	9	2	Moderate Risk	10,0	3	Moderate Risk	13,1	4	Moderate Risk	17,2	5	High Risk	20,0	6	High Risk	21,2	7	High Risk	22,5	8	High Risk	23,7	9	High Risk	25	10	High Risk	26,2	11	High Risk	27,5	12	High Risk	28,7	13	High Risk	>30
	Total Points	10-year CVD risk (%)																																																												
-4	Low Risk	<1																																																												
-3	Low Risk	2,6																																																												
-2	Low Risk	4,2																																																												
-1	Low Risk	5,8																																																												
0	Low Risk	7,4																																																												
1	Low Risk	9																																																												
2	Moderate Risk	10,0																																																												
3	Moderate Risk	13,1																																																												
4	Moderate Risk	17,2																																																												
5	High Risk	20,0																																																												
6	High Risk	21,2																																																												
7	High Risk	22,5																																																												
8	High Risk	23,7																																																												
9	High Risk	25																																																												
10	High Risk	26,2																																																												
11	High Risk	27,5																																																												
12	High Risk	28,7																																																												
13	High Risk	>30																																																												
	Male	1																																																												
Age	25-34	-4	27	-4																																																										
	35-39	-3																																																												
	40-44	-2																																																												
	45-49	0																																																												
	50-54	1																																																												
	55-59	2																																																												
	60-64	3																																																												
Blood Pressure	Normal	0	120/70	0																																																										
	High Normal	1																																																												
	Grade 1 Hypertension	2																																																												
	Grade 2 Hypertension	3																																																												
	Grade 3 Hypertension	4																																																												
BMI (Kg/m2)	13,79 - 25,99	0	25,59	0																																																										
	26,00 - 29,99	1																																																												
	30,00 - 35,58	2																																																												
Smoke	Never	0	Ex Smoker	3																																																										
	Ex Smoker	3																																																												
	Smoker	4																																																												
Diabetes Mellitus	No	0	No	0																																																										
	Yes	2																																																												
Physical Exercise/Activity	No	2	Medium	0																																																										
	Low	1																																																												
	Medium	0																																																												
	High	-3																																																												
Total Point				0	<table border="1"> <thead> <tr> <th colspan="3">Result</th> </tr> </thead> <tbody> <tr> <td colspan="3">Estimated 10-year CVD Risk</td> </tr> <tr> <td colspan="3" style="text-align: center;">7,4%</td> </tr> <tr> <td colspan="3">Risk Category</td> </tr> <tr> <td colspan="3" style="text-align: center;">Low Risk</td> </tr> </tbody> </table>			Result			Estimated 10-year CVD Risk			7,4%			Risk Category			Low Risk																																										
Result																																																														
Estimated 10-year CVD Risk																																																														
7,4%																																																														
Risk Category																																																														
Low Risk																																																														

Advice

Patients with **HIGH RISK** scores should be counseled aggressively about social factors contributing to their risk (smoking, exercise, weight, diet, etc) and also managed with blood pressure and lipid evaluation.

References

Kusmana. Dede. *The Jakarta Cardiovascular Score, A Modified Framingham Score, Is A Simple Method For Cardiovascular Risk Stratification In Developing Countries. 21st Scientific Meeting of the International Society of Hypertension, 2006; 201.*



HASIL PEMERIKSAAN LABORATORIUM

Result of Laboratorium Analysis

Nomor Lab. : 3747 /GMI-MCU/VII/2021
(Lab. Number)

Dokter Konsulen
dr. Novita Indayani, Sp. PK

Data Pasien (Patient Detail)

Nama : JAKA ADITYA, Tn. / Laki-Laki
(Name)
Umur : 27 Tahun
(Age)
Pekerjaan : ASST INSPECTOR
(Job Position)
Dokter : Dr. Hendra AZ
(Doctor)
Perusahaan : PT. INSPEKTINDO SINERGI PERSADA
(Company)
Tgl Pemeriksaan : 14 Juli 2021
(Date of Analysis)

PEMERIKSAAN / Examination	HASIL / Result	NILAI RUJUKAN / Reference Value	SATUAN
HEMATOLOGI			
HEMATOLOGI RUTIN			
Hemoglobine (Hgb)	15,6	Laki-laki dewasa : 13,0-18,0 Perempuan dewasa : 12,0-16,0	g/dL
Hematocrit (Hct)	43,3	Laki-laki dewasa : 40,0 - 50,0 Perempuan dewasa : 35 ,0- 45,0	%
Erythrocyt (RBC)	4,8	Laki-laki dewasa : 4,4-5,6 Perempuan dewasa : 3,8-5,5	10 ⁶ sel/mm ³
Leucocyt (WBC)	6,9	Dewasa : 4,0 - 10,0	10 ³ /μL
Differential Count			
Basophile	0,2	0 - 2	%
Eosinophile	1,2	0 - 3	%
Neutrofil	58,5	50 - 70	%
Lymphocyte	34,8	20 - 40	%
Monocyte	5,3	3 - 12	%
MCV	90,1	80 - 100	fL
MCH	32,5	27 - 34	pg/cell
MCHC	34	32 - 36	g/dL
RDW- CV	12,9	11 - 16	%
RDW-SD	42,8	35 - 56	fL
Thrombocyt	427	140 - 440	10 ³ /mm ³
KIMIA KLINIK			
METABOLISME GLUKOSA/DIABETES			
Glucose Fasting	101	Normal : 70 - 110	mg/dL
Glucose 2h pp	115	Normal : < 140 Gangguan toleransi glukosa : 140 - 199 Diabetes melitus : > 200	mg/dL
PROFIL LEMAK			
Cholesterol total	242	Yang diinginkan : < 200 Batas tinggi : 200 - 240 Tinggi : >= 240	mg/dL
Triglycerides	90	Normal : < 150 Batas tinggi : 150 - 199 Tinggi : 200 - 499 Sangat tinggi : >= 500	mg/dL



HASIL PEMERIKSAAN LABORATORIUM

Result of Laboratorium Analysis

Nomor Lab. : 3747 /GMI-MCU/VII/2021
(Lab. Number)

Dokter Konsulen
dr. Novita Indayani, Sp. PK

Data Pasien (Patient Detail)

Nama : JAKA ADITYA, Tn. / Laki-Laki
(Name)
Umur : 27 Tahun
(Age)
Pekerjaan : ASST INSPECTOR
(Job Position)
Dokter : Dr. Hendra AZ
(Doctor)
Perusahaan : PT. INSPEKTINDO SINERGI PERSADA
(Company)
Tgl Pemeriksaan : 14 Juli 2021
(Date of Analysis)

PEMERIKSAAN / Examination	HASIL / Result	NILAI RUJUKAN / Reference Value	SATUAN
HDL Kolesterol	55	Rendah : < 40 Tinggi : >= 60	mg/dL
LDL Kolesterol	169	Optimal : < 100 Mendekati optimal : 100 - 129 Batas tinggi : 130 - 159 Tinggi : 160 - 189 Sangat tinggi : > 190	mg/dL
Rasio LDL/HDL	3,1	CARDIO RISK INDEX (CRI) < 3 : Low risk 3 - 5 : Moderate risk > 5 : High risk	
FUNGSI HATI			
SGOT / AST	10	0 - 37	U/L
SGPT / ALT	17	0 - 40	U/L
Gamma GT	35	11 - 51	U/L
FUNGSI GINJAL			
Uric Acid	6,3	Laki-laki dewasa : 3,5 - 7,2 Perempuan dewasa : 2,6 - 6,0	mg/dL
Creatinine	0,8	0,8 - 1,4	mg/dL
Ureum	28	10 - 50	mg/dL
IMMUNOLOGI			
HEPATITIS			
HBs Ag	Negatif	Negatif	
URINALISA			
MAKROSKOPIS URIN			
Warna	Kuning		
Kejernihan	Jernih		
KIMIA			
Berat jenis	1,025	Normal : 1,003 - 1,035	
pH	6,5	Normal : 4,5 - 8	
Protein	Negatif	Normal : < 7,5 (Negatif)	mg/dL
Glucose	Negatif	Normal : < 0,018 (Negatif)	mg/dL
Leukosit esterase	Negatif	Normal : < 9 (Negatif)	Leu/ μ L
Ketone	Negatif	Normal : < 2,5 (Negatif)	mg/dL
Urobilin	Negatif	Normal : < 0,2 (Negatif)	mg/dL



HASIL PEMERIKSAAN LABORATORIUM

Result of Laboratorium Analysis

Nomor Lab.
(Lab. Number) : 3747 /GMI-MCU/VII/2021

Dokter Konsulen
dr. Novita Indayani, Sp. PK

Data Pasien (Patient Detail)

Nama
(Name) : JAKA ADITYA, Tn. / Laki-Laki **Umur**
(Age) : 27 Tahun (Years old)

Pekerjaan
(Job Position) : ASST INSPECTOR **Dokter**
(Doctor) : Dr. Hendra AZ

Perusahaan
(Company) : PT. INSPEKTINDO SINERGI PERSADA **Tgl Pemeriksaan**
(Date of Analysis) : 14 Juli 2021

PEMERIKSAAN / Examination	HASIL / Result	NILAI RUJUKAN / Reference Value	SATUAN
Bilirubin	Negatif	Normal : < 0,4 (Negatif)	mg/dL
Nitrite	Negatif	Normal :< 0,05 (Negatif)	mg/dL
Blood	Negatif	Normal : 1< 0,018 (Negatif)	mg/dL
MIKROSKOPIS URIN			
Epithel	1-2		
WBC	2-3		
RBC	1-2		
Cast	Negatif		
Crystal	Negatif		
Bacterie	Negatif		
Others	Negatif		
FAECES			
FAECES RUTIN			
MAKROSKOPIS			
Warna	Kecoklatan		
Konsistensi	Lunak		
Darah	Negatif	Negatif	
Lendir	Negatif	Negatif	
MIKROSKOPIS			
Leukosit	Negatif	Negatif	
Eritrosit	Negatif	Negatif	
Telur cacing	Negatif	Negatif	
Amoeba	Negatif	Negatif	
Lainnya	Negatif	Negatif	

Tanggal pengambilan sampel : 14 Juli 2021

Penanggung Jawab
Laboratorium,

 **Laboratorium**
GRAND Medica
Dr. Hendra Agus Z

Analisis Laboratorium

Syamsiaf Am. Ak

Patient Data

ID Number	3747	Gender	Laki-laki
First Name	JAKA	Occupation	Asst Inspector
Last Name	ADITYA	Company	PT. Inspektindo Sinergi Persada
Age	27 Yo.	Test Date	14 Juli 2021

Occupational Noise Exposure

Present	Type of work Asst Inspector	Period of work -	Hearing Protection Worn No
Previous 1)	-	-	-
2)	-	-	-
Military Services	-		

Test Detail

Test Location	<input checked="" type="checkbox"/> Sound Booth <input type="checkbox"/> Other	Hours Away from Noise	<input type="checkbox"/> < 14 hours <input type="checkbox"/> 14 - 24 hours <input type="checkbox"/> > 24 hours
Technician	Ermita Fitria Akmar, A. Md. Kep		

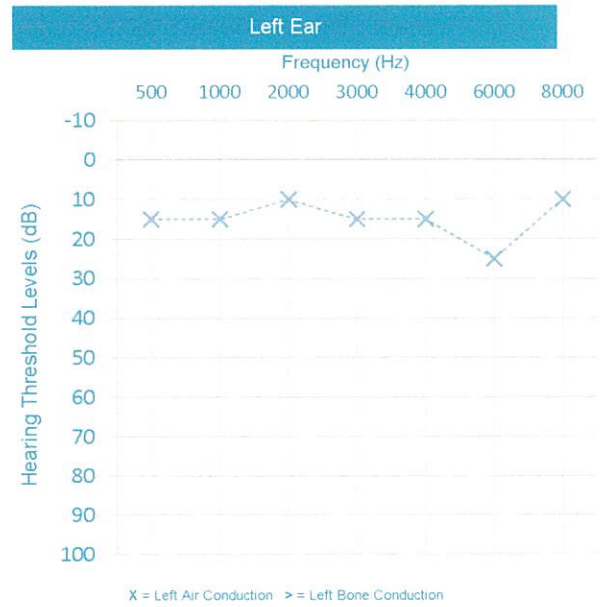
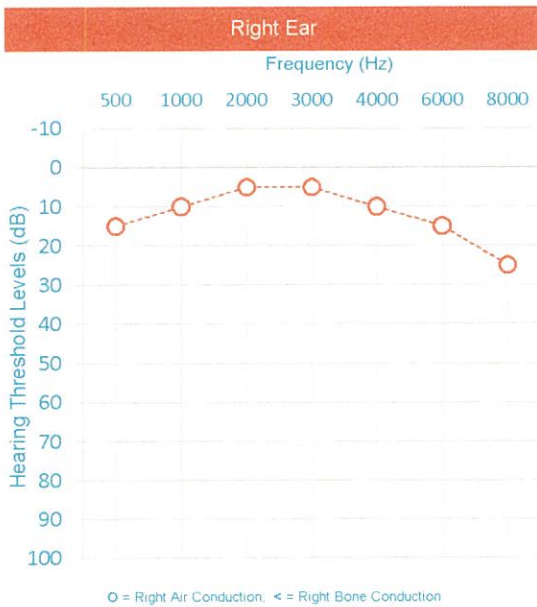

Right Ear Obseration and Test Result

Canal	Normal							HTL
Ear Drum	Normal							RIGHT
Conduction	Frequency (Hz)							EAR
	500	1000	2000	3000	4000	6000	8000	
	Air	15	10	5	5	10	15	
Bone								6,7

Left Ear Obseration and Test Result

Canal	Normal							HTL
Ear Drum	Normal							LEFT
Conduction	Frequency (Hz)							EAR
	500	1000	2000	3000	4000	6000	8000	
	Air	15	15	10	15	15	25	
Bone								13,3

Conclusion / Medical Report

Right Ear : Fungsi pendengaran dalam batas normal.
 Left Ear : Fungsi pendengaran dalam batas normal.

Signature 
 dr. Hendra A.Z.

Instrument used
 SIBELSOUND 415

Standard
 OSHA





Nomor Pasien
(Patient Number) :

Nomor Film
(Film Number) : 3747

Data Pasien (Patient Detail)

Nama
(Name) : JAKA ADITYA, Tn.
Umur
(Age) : 27 Tahun
(years old)
Jenis Kelamin
(Gender) : Male

Perusahaan
(Company) : PT. INSPEKTINDO SINERGI PERSADA
Pekerjaan
(Occupation) : ASST INSPECTOR
Tgl Pemeriksaan
(Date of Analysis) : 14 Juli 2021

Rincian Pemeriksaan (Examination Detail)

Jenis Pemeriksaan
(Type of Examination) : Foto thorax
Posisi Penyinaran
(Exposure Position) : PA
Kondisi Penyinaran
(Exposure Condition) : kV : 58
mAs : 0,30

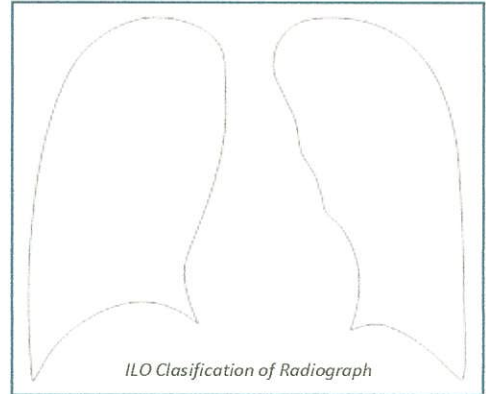

**Interpretasi Foto Thorak oleh Spesialis Radiologi
(Chest X-ray Interpretation by the Radiologist)**

- Kelainan Tulang dan/atau Jaringan Lunak?**
(Skeleton and/or Soft Tissue Abnormalities)
- Kelainan Bayangan Jantung?**
(Abnormal heart shadows)
- Kelainan Hilus dan/atau Kelenjar Limfa?**
(Abnormal hilar and/or lymphatic gland)
- Kelainan Diafragma dan Sudut Costophrenic?**
(Abnormal Diaphragms and Costophrenic angles)
- Kelainan Paru-paru?**
(Abnormal Lung Fields)
- Gambaran Lainnya dari Lesi TBC?**
(Any evidence of tubercular lesions)
- Gambaran Abnormal Lainnya?**
(Detail of Other Abnormalities)

		<u>Penjelasan Keadaan Abnormal</u> (Comment on Abnormalities)
<input checked="" type="radio"/> No	Yes →	
<input checked="" type="radio"/> No	Yes →	
<input checked="" type="radio"/> No	Yes →	
<input checked="" type="radio"/> No	Yes →	
<input checked="" type="radio"/> No	Yes →	
<input checked="" type="radio"/> No	Yes →	
<input checked="" type="radio"/> No	Yes →	

Kesimpulan Spesialis Radiologi (Radiologist Conclusion)

Foto thorax normal

dr. ABDUL HARIS, Sp.Rad
Spesialis Radiologi



Nomor Pasien
(Patient Number) : 3747

Pemeriksaan
Examination : **USG WHOLE ABDOMEN**

Data Pasien (Patient Detail)

Nama
(Name) : **JAKA ADITYA ,Tn.**
Umur
(Age) : **27** **Tahun**
(Years old)
Jenis Kelamin
(Gender) : **Laki-Laki**

Perusahaan
(Company) : **PT. INSPEKTINDO SINERGI PERSADA**
Pekerjaan
(Occupation) : **ASST INSPECTOR**
Tgl Pemeriksaan
(Date of Analysis) : **14/07/2021**

Interpretasi Foto oleh Spesialis Radiologi
(Interpretation by the Radiologist)

USG Abdomen:

Liver : *Bentuk , ukuran normal, echoparenkim super ficialis meningkat, bile duct normal ,tidak ada fokal noduler .*

GB : *Dinding normal, tidak tampak batu .*

Pancreas : *Normal*

Lien : *normal*

Kidney dextra - sinistra : *Bentuk, ukuran dalam batas normal, tidak tampak batu maupun massa, sistem pelvocalyceal normal.*

Bladder : *Dinding normal, batu (-)*

Prostat : *normal*

Kesimpulan Spesialis Radiologi (Radiologist Conclusion)

Tidak tampak kelainan significans pada USG abdomen ini

dr. ABDUL HARIS, Sp.Rad
(Radiologist signature)
Spesialis Radiologi



Grand
MEDICA INDONESIA

mindray
ULTRASOUND



Patient Data

ID Number	3747				
Name	JAKA ADITYA, Tn	Company	PT. Inspektindo Sinergi		
Gender	Male	Occupation	Asst. Inspector		
DOB / Age	27 Februari 1994	' / 27 Yo.	Test Date	14 Juli 2021	
Height (cm)	179	Weight (kg)	82	BMI	25,59

Pre-exercise Test

Indication	Medical Check Up				
Pre-exercise BP	120/70	mmHg			
Heart Rate	86	bpm			
Respiration	18	x/mnt			
Resting ECG	<i>brady ardy</i>				

Exercise Test Summary

Exercise Time	12:00	mm:ss	End Stage	4	
Max Heart Rate	163	bpm	Target Heart Rate	164	bpm
Max Blood Pressure	130/70	mmHg	Max Heart Rate	99,4	%
Aerobic Capacity	<i>12</i>	METs.	VO2 Max	42,42	ml/kg/min

Reason Of End

Fatigue
 Dyspnoe
 Angina
 Dizziness
 ST- T segment changes
 Maximum HR reach

ST- T segment changes

No changes
 ST-segment depression 0,5 - 1 mm
 Upsloping
 Significant changes (ST-segment depression > 1 mm)

Abnormal Lead :

Classification of Physical Fitness

Low
 Fair
 Average
 Good
 High

Blood Pressure Response

Normal Response
 Hipertensive Response

Functional Classification

Clas I
 Clas II
 Clas III

Conclusion / Medical Report

*Negative Ischemic Response
fit to work at Remote Area*

Recommendation :

Cardiologist Signature dr. ACHMAD YUSRI, SpJP Instrument Used
SPESIALIS JANTUNG DAN PEMBULUH DARAH CONTEC 8000S S/N 140203027



14-07-2021 10:18:46

ID : 3747
Name : Jaka Aditya
Age : 27 Years
Gender : Male
Department: PT: Inspektindo Sinergi Persad

HR : 58 BPM
P Dur : 105 ms
PR int : 196 ms
QRS Dur : 90 ms
QT/QTc int : 359/353 ms
P/QRS/T axis : 0/66/53 °
RV5/SV1 amp : 1.505/1.345 mV
RV5+SV1 amp : 2.850 mV
RV6/SV2 amp : 1.266/1.271 mV

Diagnosis Information:
811: Sinus Bradycardia
Normal ECG

dr. **ACHMAD YUSRI, SpJP**
SPECIALIS JANTUNG DAN PEMBULUH DARAH

Technician : Rinda A.Md. Kep
Report Confirmed by:

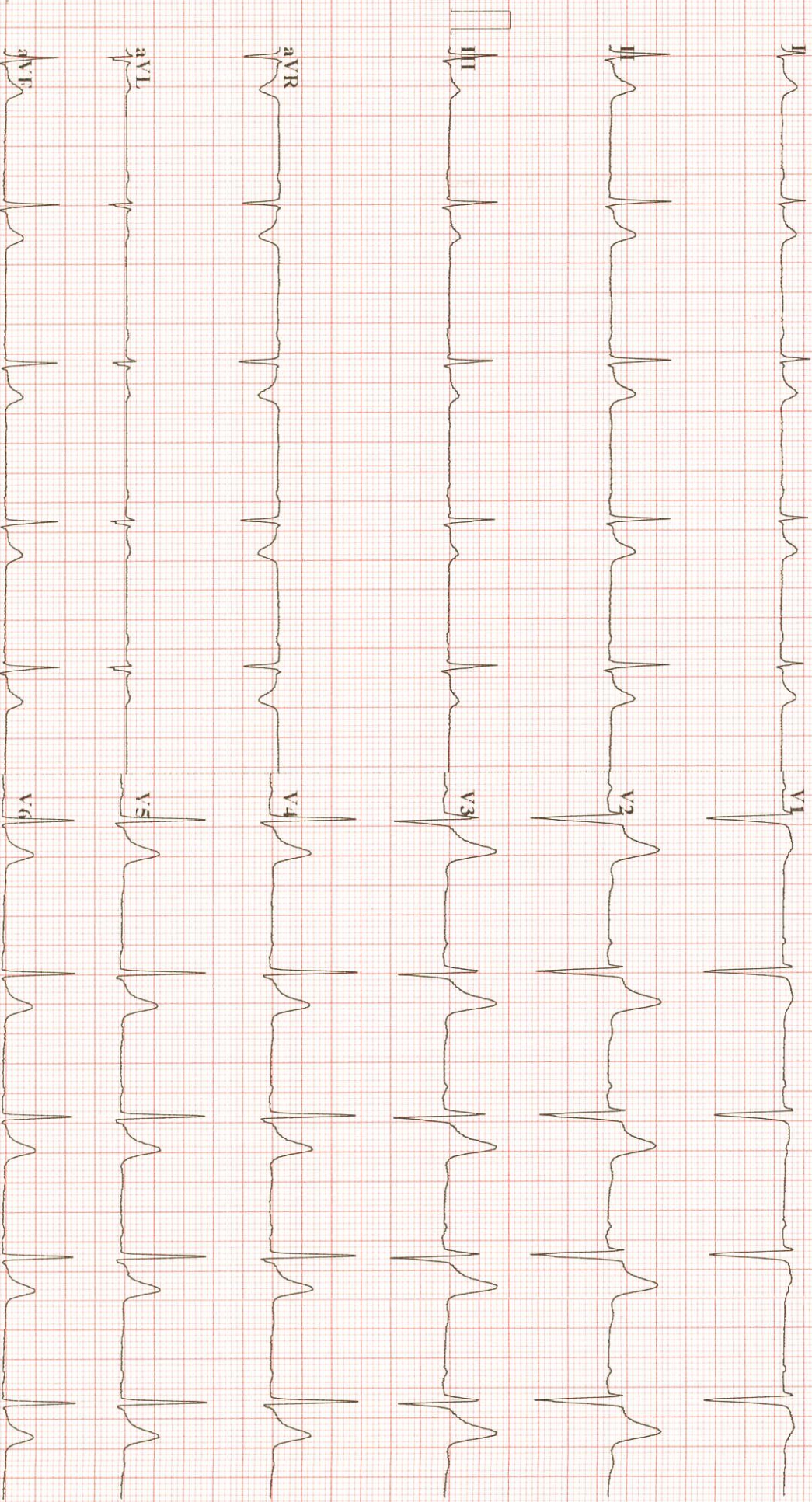

0.67-100Hz AC50 25mm/s 10mm/mV 2*5s SE-12 V1.82 SEMIP V1.5

Grand Medica Indonesia Stress Exercise Report

ID:3747 Section: Name: Jaka Aditya Sex: Male Age: 27 Exam Time: 14-07-2021 10:31

DOB: 1994-02-27 Race: Oriental Race Height: 179.00 cm Weight: 89.00 kg		Indications: MCU	
<input type="checkbox"/> Smoking <input type="checkbox"/> Hypertension	<input type="checkbox"/> Diabetic <input type="checkbox"/> Hyperlipidemia	Medications:	
Address:		Telephone:	

Stage Name	HR(bpm)	BP(mmHg)	Summary	Result	Max Values	ST Segment
PRE-EXE	75	120/70	Protocol Name: BRUCE	HR: 163 bpm	10:50	Max Elevation: 0.58 mV 11:50 V2
EXE1	102	120/70	Target HR: 164 bpm	Target HR: 99.4 %	09:30	Max Depression: -0.20 mV 11:50 aVL
EXE2	119	---/---	Exercise Time: 12:00 mm:ss	METS: 13.5 METs		Max Elevation Change: 0.31 mV 11:50 V2
EXE3	148	---/---	Max Speed: 6.8 km/h	HR*BP: 16300.0 bpm*mmHg		Max Depression Change: -0.11 mV 10:50 II
EXE4	163	---/---	Max Grade: 16.0 %	SYS: 130.0 mmHg		
REC1	158	130/70	Exeed +/-100uV Leads: III aVL aVR aVF V1 V2 V3 V4 V5 V6 DUKE Score: ----	DIA: 70.0 mmHg	00:06	

Conclusions: *Negative Ischemic Response*

Operator:

 dr. Achmad Yusuf, SpJP
 SPESIALIS JANTUNG DAN PEMBULUH DARAH
 Reviewing Physician:



Grand Medica Indonesia Stress Exercise Report

Average QRS

ID:3747

Section:

Name: Jaka Aditya

Sex: Male

Age: 27

Exam Time: 14-07-2021 10:31

Time:00:20	Time:03:20	Time:06:20	Time:09:20	Time:11:00	Time:11:50
HR:88 bpm BP:120/70 mmHg	HR:103 bpm BP:120/70 mmHg	HR:117 bpm BP:120/70 mmHg	HR:149 bpm BP:120/70 mmHg	HR:162 bpm BP:120/70 mmHg	HR:155 bpm BP:130/70 mmHg
I 0.13 II 1.76	I 0.12 II 3.39	I 0.09 II 2.09	I 0.15 II 38.03	I 0.13 II 19.17	I 0.19 II 44.61
III 0.16 aVR 29.84	III 0.14 aVR 33.44	III 0.15 aVR 33.54	III 0.14 aVR 51.70	III 0.13 aVR 54.47	III 0.21 aVR 58.24
aVL 0.02 aVF 31.37	aVL 0.02 aVF 32.23	aVL 0.05 aVF 31.95	aVL -0.00 aVF 25.15	aVL -0.00 aVF 45.89	aVL 0.01 aVF 31.11
V1 -0.15 V2 -15.05	V1 -0.13 V2 -18.55	V1 -0.12 V2 -19.04	V1 -0.14 V2 -46.06	V1 -0.13 V2 -41.64	V1 -0.20 V2 -51.94
V3 0.06 aVF 17.76	V3 0.05 aVF 17.22	V3 0.02 aVF 15.86	V3 0.08 aVF 10.35	V3 0.07 aVF 18.76	V3 0.09 aVF 10.28
V4 0.09 V5 30.23	V4 0.09 V5 32.67	V4 0.10 V5 33.33	V4 0.07 V5 41.02	V4 0.06 V5 50.45	V4 0.11 V5 47.97
V6 0.07 V7 31.79	V6 0.08 V7 32.48	V6 0.13 V7 32.60	V6 0.12 V7 12.77	V6 0.13 V7 27.88	V6 0.20 V7 35.51
V8 0.28 V9 31	V8 0.29 V9 33.62	V8 0.36 V9 33.77	V8 0.45 V9 33.78	V8 0.41 V9 33.43	V8 0.58 V9 31.32
V10 0.21 V11 41.85	V10 0.22 V11 44.37	V10 0.26 V11 53.67	V10 0.29 V11 52.18	V10 0.29 V11 62.40	V10 0.40 V11 68.05
V12 0.15 V13 34.33	V12 0.15 V13 38.03	V12 0.17 V13 44.53	V12 0.18 V13 54.78	V12 0.15 V13 62.90	V12 0.24 V13 69.87
V14 0.12 V15 30.04	V14 0.11 V15 33.17	V14 0.13 V15 40.49	V14 0.12 V15 48.06	V14 0.09 V15 53.86	V14 0.17 V15 53.78
V16 0.08 V17 25.13	V16 0.07 V17 25.47	V16 0.10 V17 37.15	V16 0.08 V17 43.44	V16 0.05 V17 43.53	V16 0.11 V17 46.73



Grand Medica Indonesia Stress Exercise Report

ECG Strips

ID:3747 Section: Name: Jaka Aditya Sex: Male Age: 27 Exam Time: 14-07-2021 10:31
Time: 00:16 Stage: [1 / 6] PRE-EXE 00:16 [0.0 Km/h 0.0 %] HR: 75 bpm BP: 120/70 mmHg 10mm/mV 25mm/s

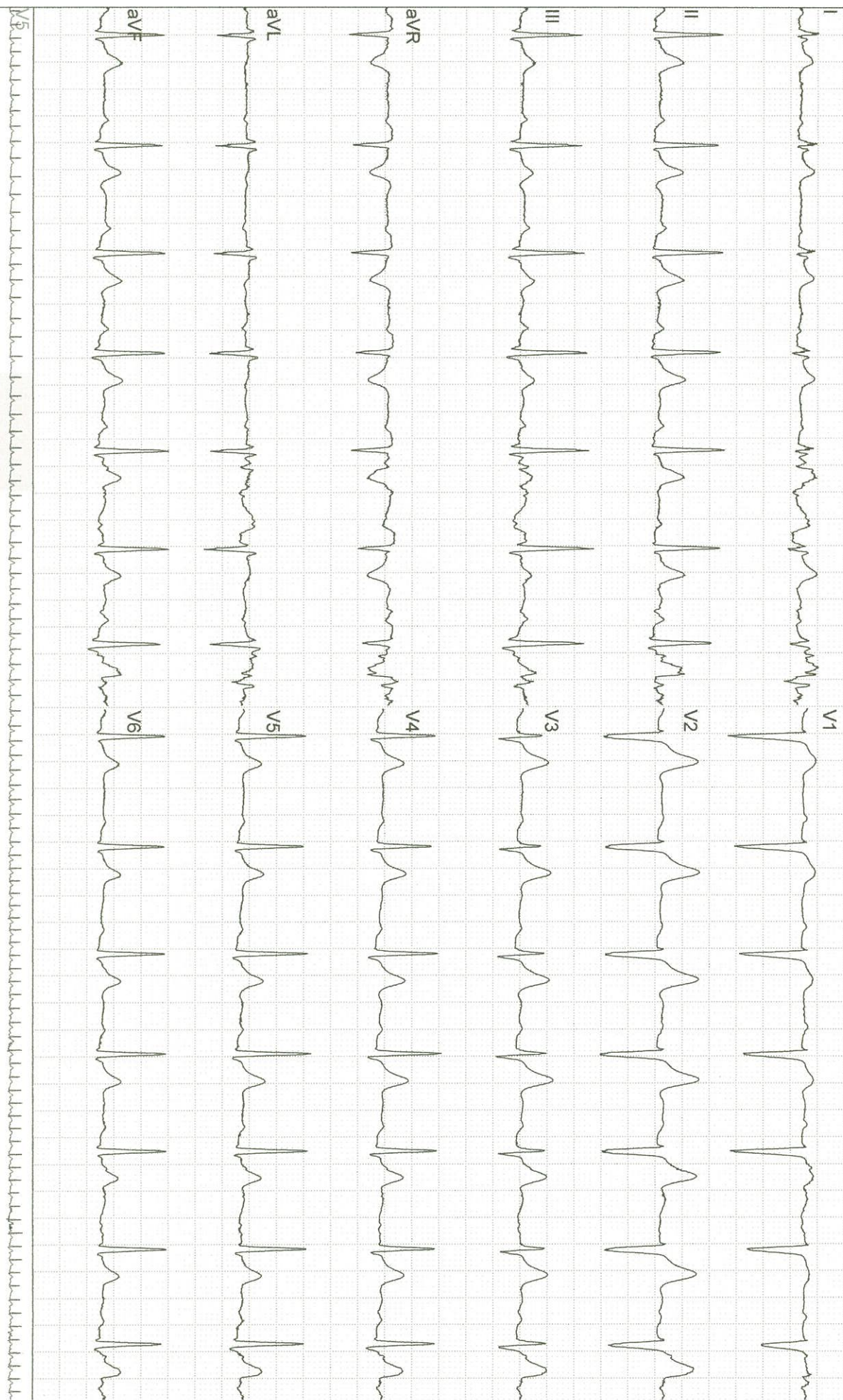

Grand Medica Indonesia Stress ECG Exercise Report

ECG Strips

ID:3747

Section:

Name:Jaka Aditya

Sex:Male

Age:27

Exam Time:14-07-2021 10:31

Time:03:13

Stage:[2 / 6] EXE1 02:43 [2.7 Km/h 10.0 %]

HR:102 bpm

BP:120/70 mmHg

10mm/mV 25mm/s

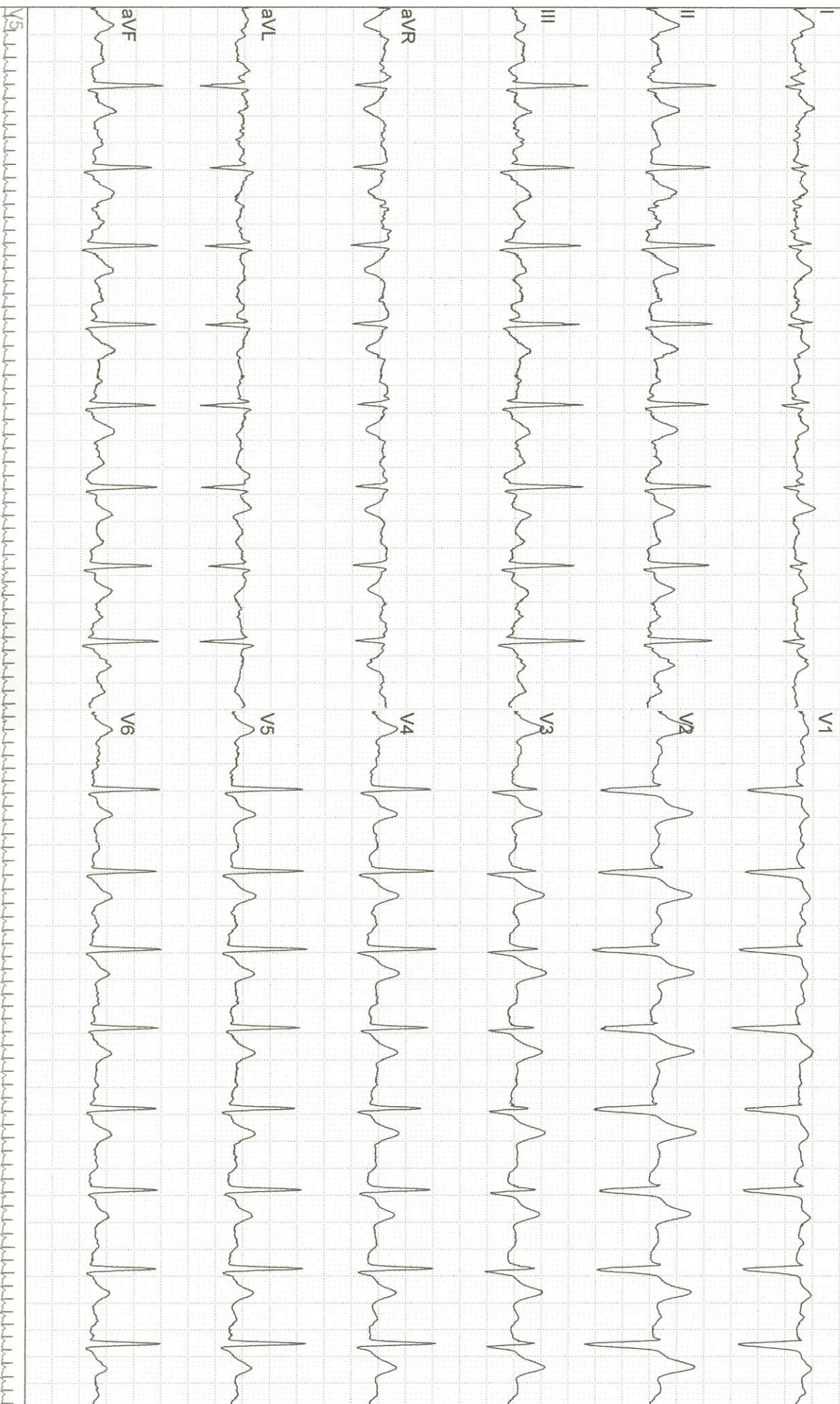

Grand Medica Indonesia Stress Exercise Report

ECG Strips

ID: 3747

Section:

Name: Jaka Aditya

Sex: Male

Age: 27

Exam Time: 14-07-2021 10:31

Time: 06:16

Stage: [3 / 6] EXE2 02:46 [4.0 Km/h 12.0 %]

HR: 119 bpm

BP: 120/70 mmHg

10mm/mV 25mm/s



Grand Medica Indonesia Stress Exercise Report

ECG Strips

ID:3747 Section: Name: Jaka Aditya Sex: Male Age: 27 Exam Time: 14-07-2021 10:31
Time: 09:03 Stage: [4 / 6] EXE3 02:33 [5.5 Km/h 14.0 %] HR: 143 bpm BP: 120/70 mmHg 10mm/mV 25mm/s

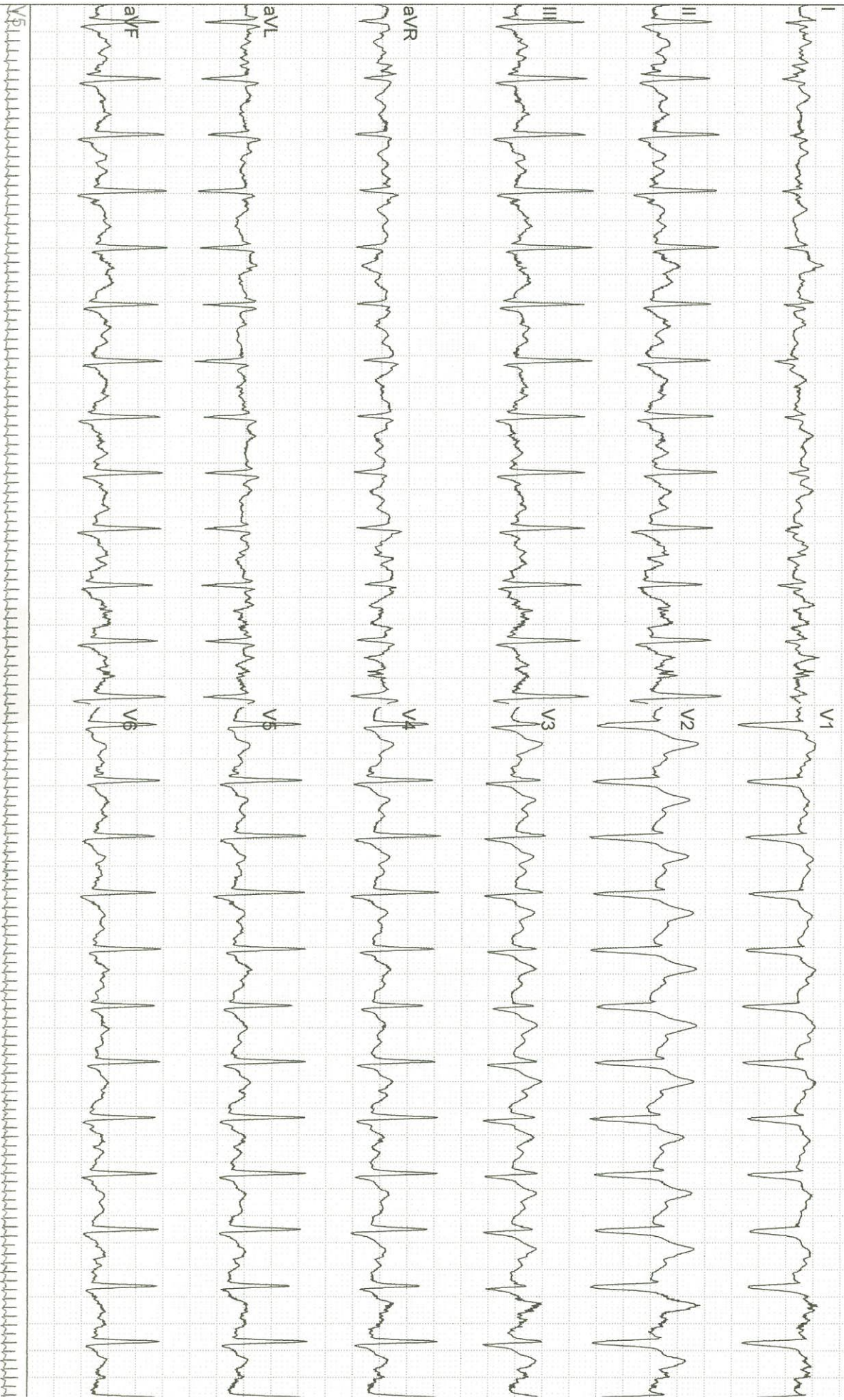

Grand Medica Indonesia Stress Exercise Report

ECG Strips

ID:3747

Section:

Name:Jaka Aditya

Sex:Male

Age:27

Exam Time:14-07-2021 10:31

Time:10:56

Stage:[5 / 6] EXE4 01:26 [6.8 Km/h 16.0 %]

HR:163 bpm

BP:120/70 mmHg

10mm/mV 25mm/s

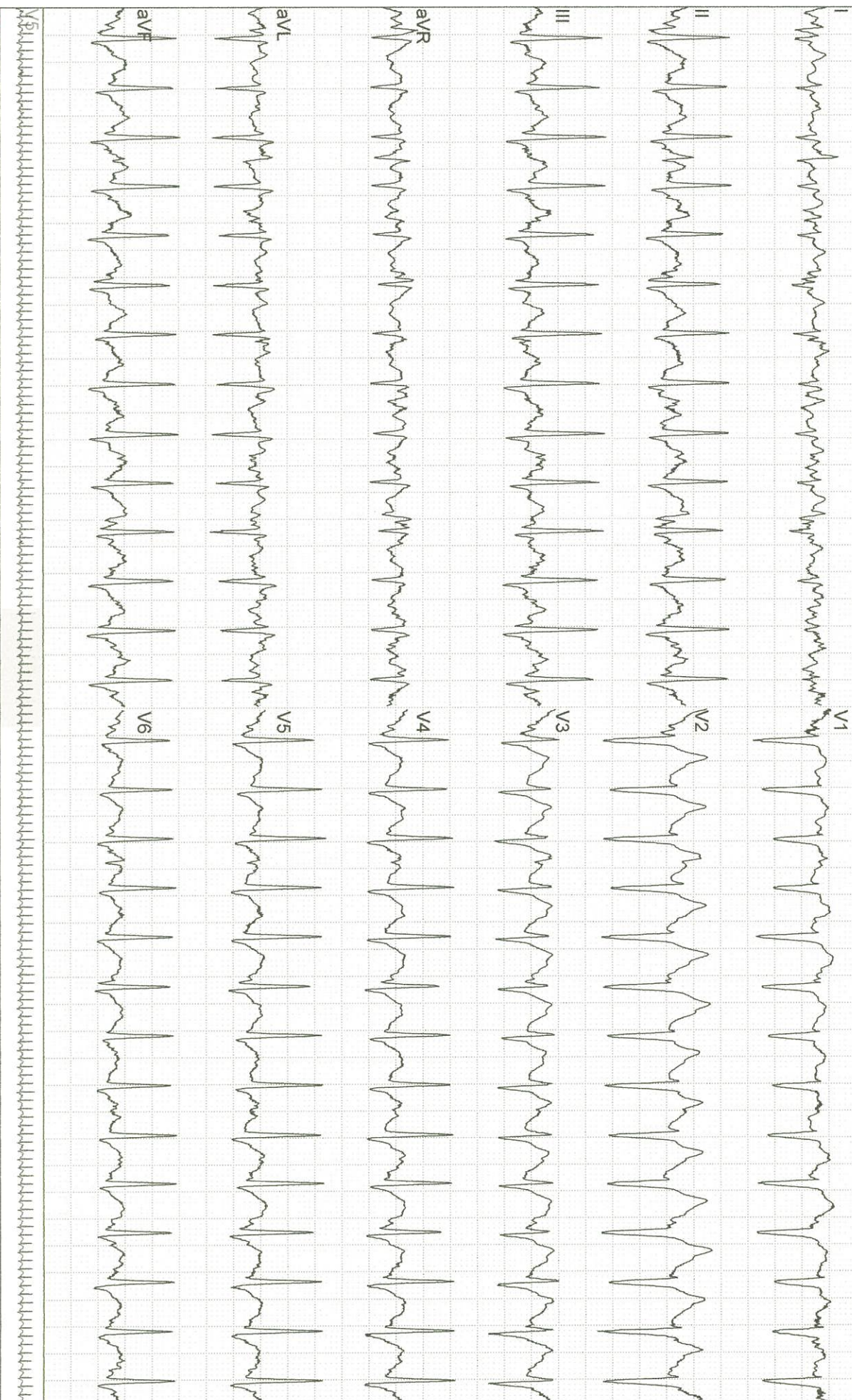

Nomor Pasien : 3747
(Patient Number)

Tgl Pemeriksaan : 14/07/2021
(Date of Analysis)

Pemeriksaan
Examination

Data Pasien (Patient Detail)

Nama : JAKA ADITYA ,Tn.
(Name)
Umur : 27 Tahun
(Age) (Years old)

Jenis Kelamin : Laki-Laki
(Gender)

Perusahaan :
(Company)
Pekerjaan :
(Occupation)

PT. INSPEKTINDO SINERGI PERSADA
ASST INSPECTOR

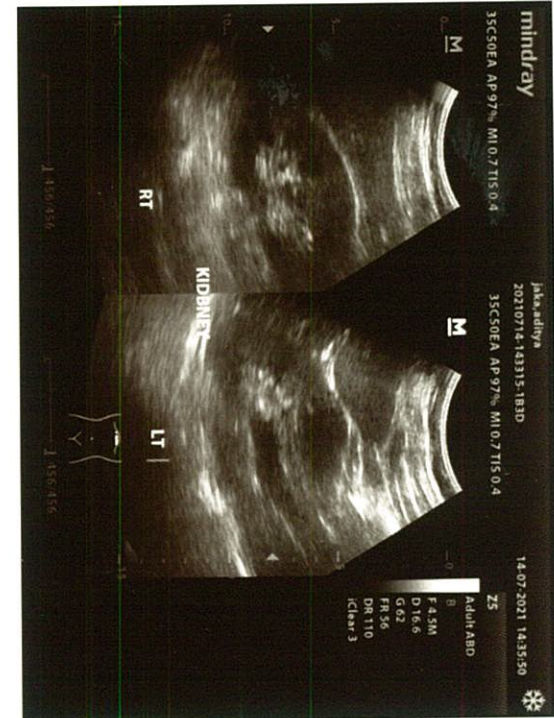
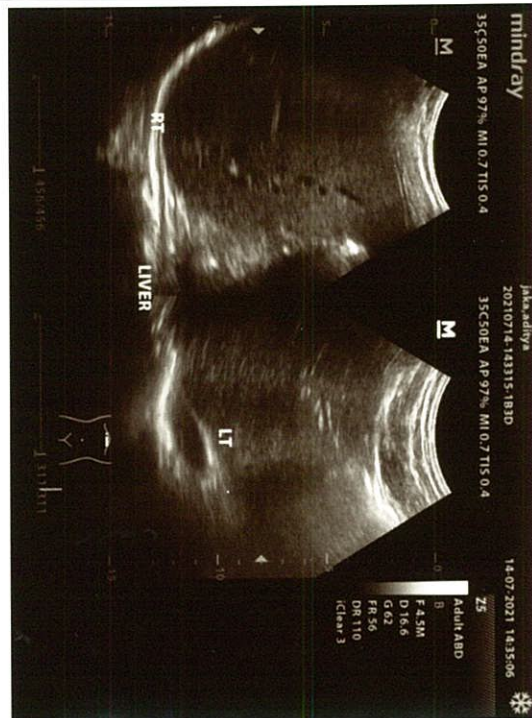
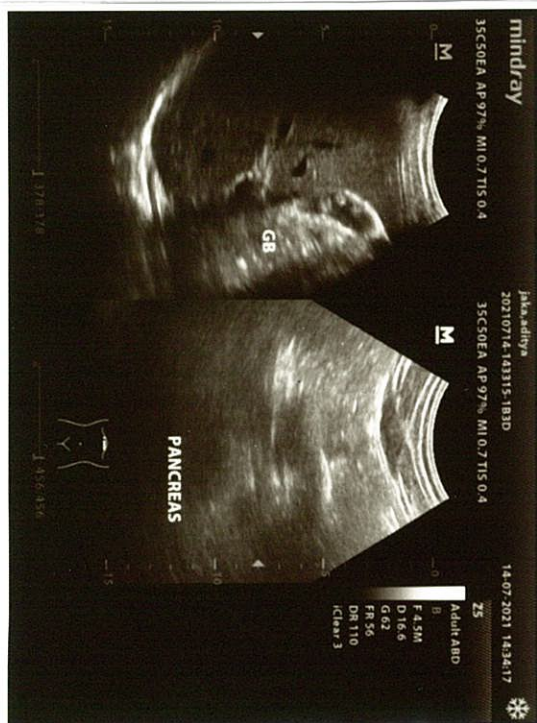

YA, Tn.

14.07.2021

10:10:30

KLINIK GRAND MEDICA

L

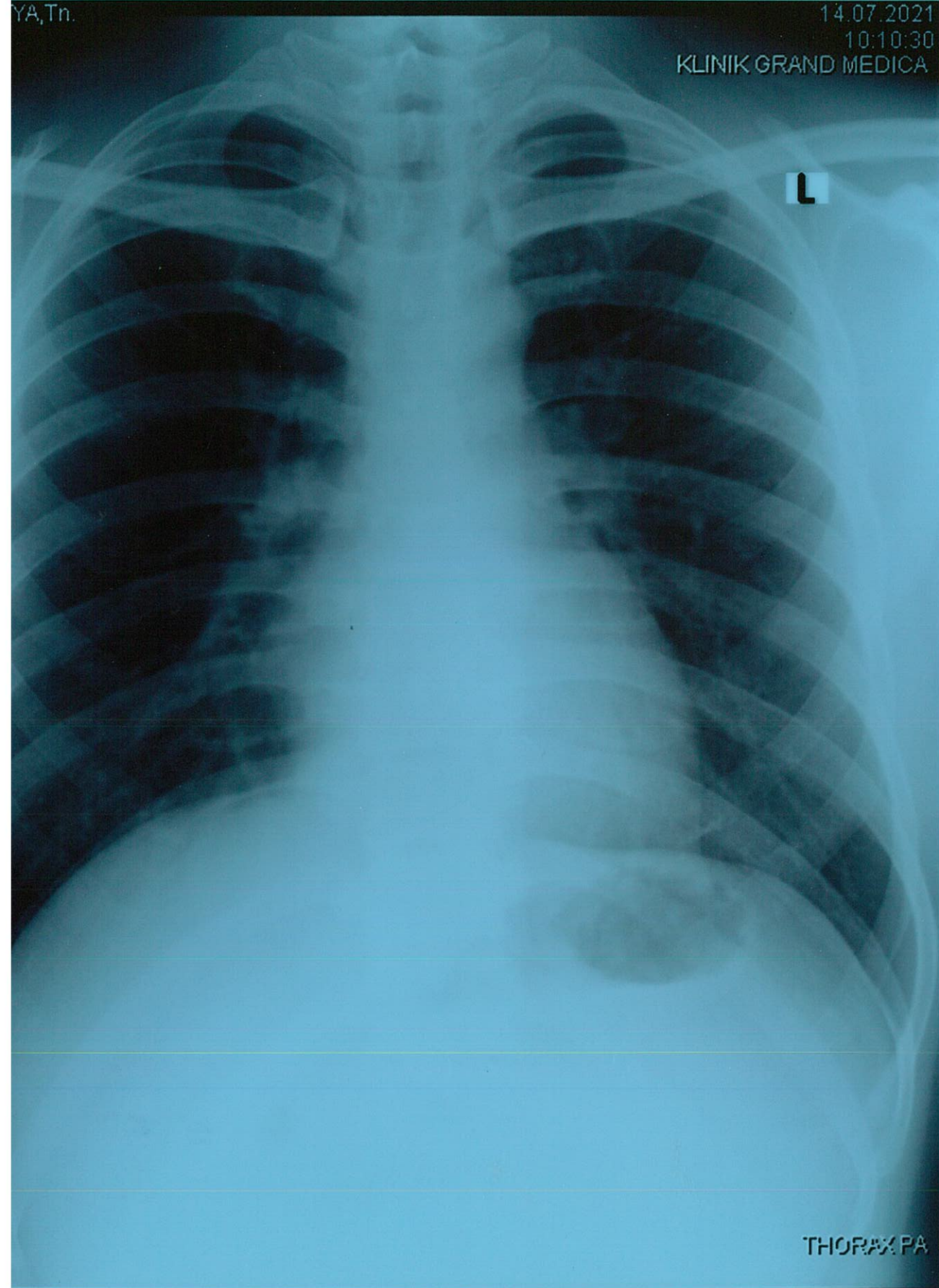

THORAX PA