



**GRAND MEDICA
INDONESIA**

Make SMILE and Be HEALTHY

PERSONAL DATA

No. MCU : 5736/GMI-MCU/VII/2022
No. Badge : -
N a m a : **SADAR SINGAL MANGIRING, Tr.**
U m u r : 40 tahun
Perusahaan : **PT. INSPEKTINDO SINERGI PERSADA**
Jabatan : Team Leader
Tgl Pemeriksaan : 12/07/2022
Alamat : *Jl. MT. Haryono Tumaritis No. 74*

5746



PT. INSPEKTINDO SINERGI PERSADA

HEALTH AND MEDICAL SURVEILLANCE TAHUN 2022



NAMA : Sadar Singal Mangiring
TANGGAL LAHIR : 06-03-1982
JENIS KELAMIN : Laki
S/N :
IGG :
DEPT/SERVICE : inspection
LOKASI KERJA : Schlumberger

JENIS PEMERIKSAAN : Pre-employment
 Annual
 Pre-retirement

Medical Department

HEALTH SURVEILLANCE

Isilah formulir ini dengan sebenarnya dan selengkap-lengkapnyanya. Apabila ada hal-hal yang kurang dipahami segera hubungi dokter atau perawat.

IDENTITAS PEGAWAI

- 1. Posisi : Team leader
- 2. Golongan Darah : A / B / AB / O Rhesus : + / -
- 3. Status : (1) Belum kawin (2) Kawin (3) Janda (4) Duda (5) Cerai
- 4. Jumlah anak : 2 Anak laki-laki 1 Orang, Anak Perempuan 1 orang
- 5. Alamat sekarang : Jl. MT Haryono Tumaritis
No: 74
- 6. No. Extension Telpn. : Kantor : Kamar (untuk lapangan)

Telpon /HP 0853 4809 1445

HANYA UNTUK CALON KARYAWAN : RIWAYAT PEKERJAAN

No.	Posisi	Lama Kerja	Perusahaan	Lama paparan dalam jam/hari					
				Bising	Debu	Kimia	Radiasi	Ergonomi	lain-lain

HANYA UNTUK KARYAWAN RIWAYAT PEKERJAAN

Tuliskan lama kerja pada masing-masing tempat kerja yang sesuai dengan posisi anda. Jumlah jam harus sesuai dengan lama kerja dalam sehari.

- 1. Office : 4 jam/hari
- 2. Warehouse : _____ jam/hari
- 3. Workshop : 8 jam/hari
- 4. Process area : _____ jam/hari
- 5. Well/Offshore : _____ jam/hari

PETUNJUK PENGISIAN : ISILAH NOMOR YANG SESUAI DENGAN JAWABAN ANDA PADA KOTAK JAWABAN YANG TELAH TERSEDIA DI SAMPING KANAN. JANGAN MELINGKARI ATAU MENCORET PILIHAN JAWABAN

RIWAYAT KESEHATAN

1. Selama 1 tahun terakhir ini, apakah anda pernah sakit :

- a. Tekanan darah tinggi 1. Ya 2. Tidak
- b. Tekanan darah rendah 1. Ya 2. Tidak
- c. Jantung 1. Ya 2. Tidak
- d. Stroke 1. Ya 2. Tidak
- e. Kencing Manis 1. Ya 2. Tidak

- | | | | |
|---------------------------|-------|----------|-------------------------------------|
| f. Timbul benjolan/tumor | 1. Ya | 2. Tidak | <input checked="" type="checkbox"/> |
| g. Ayan / Gangguan syaraf | 1. Ya | 2. Tidak | <input checked="" type="checkbox"/> |
| h. Asma | 1. Ya | 2. Tidak | <input checked="" type="checkbox"/> |
| i. Batu ginjal | 1. Ya | 2. Tidak | <input checked="" type="checkbox"/> |
| j. Alergi | 1. Ya | 2. Tidak | <input checked="" type="checkbox"/> |
| k. Thypus | 1. Ya | 2. Tidak | <input checked="" type="checkbox"/> |
| l. TBC | 1. Ya | 2. Tidak | <input type="checkbox"/> |
| m. Malaria | 1. Ya | 2. Tidak | <input checked="" type="checkbox"/> |
| n. Penyakit kelamin | 1. Ya | 2. Tidak | <input checked="" type="checkbox"/> |
| o. Kuning / Hepatitis | 1. Ya | 2. Tidak | <input checked="" type="checkbox"/> |
| p. Gangguan jiwa | 1. Ya | 2. Tidak | <input checked="" type="checkbox"/> |
| q. Takut pada ketinggian | 1. Ya | 2. Tidak | <input checked="" type="checkbox"/> |
| r. Mata | 1. Ya | 2. Tidak | <input checked="" type="checkbox"/> |
| s. Hidung | 1. Ya | 2. Tidak | <input checked="" type="checkbox"/> |
| t. Telinga | 1. Ya | 2. Tidak | <input checked="" type="checkbox"/> |
| u. Gigi / mulut | 1. Ya | 2. Tidak | <input checked="" type="checkbox"/> |
| v. Lambung | 1. Ya | 2. Tidak | <input checked="" type="checkbox"/> |
| w. Wasir | 1. Ya | 2. Tidak | <input checked="" type="checkbox"/> |
| x. Kulit | 1. Ya | 2. Tidak | <input checked="" type="checkbox"/> |
| y. Sendi - sendi | 1. Ya | 2. Tidak | <input checked="" type="checkbox"/> |
| z. Kandungan | 1. Ya | 2. Tidak | <input checked="" type="checkbox"/> |

RIWAYAT KECELAKAAN KERJA DAN PERAWATAN DI RUMAH SAKIT

- Dalam satu tahun terakhir apakah Anda pernah mengalami kecelakaan akibat kerja ?

1. Ya	2. Tidak	<input checked="" type="checkbox"/>
-------	----------	-------------------------------------

Bila tidak, langsung ke no. 6
- Bila YA, berapa kali dalam setahun terakhir Anda mengalami kecelakaan ?

<input type="checkbox"/>	<input checked="" type="checkbox"/>	<input type="checkbox"/>
--------------------------	-------------------------------------	--------------------------
- Apakah Anda perlu mendapatkan perawatan di rumah sakit karena kecelakaan tersebut ?

1. Ya	2. Tidak	<input checked="" type="checkbox"/>
-------	----------	-------------------------------------
- Berapa jumlah hari Anda dirawat di rumah sakit secara keseluruhan akibat kecelakaan tersebut ?

<input type="checkbox"/>	<input type="checkbox"/>	<input checked="" type="checkbox"/>	<input type="checkbox"/>
--------------------------	--------------------------	-------------------------------------	--------------------------
- Apakah timbul gangguan fungsi maupun kecacatan setelah sembuh ?

1. Ya	2. Tidak	<input type="checkbox"/>
-------	----------	--------------------------
- Dalam satu tahun terakhir apakah Anda pernah dirawat di rumah sakit ?

1. Ya	2. Tidak	<input checked="" type="checkbox"/>
-------	----------	-------------------------------------

Bila tidak, langsung ke no. 8
- Berapa jumlah hari Anda dirawat di rumah sakit secara keseluruhan dalam satu tahun terakhir ?

<input type="checkbox"/>	<input type="checkbox"/>	<input type="checkbox"/>	<input type="checkbox"/>
--------------------------	--------------------------	--------------------------	--------------------------
- Apakah Anda menderita penyakit yang dikontrol terus menerus selama satu tahun terakhir ?

1. Ya	2. Tidak	<input type="checkbox"/>
-------	----------	--------------------------

KEBIASAAN MEROKOK

1. Apakah anda pernah merokok ?

1. Ya 2. Tidak
Bila tidak, langsung ke alkohol

2. Sejak umur berapa Anda mulai merokok untuk pertama kalinya ?

3. Apakah saat ini Anda merokok ?

1. Ya, setiap hari

2. Ya, tidak setiap hari

3. Tidak - bila tidak langsung ke no. 14

4. Berapa banyak rokok yang Anda isap setiap harinya ?

5. Jenis rokok apa yang Anda isap ? (DITULIS MEREK)

1. Kadar nikotin rendah

2. Kadar nikotin sedang

3. Kadar nikotin tinggi

6. Seberapa sering Anda menghisap dalam-dalam asap rokok ?

1. Tidak pernah

2. Kadang-kadang

3. Selalu

7. Berapa menit sehabis bangun tidur Anda mulai merokok?

8. Apakah Anda lebih banyak merokok dalam jam pertama di pagi hari ?

1. Ya 2. Tidak

9. Apakah sulit untuk tidak merokok di tempat yang dilarang merokok ?

1. Ya 2. Tidak

10. Apakah Anda tetap merokok di saat Anda sedang sakit ?

1. Ya 2. Tidak

11. Dalam satu hari, rokok manakah yang sulit di lewatkan ?

Dari no. 11 langsung ke pertanyaan alkohol

1. Rokok pertama di pagi

2. Rokok lainnya

12. Apakah anda ingin berhenti merokok?

1. Ya 2. Tidak

13. Bila Ya, apakah Anda bersedia untuk mengikuti program Berhenti Merokok?

1. Ya 2. Tidak

Langsung ke pertanyaan alkohol

14. Sudah berapa lama Anda berhenti merokok ? (tahun)

KONSUMSI ALKOHOL

1. Apakah Anda pernah minum minuman beralkohol ?

1. Ya 2. Tidak
Bila tidak, langsung ke olahraga

2. Apakah Anda minum minuman beralkohol dalam 12 bulan terakhir ?

1. Ya 2. Tidak
Bila tidak, langsung ke olahraga

3. Apakah Anda minum minuman beralkohol dalam 4 minggu terakhir ?

1. Ya 2. Tidak
Bila tidak, langsung ke olahraga

4. Berapa kali Anda minum minuman beralkohol dalam sebulan ?

5. Berapa banyak minuman beralkohol yang Anda habiskan tiap kalinya ? (diperkirakan dalam satuan cc)

AKTIFITAS FISIK DAN OLAHRAGA

1. Berapa banyak waktu yang Anda habiskan untuk duduk setiap harinya ? (dalam menit, dan termasuk waktu yang dihabiskan untuk duduk di tempat kerja maupun di waktu luang)

2. Berapa kali Anda berolahraga dalam sebulan ?

3. Berapa lama waktu yang Anda habiskan untuk berolahraga tiap kalinya ? (dalam menit)

4. Bagaimana intensitas olahraga yang Anda lakukan ?

1. Ringan 4. Berat
2. Sedang 5. Sangat berat
3. Cukup berat

POLA KONSUMSI BAHAN MAKANAN

1. Berapa hari dalam seminggu biasanya Anda makan buah-buahan ? 4
2. Berapa hari dalam seminggu biasanya Anda makan sayur-sayuran ? 6

RIWAYAT PENYAKIT KELUARGA

1. Apakah ada diantara Ayah/Ibu Anda menderita penyakit berikut
- | | | | |
|-------------------------|-------|----------|----------------------------|
| a. Tekanan darah tinggi | 1. Ya | 2. Tidak | <input type="checkbox"/> 2 |
| b. Penyakit jantung | 1. Ya | 2. Tidak | <input type="checkbox"/> 2 |
| c. Stroke | 1. Ya | 2. Tidak | <input type="checkbox"/> 2 |
| d. Kencing manis | 1. Ya | 2. Tidak | <input type="checkbox"/> 2 |
| e. Kanker | 1. Ya | 2. Tidak | <input type="checkbox"/> 2 |
| f. Alergi | 1. Ya | 2. Tidak | <input type="checkbox"/> 2 |
| g. Asma | 1. Ya | 2. Tidak | <input type="checkbox"/> 2 |
2. Apakah ada saudara kandung Anda menderita penyakit berikut
- | | | | |
|-------------------------|-------|----------|----------------------------|
| a. Tekanan darah tinggi | 1. Ya | 2. Tidak | <input type="checkbox"/> 2 |
| b. Penyakit jantung | 1. Ya | 2. Tidak | <input type="checkbox"/> 2 |
| c. Stroke | 1. Ya | 2. Tidak | <input type="checkbox"/> 2 |
| d. Kencing manis | 1. Ya | 2. Tidak | <input type="checkbox"/> 2 |
| e. Kanker | 1. Ya | 2. Tidak | <input type="checkbox"/> 2 |
| f. Alergi | 1. Ya | 2. Tidak | <input type="checkbox"/> 2 |
| g. Asma | 1. Ya | 2. Tidak | <input type="checkbox"/> 2 |
3. Di antara Ayah/Ibu/Saudara Kandung Anda, apakah ada yang meninggal karena penyakit-penyakit di atas pada usia kurang dari 45 tahun untuk laki-laki dan 55 tahun untuk perempuan ?
- | | | | |
|--|-------|----------|----------------------------|
| | 1. Ya | 2. Tidak | <input type="checkbox"/> 2 |
|--|-------|----------|----------------------------|

UNTUK KARYAWAN WANITA

1. Apakah saat ini Anda sedang hamil ? 1. Ya 2. Tidak
- Bila tidak, langsung ke no. 3*
2. Berapa bulan umur kehamilan Anda saat ini ?
3. Berapa jumlah kehamilan yang pernah Anda alami (termasuk kehamilan kali ini) ?
4. Berapa jumlah keguguran yang pernah Anda alami ?
5. Kapan hari pertama haid terakhir Anda ? / /
6. Berapa umur Anda pada saat haid pertama ?
7. Berapa banyak pada saat Anda haid ? 1. Banyak 2. Sedikit
8. Apakah dalam satu tahun terakhir pola haid Anda teratur ? 1. Ya 2. Tidak
9. Apakah ada rasa sakit yang berhubungan dengan haid ? 1. Ya 2. Tidak
10. Apakah Anda sering menderita keputihan ? 1. Ya 2. Tidak

KELUARGA BERENCANA

1. Apakah keluarga Anda mengikut keluarga berencana ?

1. Ya 2. Tidak

Bila tidak langsung ke Vaksinasi

2. Bila YA, metode KB apa yang Anda gunakan ?

1. Kondom 5. IUD

2. Pili 6. Vasektomi

3. Suntik 7. Tubektomi

4. Susuk 8. Lainnya

RIWAYAT VAKSINASI

1. Apakah anda pernah mendapatkan vaksinasi tetanus ?

1. Ya 3. Tidak tahu

2. Tidak

2. Apakah Anda pernah mendapatkn vaksinasi hepatitis ?

1. Ya 3. Tidak tahu

2. Tidak

DONOR DARAH

1. Bersediakah Anda mendonorkan darah bila dibutuhkan ?

1. Ya 2. Tidak

2. Kapan Anda melakukan donor darah terakhir ?

/ /

Formulir tersebut di atas telah saya isi dengan benar dan sesungguhnya.

Balikpapan, 12 July 2022
Nama dan tanda tangan karyawan

(Sadar Sigal Manjiring)

MEDICAL CHECK UP –2022

PHYSICAL EXAMINATION

NAME	SADAR SINGAL MANGIRING, Tn.	S/N	-	DEPT	Inspection
------	-----------------------------	-----	---	------	------------

I. VITAL SIGN

Blood Pressure (supine)	124/73	mmHg	Pulse	61	x/m	Respiration	18	x/m	Temp.	36	-C
Weight (W)	85	kg	Height (H)	165	cm	BMI	31,22	Waist	117	cm	

(*) BMI = W / H² (Underweight = <18, Normal 18-25, Overweight 25-30, Obese > 30)

II. PHYSICAL EXAMINATION

No	PHYSICAL	A = ABNORMAL; N = NORMAL	A	N	Describe abnormalities in detail (circle words of importance and explain)
1	GENERAL APPEARANCE	Appearance age/ Nutritional/ Development/ Mental & emotional status/Posture/Gait/Speech		✓	
2	HEAD / SCALP	Size/Shape/Tender over sinuses/ Hair/ Eruption/ Masses/Bruit		✓	
3	EYES	Conjunctiva /Sclera/ Cornea/ Pupils/ Ptosis/ Tension/ Eye lid/Bruit/Reflex/ Range of Movement		✓	
4	EARS	Ext. canal/Membran perforation/ Discharge/ Tophi/ Hearing problem/ Mastoids		✓	
5	NOSE / SINUSES	Septum/obstruction/ Turbinate /Discharges		✓	
6	MOUTH / THROAT	Odor/Lips/Tongue/Tonsils/ Gums/ Pharynx		✓	
7	TEETH	Caries ☉, Filling(F), Missing (M), Radix☉	✓		Caries, Radix.
8	NECK	Adenopathi/Thyroid/Carotids/ Trachea/ Veins/ Mass/ Spine/ Motion/ Bruit		✓	
9	BACK / SPINE	Kyphosis/Scoliosis/ Lordosis/ Mobility/ CVA/ Bone/ Tenderness/ Other deformities		✓	
10	THORAX	Symmetry/Movement/Contour / Tender		✓	
11	BREAST	Size/Consistency/ Nipples/ Areola / Discharge/ Palpable mass/ enderness/ Nodes/ Scars		✓	
12	HEART	Rate/Rhythm/Apical/Impulse/Trills/ Quality of sound/Intensity/Splitting/Extra sound/Murmurs		✓	
13	CHEST / LUNG	Excursion/Dullness or Hyper-resonance of percussion/ Quality of breath sound/ Rales/ Wheezing/Ronchi/ Bruit		✓	
14	ABDOMEN	Bowel sounds/ Appearance/ Liver/ Spleen/ Masses/ Hernias/ Murmur/ Contour/ Tenderness/ Bruit/ Nodes		✓	
15	GROIN	Hernia/Inguinal nodes/Femoral pulses		✓	
16	GENITAL	MALE		✓	
		FEMALE			
17	EXTREMITIES	Deformity/Clubbing/Cyanosis/Edema/Nail/ Peripheral pulses/ Calf tenderness/Joints for swelling/ ROM		✓	
18	JOINTS	ROM/ Swelling / Inflammation /Deformity		✓	
19	SKIN	Color/Birthmark/Scars/ Tattoos /Texture/Rash/ Eczema / ulcers/Piercing	✓		Tatto lengan kanan
20	NEUROLOGICAL	Reflexes/Cranial nerve/Tremor/Paralysis/Motoric/ Sensor (touch,prick,vibrate)/ Coordination/ Romberg		✓	Romberg Test : Negative
21	MUSCULAR SYSTEM	Strength/Wasting/Development		✓	
22	RECTAL EXAM.	Sphincter tonus/ Hemorrhoids/ Fissure/ Masses /Prostate		✓	

SUPPORTIVE INVESTIGATIONS

I. VISION

Vision	Unaided		With Spectacles		Depth Perception	Colour Blindness	
	Left	Right	Left	Right			
Distant	20/30	20/30	-	-		✓	Normal
Near	20/30	20/30	-	-			Red – Green Absent
Visual fields (Normal > 70°)			Left	85°	Right	85°	Colour Blind

II. LABORATORIUM SUMMARY

See attached result

	Normal	COMMENT : Asam Urat 8,2 mg/dL (Tinggi).
✓	Abnormal	

III. CHEST X-RAY

See attached result

Pneumoconiosis	Yes	No	✓
If Yes – ILO Classification			
Evidence of TB	Yes	No	✓
Other Abnormalities			
COMMENT	Foto Thorax Normal		

IV. ECG (Optional for over 35 years of age)

See attached result

Normal	✓	Abnormal	(specify) : Normal Sinus Rhythm
--------	---	----------	---------------------------------

V. TREADMILL (Optional for over 35 years of age)

See attached result

Normal	✓	Abnormal	(specify) : Negative Ischemic Response, 12 Mets.
--------	---	----------	--

VI. SPIROMETRY (Optional for dust exposure, respiratory chronic disease,)

See attached result

Test	Observed	Predicted	% Prediction	
VC				%
FVC	3,17	3,95	80	%
FEV 1	2,41	3,29	73	%
FEV/FVC	76	84	91	%

VII. AUDIOMETRY (Optional for noise exposure, previous hearing problem,)

See attached result

CONCLUSION		Change since last audiometric examination	Yes
✓	Normal	If Yes, what change :	No
	Abnormal	Recommended Action:	
		Refer to safety department: <input type="checkbox"/> Yes / <input type="checkbox"/> No	

Balikpapan, **16/07/2022**
ANNUAL MEDICAL CHECK UP

Kepada Yth : SADAR SINGAL MANGIRING, Tn.	Umur : 40 tahun	S/N : -
Posisi : Team Leader	MCU ID : 5736/GMI-MCU/VII/2022	Dept. : Inspection

Berikut adalah kesimpulan hasil pemeriksaan medical check up yang telah dilaksanakan pada tanggal :
12/07/2022

TEMUAN :

- * Berat Badan = 85 Kg (Obese Grade I), BMI = 31,22 ; BB Ideal = 49,01 - 68,06 Kg. Lingkar Perut : 117 cm (M : N ≤ 90 cm, F : N ≤ 80 cm).
- * Riwayat Kesehatan = Tidak ada keluhan kesehatan. Tidak MEROKOK. BEROLAHRAGA 12x/bulan, Intensitas SEDANG.
- * Riwayat Kesehatan Keluarga = Tidak ada riwayat penyakit dalam keluarga. Riwayat Vaksinasi = Vak. Tetanus & Vak. Hepatitis : BELUM.
- * Fisik = TD : 124/73 mmHg (Normal). Gigi : Caries, Radix. Kulit : Tatto lengan kanan. Romberg Test : Negatif. Mata : VODS : 20/30 (Normal), VF ODS : 85°(Normal). Test Buta Warna : Normal.
- * Lab = Darah Lengkap (Hematology) : Dalam batas normal. Urine : Dalam batas normal. Gol. Darah : O/+. Immunologi : HBs Ag : Negatif.
- * Lab = Kimia Darah : Asam Urat 8,2 mg/dL (Tinggi). Faeces Lengkap : Dalam batas normal. Rontgen Dada (Thorax) = Normal. USG Abdomen = Dalam batas normal.
- * Rekam Jantung (EKG) = Sinus Rhythm. Treadmill Test = Negative Ischemic Response, 12 Mets (Normal), VO2 Max 42,49 ml/kg/min.
- * Spirometri = Dalam batas normal. Audiometri = Dalam batas normal. Tonometri = TOD/TOS : 15.0 mmHg / 14.0 mmHg. Dx/ : ODS Presbyopia. Th/ : Kacamata.
- * *Faktor Resiko Jantung Koroner berdasarkan Jakarta Cardiovascular Score = 1 → Low Risk (CV10 < 10%)*

STATUS KESEHATAN :

Kategori	CATATAN
<input type="checkbox"/> M-1A	Tidak ditemukan problem kesehatan
<input type="checkbox"/> M-1B	Ditemukan problem kesehatan yang tidak serius
<input checked="" type="checkbox"/> M-2	Ditemukan problem kesehatan yang dapat menjadi serius - Kelompok resiko rendah.
<input type="checkbox"/> M-3A	Ditemukan problem kesehatan yang dapat menjadi serius - Kelompok resiko sedang
<input type="checkbox"/> M-3B	Ditemukan problem kesehatan yang dapat menjadi serius - Kelompok resiko tinggi
<input type="checkbox"/> M-4	Ditemukan keterbatasan fisik untuk melakukan pekerjaan secara normal, hanya cocok untuk pekerjaan ringan.
<input type="checkbox"/> M-5	Dalam perawatan di rumah sakit atau dalam kondisi yang tidak memungkinkan untuk melakukan pekerjaan (status ijin sakit).

KESIMPULAN :

- FIT** Sebagai : **Team Leader**
 UNFIT Di : **Schlumberger**
 TEMPORARY UNFIT

SARAN - SARAN :

- * Turunkan Berat Badan menjadi dalam batas IDEAL, konsultasikan pada DOKTER dan Ahli Gizi utk program penurunan Berat Badan.
- * Diet RENDAH PURIN; Batasi Makan Kacang-kacangan; Lakukan pemeriksaan laboratorium ASAM URAT DARAH 1 bulan kemudian.
- * Konsul ke dokter bila timbul keluhan kesehatan. Banyak minum air putih 2-3 liter/hari. Lakukan perawatan gigi ke dokter GIGI.
- * OLAHRAGA secara teratur dan terukur untuk menjaga kesehatan JANTUNG dan KEBUGARAN tubuh.
- * -
- * -

Bila masih ada hal yang perlu diperjelas, mohon segera menghubungi dokter pemeriksa di 0542-7214552, 0811 540 8080, 0821 5721 3030.
Terima kasih atas kerjasamanya.

Catatan :

* Status Medical Check Up ini berlaku sampai dengan tanggal : **12/07/2023**

Mengetahui :

dr.

 Hormat Kami,
Dokter Pemeriksa,



dr. Hendra AZ
No. SKP : KEP.350/BINWASK3-PNK3KK/XI/2017

Patient Data

ID Number :	5736/GMI-MCU/VII/2022		
Name :	SADAR SINGAL MANGIRING, Tn.		Company : PT. INSPEKTINDO SINERGI PERSADA
Gender :	Laki-Laki		Occupation : Team Leader
DOB / Age :	06/03/1982	/ 40 Yo.	Test Date : 12/07/2022
Height (cm)	165	Weight (kg) : 85	BMI : 31,22

Jakarta Cardiovascular Risk Table

Risk Factor	Score	Result	Poin	Determine the 10-year CVD risk (%)			
Sex	Female	0	Male	Total Points	10-year CVD risk (%)		
	Male	1			-4	Low Risk	<1
Age	25-34	-4	40	-2	-3	Low Risk	2,6
	35-39	-3			-2	Low Risk	4,2
	40-44	-2			-1	Low Risk	5,8
	45-49	0			0	Low Risk	7,4
	50-54	1			1	Low Risk	9
	55-59	2			2	Moderate Risk	10,0
	60-64	3			3	Moderate Risk	13,1
Blood Pressure	Normal	0	124/73	0	4	Moderate Risk	17,2
	High Normal	1			5	High Risk	20,0
	Grade 1 Hypertension	2			6	High Risk	21,2
	Grade 2 Hypertension	3			7	High Risk	22,5
	Grade 3 Hypertension	4			8	High Risk	23,7
BMI (Kg/m2)	13,79 - 25,99	0	31,22	2	9	High Risk	25
	26,00 - 29,99	1			10	High Risk	26,2
	30,00 - 35,58	2			11	High Risk	27,5
Smoke	Never	0	Never	0	12	High Risk	28,7
	Ex Smoker	3			13	High Risk	>30
	Smoker	4					
Diabetes Mellitus	No	0	No	0	Result		
	Yes	2			Estimated 10-year CVD Risk		
Physical Exercise/Activity	No	2	Medium	0	9,0%		
	Low	1			Risk Category		
	Medium	0			Low Risk		
	High	-3					
Total Point				1			

Advice

Patients with **HIGH RISK** scores should be counseled aggressively about social factors contributing to their risk (smoking, exercise, weight, diet, etc) and also managed with blood pressure and lipid evaluation.

References

Kusmana, Dede. *The Jakarta Cardiovascular Score, A Modified Framingham Score, Is A Simple Method For Cardiovascular Risk Stratification In Developing Countries. 21st Scientific Meeting of the International Society of Hypertension, 2006; 201.*

Nomor Lab. : 5736 /GMI-MCU/VII/2022
(Lab. Number)

Data Pasien (Patient Detail)

Nama (Name)	: SADAR SINGAL MANGIRING / Laki-Laki	Umur (Age)	: 40 Tahun (Years old)
Pekerjaan (Job Position)	: TEAM LEADER	Dokter (Doctor)	: Dr. Hendra AZ
Perusahaan (Company)	: PT. INSPEKTINDO SINERGI PERSADA	Tgl Pemeriksaan (Date of Analysis)	: 12 Juli 2022

PEMERIKSAAN / Examination	HASIL / Result	NILAI RUJUKAN / Reference Value	SATUAN
HEMATOLOGI			
HEMATOLOGI RUTIN			
Hemoglobine (Hgb)	15,2	Laki-laki dewasa : 13,0-18,0 Perempuan dewasa : 12,0-16,0	g/dL
Hematocrit (Hct)	42,7	Laki-laki dewasa : 40,0 - 50,0 Perempuan dewasa : 35 ,0- 45,0	%
Erythrocyt (RBC)	4,7	Laki-laki dewasa : 4,4-5,6 Perempuan dewasa : 3,8-5,5	10 ⁶ sel/mm ³
Leucocyt (WBC)	7,9	Dewasa : 4,0 - 10,0	10 ³ / μ L
Differential Count			
Basophile	0	0 - 2	%
Eosinophile	0,6	0 - 3	%
Neutrofil	65,7	50 - 70	%
Lymphocyte	30,1	20 - 40	%
Monocyte	3,6	3 - 12	%
MCV	89	80 - 100	fL
MCH	31	27 - 34	pg/cell
MCHC	35	32 - 36	g/dL
RDW- CV	12,9	11 - 16	%
RDW-SD	43,3	35 - 56	fL
Thrombocyt	230	140 - 440	10 ³ /mm ³
GOLONGAN DARAH ABO			
ABO System	O		
Rhesus	+		
KIMIA KLINIK			
METABOLISME GLUKOSA/DIABETES			
Glucose Fasting	90	Normal : 70 - 110	mg/dL
Glucose 2h pp	127	Normal : < 140 Gangguan toleransi glukosa : 140 - 199 Diabetes melitus : > 200	mg/dL

Nomor Lab.
(Lab. Number) : 5736 /GMI-MCU/VII/2022

Data Pasien (Patient Detail)

Nama (Name)	: SADAR SINGAL MANGIRING / Laki-Laki	Umur (Age)	: 40 Tahun (Years old)
Pekerjaan (Job Position)	: TEAM LEADER	Dokter (Doctor)	: Dr. Hendra AZ
Perusahaan (Company)	: PT. INSPEKTINDO SINERGI PERSADA	Tgl Pemeriksaan (Date of Analysis)	: 12 Juli 2022

PEMERIKSAAN / Examination	HASIL / Result	NILAI RUJUKAN / Reference Value	SATUAN
PROFIL LEMAK			
Cholesterol total	177	Yang diinginkan : < 200 Batas tinggi : 200 - 240 Tinggi : >= 240	mg/dL
Triglycerides	114	Normal : < 150 Batas tinggi : 150 - 199 Tinggi : 200 - 499 Sangat tinggi : >= 500	mg/dL
HDL Cholesterol	60	Rendah : < 40 Tinggi : >= 60	mg/dL
LDL Cholesterol	94	Optimal : < 100 Mendekati optimal : 100 - 129 Batas tinggi : 130 - 159 Tinggi : 160 - 189 Sangat tinggi : > 190	mg/dL
Rasio LDL/HDL	1,6	CARDIO RISK INDEX (CRI) < 3 : Low risk 3 - 5 : Moderate risk > 5 : High risk	
FUNGSI HATI			
SGOT / AST	26	0 - 37	U/L
SGPT / ALT	40	0 - 40	U/L
Billirubin			
Bilirubine total	1,0	0,2 - 1,1	mg/dL
FUNGSI GINJAL			
Uric Acid	8,2	Laki-laki dewasa : 3,5 - 7,2 Perempuan dewasa : 2,6 - 6,0	mg/dL
Creatinine	1,0	0,8 - 1,4	mg/dL
Ureum	33	10 - 50	mg/dL

Nomor Lab. : 5736 /GMI-MCU/VII/2022
(Lab. Number)

Data Pasien (Patient Detail)

Nama (Name)	: SADAR SINGAL MANGIRING / Laki-Laki	Umur (Age)	: 40 Tahun (Years old)
Pekerjaan (Job Position)	: TEAM LEADER	Dokter (Doctor)	: Dr. Hendra AZ
Perusahaan (Company)	: PT. INSPEKTINDO SINERGI PERSADA	Tgl Pemeriksaan (Date of Analysis)	: 12 Juli 2022

PEMERIKSAAN / Examination	HASIL / Result	NILAI RUJUKAN / Reference Value	SATUAN
IMMUNOLOGI			
HEPATITIS			
HBs Ag	Negatif	Negatif	
URINALISA			
MAKROSKOPIS URIN			
Warna	Kuning		
Kejernihan	Jernih		
KIMIA			
Berat jenis	1,025	Normal : 1,003 - 1,035	
pH	6,5	Normal : 4,5 - 8	
Protein	Negatif	Normal : < 7,5 (Negatif)	mg/dL
Glucose	Negatif	Normal : < 0,018 (Negatif)	mg/dL
Leukosit esterase	Negatif	Normal : < 9 (Negatif)	Leu/ μ L
Ketone	Negatif	Normal : < 2,5 (Negatif)	mg/dL
Urobilin	Negatif	Normal : < 0,2 (Negatif)	mg/dL
Bilirubin	Negatif	Normal : < 0,4 (Negatif)	mg/dL
Nitrite	Negatif	Normal : < 0,05 (Negatif)	mg/dL
Blood	Negatif	Normal : 1 < 0,018 (Negatif)	mg/dL
MIKROSKOPIS URIN			
Epithel	1-2		
WBC	1-4		
RBC	1-3		
Cast	Negatif		
Crystal	Negatif		
Bacterie	Negatif		
Others	Negatif		
FAECES			
FAECES RUTIN			
MAKROSKOPIS			
Warna	Kecoklatan		
Konsistensi	Lunak		
Darah	Negatif	Negatif	
Lendir	Negatif	Negatif	

Nomor Lab.
(Lab. Number) : 5736 /GMI-MCU/VII/2022

Data Pasien (Patient Detail)

Nama (Name)	: SADAR SINGAL MANGIRING / Laki-Laki	Umur (Age)	: 40 Tahun (Years old)
Pekerjaan (Job Position)	: TEAM LEADER	Dokter (Doctor)	: Dr. Hendra AZ
Perusahaan (Company)	: PT. INSPEKTINDO SINERGI PERSADA	Tgl Pemeriksaan (Date of Analysis)	: 12 Juli 2022

PEMERIKSAAN / Examination	HASIL / Result	NILAI RUJUKAN / Reference Value	SATUAN
MIKROSKOPIS			
Leukosit	Negatif	Negatif	
Eritrosit	Negatif	Negatif	
Telur cacing	Negatif	Negatif	
Amoeba	Negatif	Negatif	
Lainnya	Negatif	Negatif	

Tanggal pengambilan sampel : 12 Juli 2022

Penanggung Jawab Laboratorium,



Dr. Hendra Agus Z



Laboratorium
GRAND Medica

Analisis Laboratorium



Syamsiar Am. Ak



Nomor Pasien
(Patient Number)

Nomor Film
(Film Number) : 5736

Data Pasien (Patient Detail)

Nama
(Name) : **SADAR SINGAL MANGIRING, Tn.**
Umur
(Age) : **40** Tahun
(years old)
Jenis Kelamin
(Gender) : **Male**

Perusahaan
(Company) : **PT. INSPEKTINDO SINERGI PERSADA**
Pekerjaan
(Occupation) : **TEAM LEADER**
Tgl Pemeriksaan
(Date of Analysis) : **12 Juli 2022**

Rincian Pemeriksaan (Examination Detail)

Jenis Pemeriksaan
(Type of Examination) : **Foto thorax**
Posisi Penyinaran
(Exposure Position) : **PA**
Kondisi Penyinaran
(Exposure Condition) : **kV : 58**
mAs : 3,6

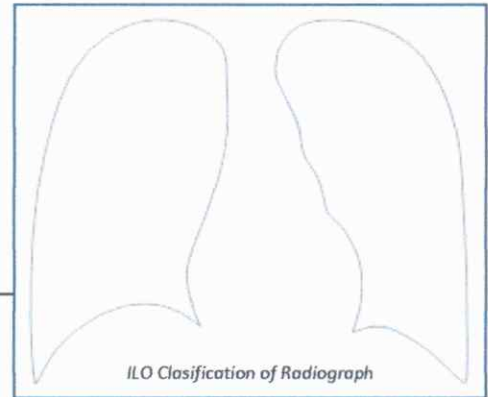

ILO Classification of Radiograph

Interpretasi Foto Thorak oleh Spesialis Radiologi
(Chest X-ray Interpretation by the Radiologist)

Penjelasan Keadaan Abnormal
(Comment on Abnormalities)

- Kelainan Tulang dan/atau Jaringan Lunak?**
(Skeleton and/or Soft Tissue Abnormalities)
- Kelainan Bayangan Jantung?**
(Abnormal heart shadows)
- Kelainan Hilus dan/atau Kelenjar Limfa?**
(Abnormal hilar and/or lymphatic gland)
- Kelainan Diafragma dan Sudut Costophrenic?**
(Abnormal Diaphragms and Costophrenic angles)
- Kelainan Paru-paru?**
(Abnormal Lung Fields)
- Gambaran Lainnya dari Lesi TBC?**
(Any evidence of tubercular lesions)
- Gambaran Abnormal Lainnya?**
(Detail of Other Abnormalities)

No	Yes →
No	Yes →
No	Yes →
No	Yes →
No	Yes →
No	Yes →
No	Yes →

Kesimpulan Spesialis Radiologi (Radiologist Conclusion)

Foto Thorax Normal

dr. ABDUL HANS, Sp.Rad
Spesialis Radiologi



Nomor Pasien
(Patient Number) : 5736

Pemeriksaan
Examination : **USG WHOLE ABDOMEN**

Data Pasien (Patient Detail)

Nama (Name) : SADAR SINGAL MANGIRING, T	Perusahaan (Company) : TEAM LEADER
Umur (Age) : 40	Tahun (Years old) : PT.INSPEKTINDO SINERGI PERSADA
Jenis Kelamin (Gender) : Laki-laki	Tgl Pemeriksaan (Date of Analysis) : 12/07/2022

Interpretasi Foto oleh Spesialis Radiologi
(Interpretation by the Radiologist)

USG Abdomen:

Liver : *Bentuk , ukuran normal, echoparenkim superficialis meningkat dan attenuasi profunda , bile duct normal*

GB : *Tidak tampak Batu (Post cholecystectomy)*

Pancreas : *Normal*

Lien : *normal*

Kidney dextra - sinistra : *Bentuk, ukuran dalam batas normal, tidak tampak batu maupun massa, sistem pelvocalyceal normal.*

Bladder : *Dinding normal, batu (-)*

Prostat : *normal*

Kesimpulan Spesialis Radiologi (Radiologist Conclusion)

Tidak tampak kelainan signifikan pada usg ini.

dr. ABDUL HARIS, Sp.Rad
(Radiologist signature)
Spesialis Radiologi





GRAND MEDICA
INDONESIA

Radiological Analysis
Radiological Examination

Nomor Pasien : **5736**
(Patient Number)

Tgl Pemeriksaan : **12/07/2022**
(Date of Analysis)

Pemeriksaan : **USG WHOLE ABDOMEN**
Examination

Data Pasien (Patient Detail)

Nama : **SADAR SINGAL MANGIRING, Tr**
(Name)
Umur : **40**
(Age)
Tahun :
(Years old)
Jenis :
(Gender)

Laki-laki

Perusahaan :
(Company)
Pekerjaan
(Occupation)

PT.INSPEKTINDO SINERGI PERSADA
TEAM LEADER

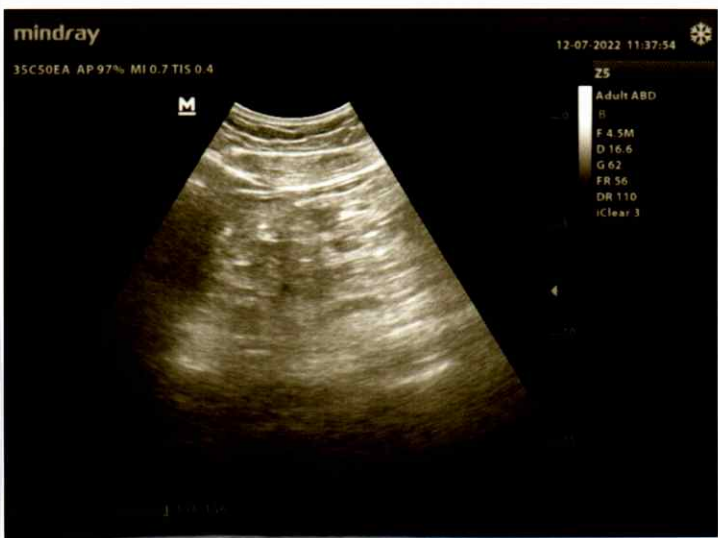
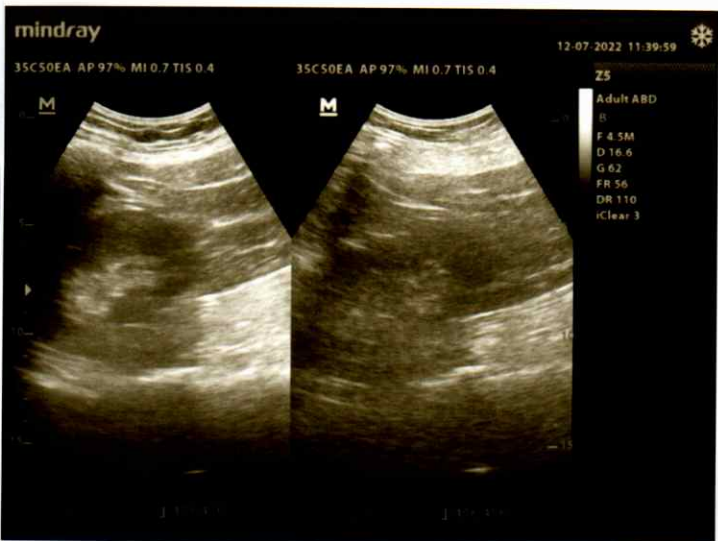
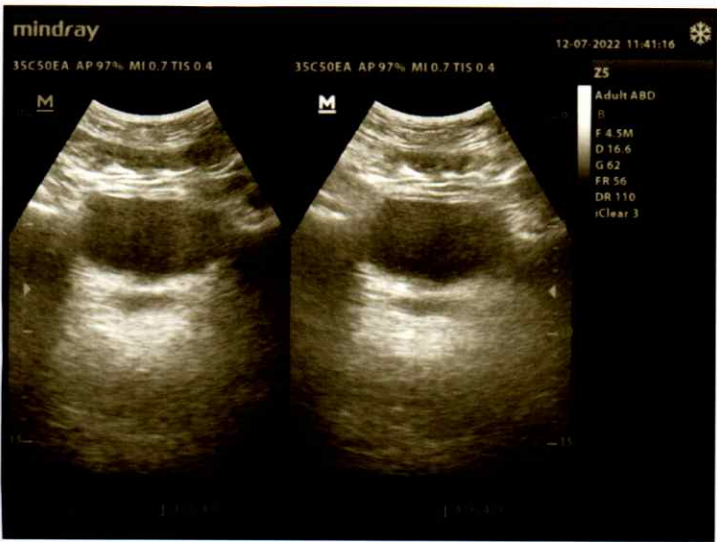

Patient Data

ID Number	5736	Gender	Laki-laki
First Name	SADAR	Occupation	TEAM LEADER
Last Name	SINGAL. M	Company	PT. INSPEKTINDO
Age	40 Yo.	Test Date	12 Juli 2022

Occupational Noise Exposure

Present	Type of work TEAM LEADER	Period of work	Hearing Protection Worn
Previous 1)	-	-	No
Previous 2)	-	-	-
Military Services	<input type="checkbox"/>	-	-

Test Detail

Test Location Sound Booth Other
 Technician **Susi Rindayani, A.Md.Kep**
 Hours Away from Noise < 14 hours 14 - 24 hours > 24 hours

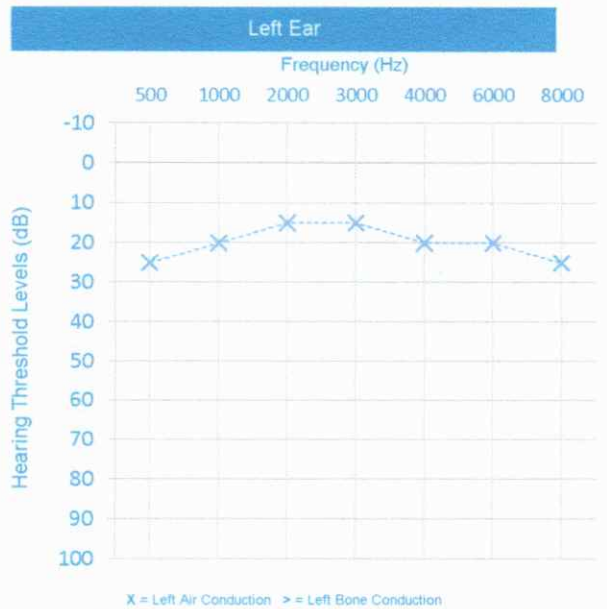
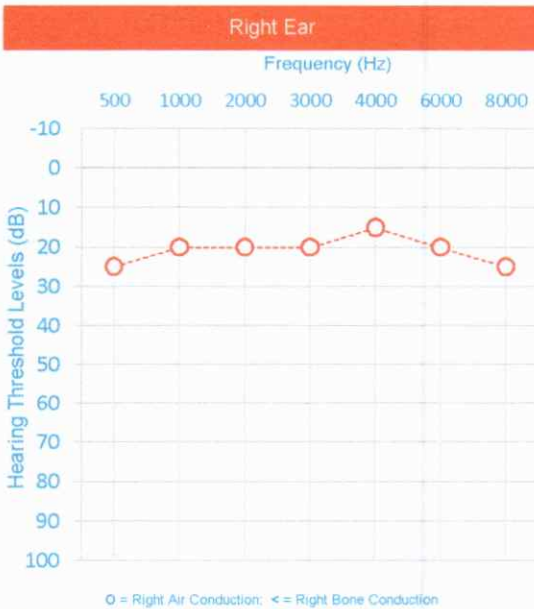

O = Right Air Conduction; <= Right Bone Conduction

X = Left Air Conduction >= Left Bone Conduction

Right Ear Observation and Test Result

Canal	Normal							HTL
Ear Drum	Normal							RIGHT
Conduction	Frequency (Hz)							18,3
	500	1000	2000	3000	4000	6000	8000	
Air	25	20	20	20	15	20	25	
Bone								0,0

Left Ear Observation and Test Result

Canal	Normal							HTL
Ear Drum	Normal							LEFT
Conduction	Frequency (Hz)							16,7
	500	1000	2000	3000	4000	6000	8000	
Air	25	20	15	15	20	20	25	
Bone								0,0

Conclusion / Medical Report

Right Ear : Fungsi pendengaran dalam batas normal.
 Left Ear : Fungsi pendengaran dalam batas normal.

Signature 
dr. Hendra A.Z.

Instrument used
SIBELSOUND 400

Standard
OSHA



Pulmonary Function Test Results



Visit date 12/07/2022

Patient code	5736.2022	Age	40
Surname	SINGAL	Gender	Male
Name	SADAR	Height, cm	165
Date of birth	06/03/1982	Weight, kg	85
Ethnic group	Oriental	BMI	31,22
Smoke	No smoker	Pack-Year	
Patient group			

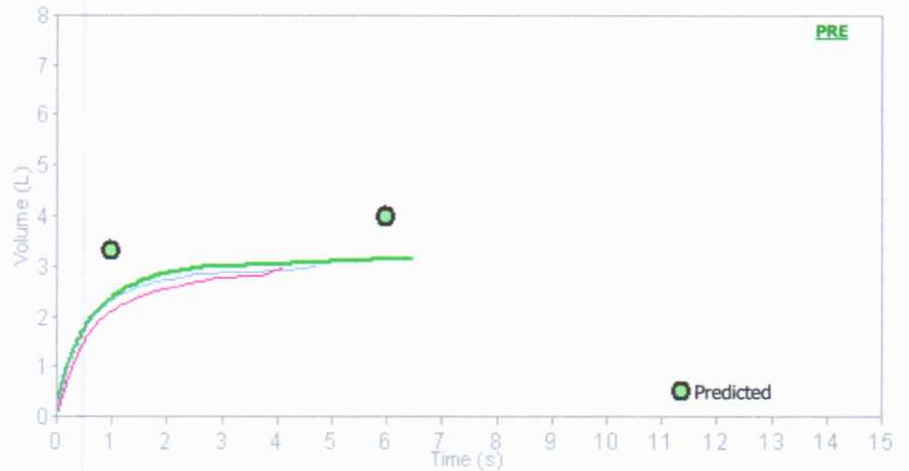
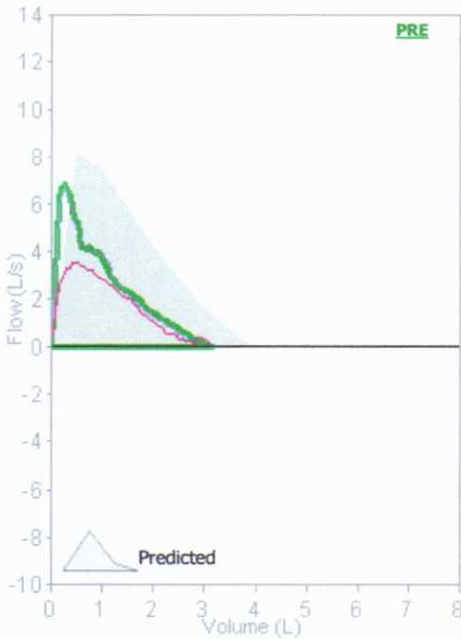

Quality Control Grade: B Variability: FEV1=0,69L (40,12%), FVC=0,91L (40,27%)
3 Acceptable trials

Interpretation
Mild Restriction



PRE Trial date 12/07/2022

Parameters	LLN	Pred	PRE # 1	%Pred	Z-score	PRE # 2	PRE # 3	POST#1	%Pred	%Chg
FVC	L	2,90	3,95	3,17	80	-1,22	2,98	3,12		
FEV1	L	2,43	3,29	2,41	73	-1,68	2,30	2,14		
FEV1/FVC	%	73,8	84,0	76,0	91	-1,29	77,2	68,6		
PEF	L/s	4,70	8,12	6,93	85	-0,57	6,81	3,57		
ELA	Years		40	70	175		74	79		
FEF2575	L/s	1,80	3,58	1,93	54	-1,53	1,90	1,43		
FET	s		6,00	6,44	107		4,72	4,15		
FVC	L	2,90	3,95							
FEV1/VC	%	73,8	84,0							

BTPS 1,068 30 °C (86 °F) - Predicted Knudson

Conclusion / Medical report

Fungsi Paru Paru dalam batas normal

Signature **Grand MEDICA INDONESIA**
Dr. Hendra AZ.

*Berdasarkan nilai prediksi orang Indonesia (PPI) Instrument used
Spirobank II new S/N Y04391
Last calibration check 12/07/2022 11:08:58
LLN FVC : 2.850 89%
LLN FEV1 : 2.239 86%

Balikpapan, 12 Juli 2022

Nomor : 110/SMEC-01/BPN/VII/2022
Lampiran : 1 lembar
Hal : -

RESUME MEDIS

Dengan ini kami menerangkan bahwa :

Nama : SADAR SINGAL MANGIRING TUA SIMBOLON
Usia : 40 Tahun
Alamat : UI Kol Syarifudin Yoes Komp Pimp Blok C No 11 RT 50 Balikpapan
Pasien datang ke Rumah Sakit Mata SMEC BPN pada tanggal 12 Juli 2022

Pemeriksaan Klinis :

VOD : 20/50 → S-0.25 C-0.50 X 110 → 20/20

VOS : 20/30 → C-0.50 X 75 → 20/20

ADD : S+1.00

TOD / TOS : 15.0 mmHg / 14.0 mmHg

Diagnosa : OD Astigmatisme Myopia Compositus
OS Astigmatisme Myopia Simplek
ODS Presbyopia

Therapy : Kacamata

Keterangan : Penglihatan kedua mata baik dengan menggunakan kacamata

Demikian surat keterangan ini di buat untuk di gunakan sebagaimana mestinya. Atas perhatian dan kerjasamanya diucapkan terima kasih.

Hormat Saya,

A red circular stamp with the text "smeco" in a stylized font, followed by "RUMAH SAKIT MATA SMEC" and "BALIKPAPAN" in smaller capital letters. A black ink signature is written over the stamp.

Dr. Kamil Bagus Suraji, SpM



Patient Data

ID Number	5736		
Name	SADAR SINGAL. M, Tn	Company	PT. Inspektindo
Gender	Male	Occupation	Team Leader
DOB / Age	06 Maret 1982	// 40 Yo.	Test Date
Height (cm)	165	Weight (kg)	85
		BMI	31,22

Pre-exercise Test

Indication	Medical Check Up		
Pre-exercise BP	124/73	mmHg	
Heart Rate	60	bpm	
Respiration	16	x/mnt	
Resting ECG	<i>rcgu</i>		

Exercise Test Summary

Exercise Time	12:01	mm:ss	End Stage	4
Max Heart Rate	192	bpm	Target Heart Rate	153 bpm
Max Blood Pressure	130/73	mmHg	Max Heart Rate	125,5 %
Aerobic Capacity	<i>12</i>	METS.	VO2 Max	42,49 ml/kg/min

Reason Of End

Fatigue Dyspnoe Angina Dizziness
 ST- T segment changes Maximum HR reach

ST- T segment changes

No changes ST-segment depression 0,5 - 1 mm
 Upsloping Significant changes (ST-segment depression > 1 mm)

Abnormal Lead :

Classification of Physical Fitness

Low Fair Average Good High

Blood Pressure Response

Normal Response Hipertensive Response

Functional Classification

Clas I Clas II Clas III

Conclusion / Medical Report

*Negative Ischemic Response
fit to work at kerohk Area*

Recommendation :

Cardiologist Signature

dr. ACHMAD YUSRI, SpJP
 SPESIALIS JANTUNG DAN PEMBULUH DARAH

Instrument Used
 CONTEC 8000S S/N 140203027



ID : 5736
Name : Sadar Singal M
Age : 40 Years
Department: PT. Inspektindo
Gender : Male

HR	: 61	BPM
P Dur	: 117	ms
PR int	: 211	ms
QRS Dur	: 86	ms
QT/QTc int	: 393/396	ms
P/QRS/T axis	: 2/2/17	°
RV5/SV1 amp	: 1.256/0.799	mV
RV5+SV1 amp	: 2.055	mV
RV6/SV2 amp	: 0.955/0.981	mV

Technician : Rinda A.Md.Kep
Report Confirmed by:

Diagnosis Information:
800: Sinus Rhythm
Normal ECG

NSR

dr. Achmad Yusri SpJP
Spesialis Jantung Dan Perikardium Darah

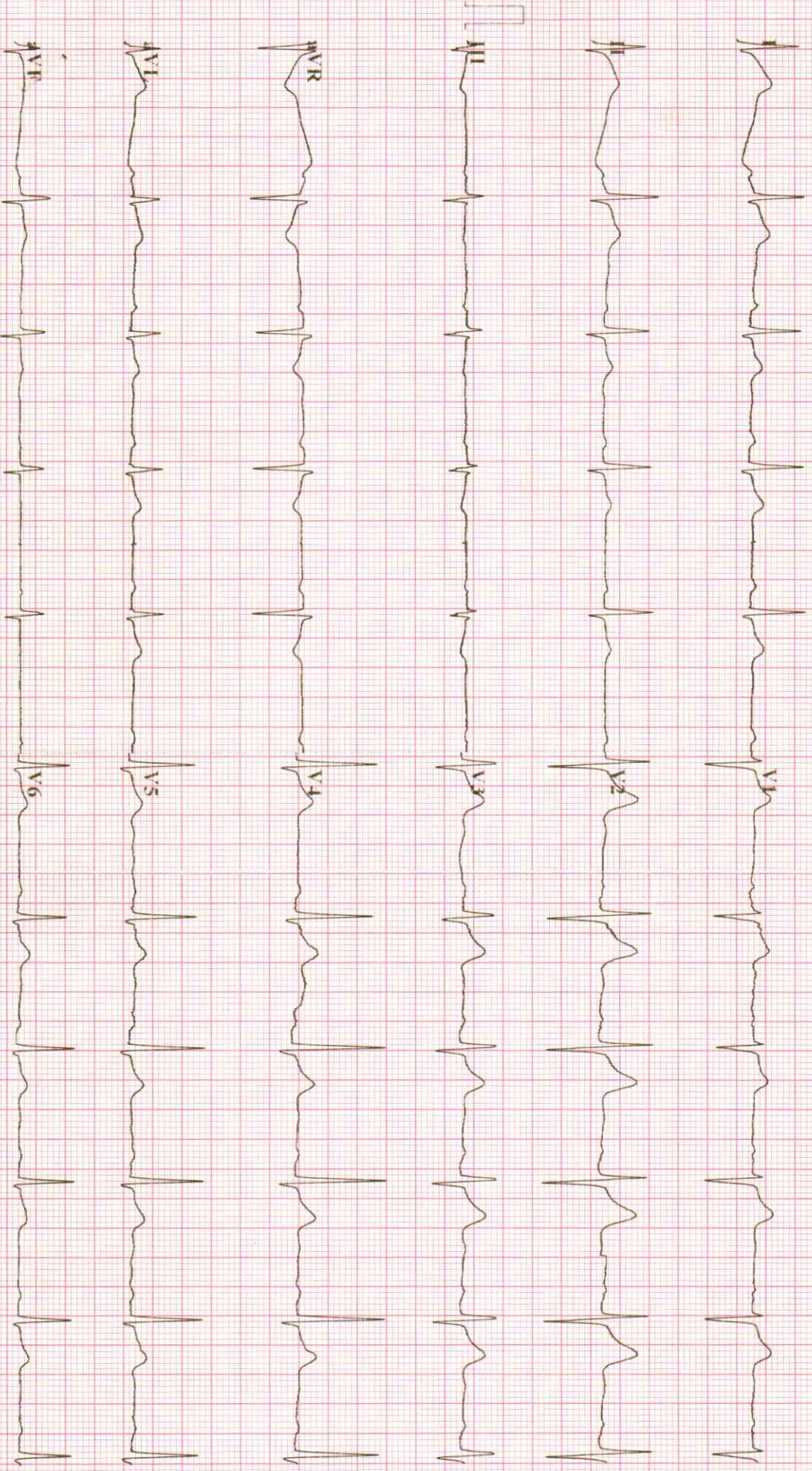

Grand Medica Indonesia Stress Exercise Report

ID:5736 Section: Name:Sadar. S. M, Tn Sex:Male Age:40 Exam Time:12-07-2022 10:24

Information

DOB:1982-03-06 Race:Oriental Race Weight:85.00 kg
 Height:165.00 cm
 Smoking Diabetic History of MI
 Hypertension Hyperlipidemia Family History

Indications:MCU
 Medications:

Address:
 Telephone:

Result

Stage Name	HR(bpm)	BP(mmHg)	Summary	Max Values	ST Segment
PRE-EXE	73	124/73	Protocol Name: BRUCE	HR: 192 bpm	Max Elevation: 0.82 mV
EXE1	137	124/73	Target HR: 153 bpm	Target HR: 125.5 %	Max Depression: 0.82 mV
EXE2	164	----/----	Exercise Time: 12:01 mm:ss	METS: 13.5 METs	Max Depression: -0.77 mV
EXE3	140	----/----	Max Speed: 6.8 km/h	HR*BP:	Max Elevation Change: 0.73 mV
EXE4	145	----/----	Max Grade: 16.0 %	SYS: 130.0 mmHg	Max Depression Change: 0.73 mV
REC1	153	130/73	Exeed +/-100uV Leads: I III III aVL aVR aVF V1 V2 V3 V4 V5 V6 DUKE Score: ----	DIA: 73.0 mmHg	Max Depression Change: -0.74 mV

Arrhythmia		Reason for End :	Symptoms:
Total Beats:	1644	Abnormal Beats:	572
Total V:	219	Total S:	353
V Pairs:	0	S Pairs:	5
V Run:	4	S Run:	11
V bigeminal:	0	S bigeminal:	2
V trigeminal:	1	S trigeminal:	0
Total Long:	0		

Conclusions:

Operator: **dr. Achmad Yusri, SpJP**
 Reviewing Physician: **SPEKIALIS JANTUNG DAN PEMBULUH DARAH**



Grand Medica Indonesia Stress Exercise Report

Average QRS

ID:5736 Section: Name:Sadar. S. M, Tn Sex:Male Age:40 Exam Time:12-07-2022 10:24

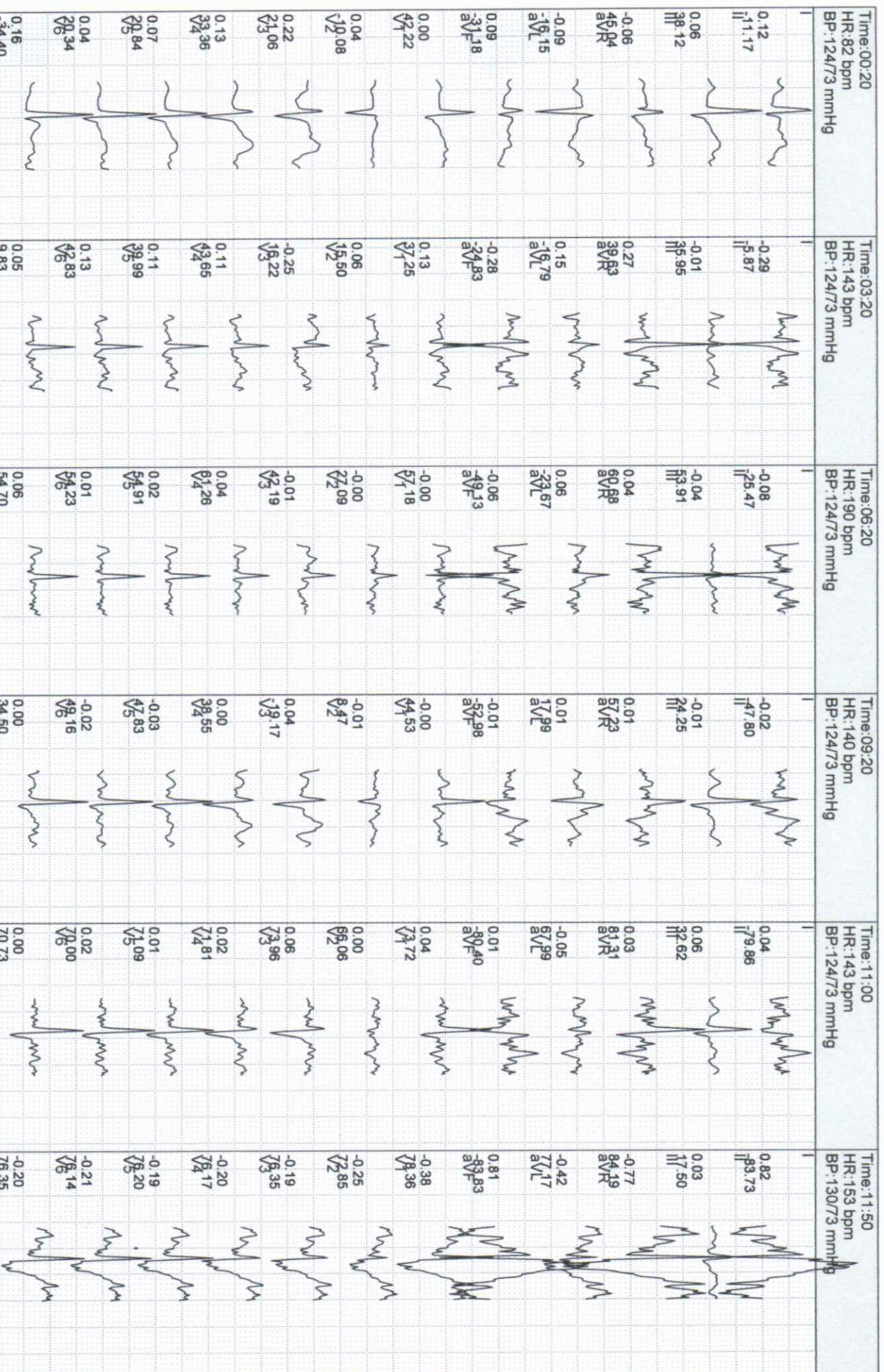

Grand Medica Indonesia Stress Exercise Report

ECG Strips

ID:5736 Section: Name:Sadar. S. M, Tn Sex:Male Age:40 Exam Time:12-07-2022 10:24

Time:00:13 Stage:[1 / 6] PRE-EXE 00:13 [0.0 Km/h 0.0 %] HR:73 bpm BP:124/73 mmHg 10mm/mV 25mm/s

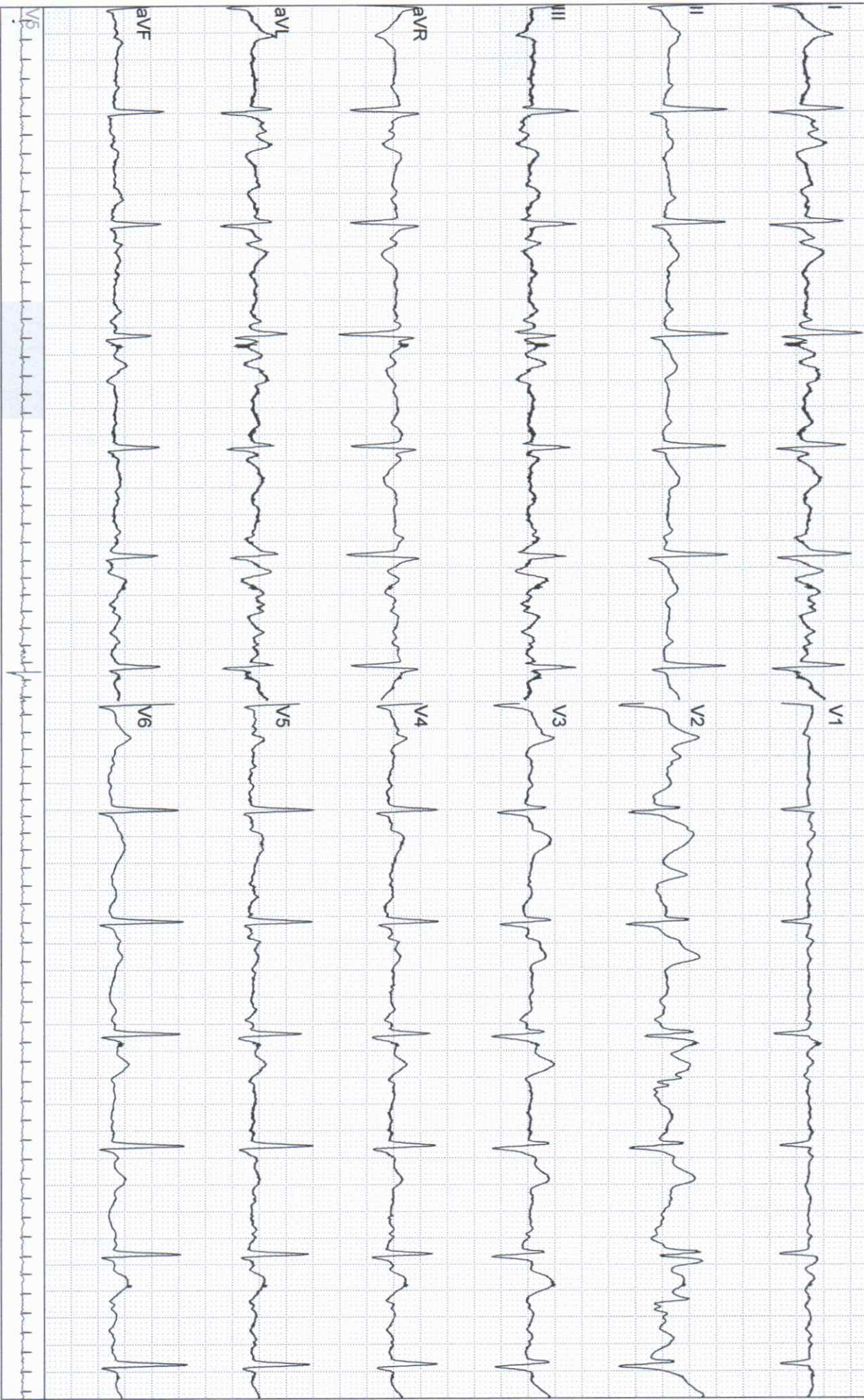

Grand Medica Indonesia Stress Exercise Report

ECG Strips

ID: 5736

Section:

Name: Sader, S. M. Tn

Sex: Male

Age: 40

Exam Time: 12-07-2022 10:24

Time: 03:26

Stage: [2 / 6] EXER [02:56] 2.7 Km/h

00 %

HR: 143 bpm

BP: 124/73 mmHg

10mm/mV 25mm/s

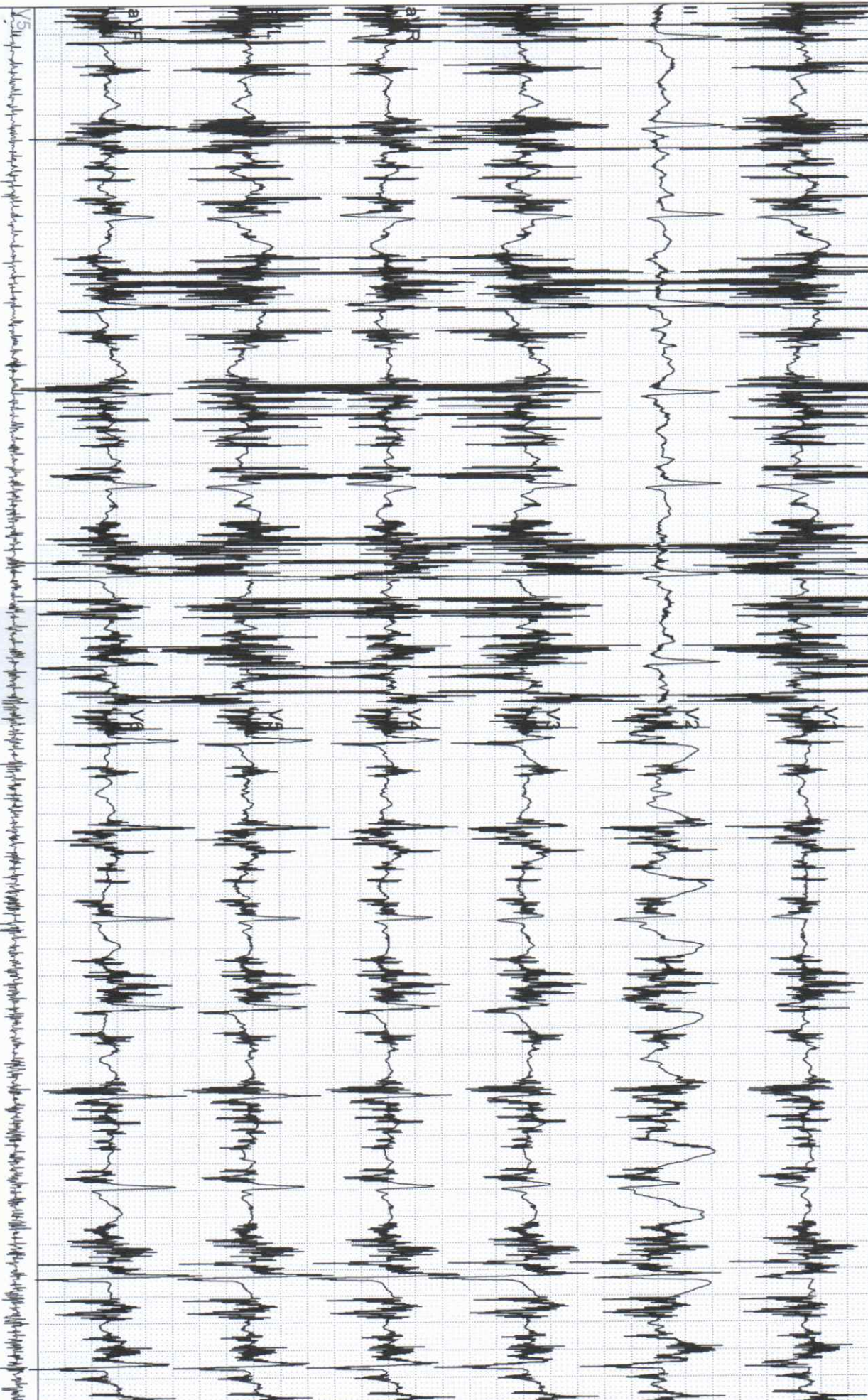

Grand Medica Indonesia Stress Exercise Report

ID: 5736

Section:

Name: Sader. S. M Tn

Sex: Male

Age: 40

Exam Time: 12-07-2022 10:24

Time: 06:23

Stage: 3 / 6

EXE 02:53 [4.0 Km/h 12.0 %]

HR: 190 bpm

BP: 124/73 mmHg

10mm/mV 25mm/s

ECG Strips

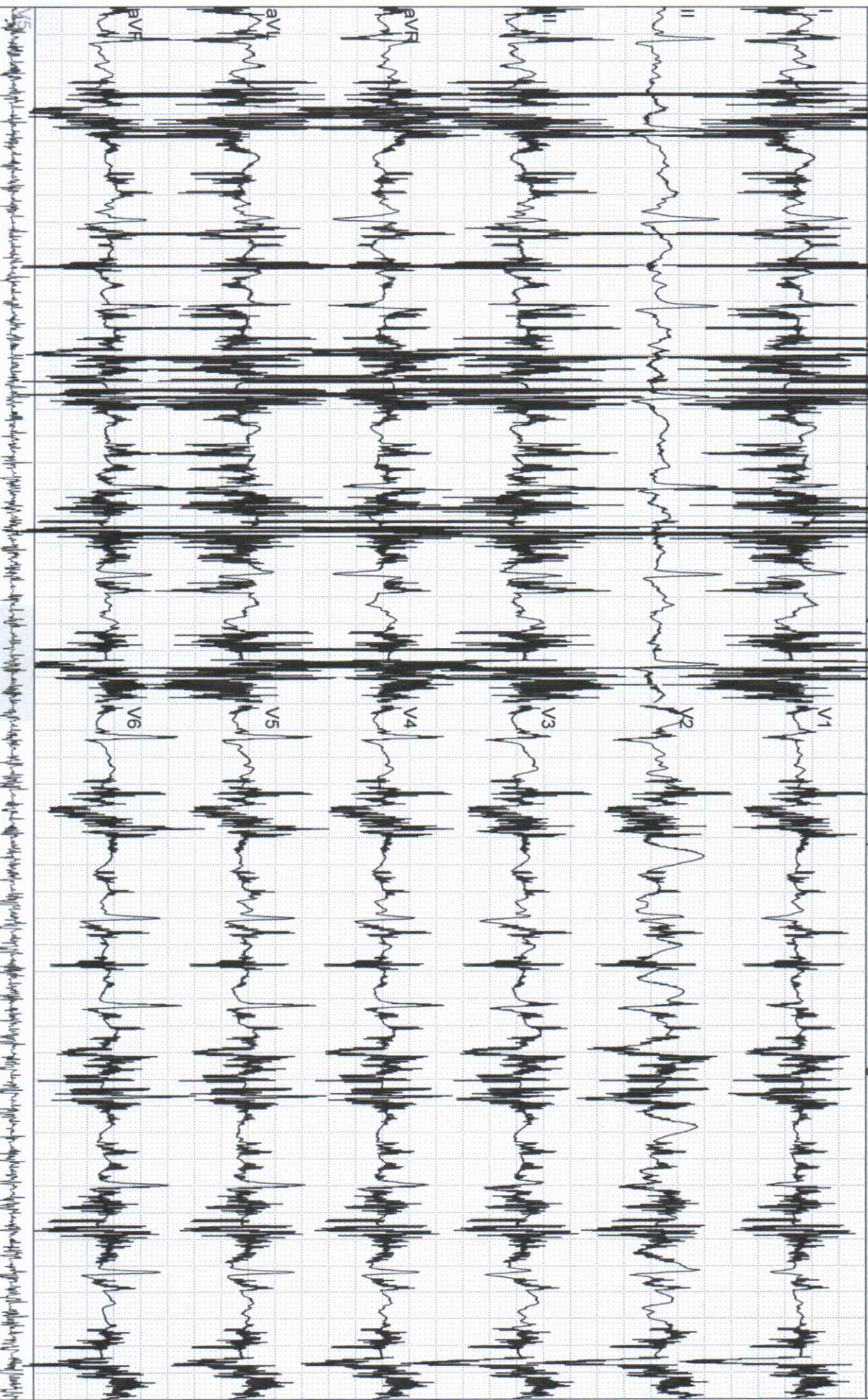

Grand Medica Indonesia Stress Exercise Report

ECG Strips

ID: 5736

Time: 09:10

Stage: [4 / 6] EXB3 02:40 [5.5 Km/h 14.0 %]

HR: 140 bpm

BP: 124/73 mmHg

10mm/mV 25mm/s

Section:

Name: Sadar, S. M, T

Sex: Male

Age: 40

Exam Time: 12-07-2022 10:24

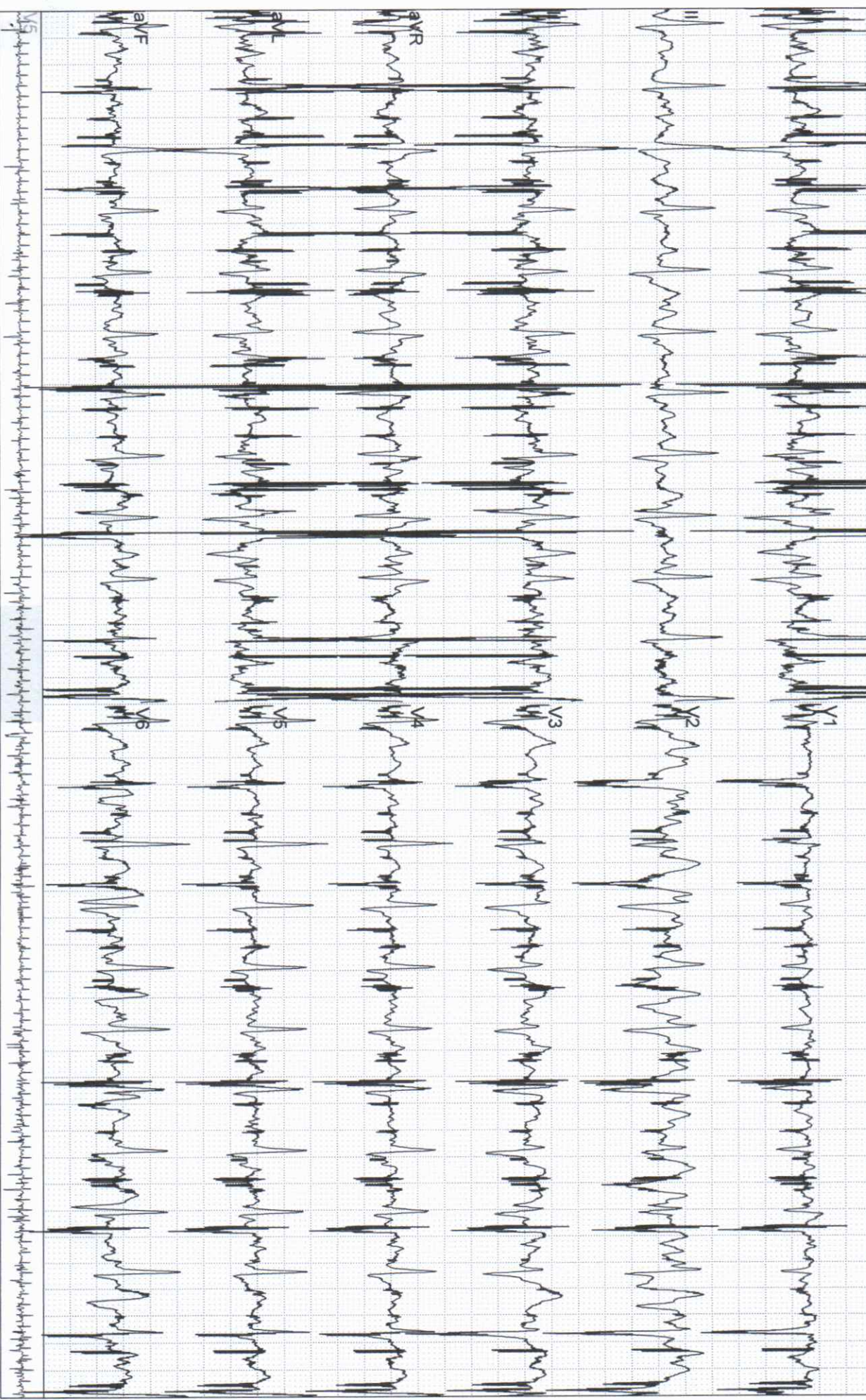

Grand Medica Indonesia Stress Exercise Report

ECG Strips

ID:5736

Section:

Name:Sadar, S. M. Tr

Sex:Male

Age:40

Exam Time:12-07-2022 10:24

Time:10:53

Stage:1 5 / 6 EXE4 01:28 [6.8 Km/h [6.0 %]

HR:145 bpm

BP:124/73 mmHg

10mm/mV 25mm/s

