

DATA PRIBADI
*PERSONAL DATA***Nomor Formulir**
Formulir Number

ISP-38

NIK

90088234

Nama Lengkap
Full Name

Komarudin

Tanggal Lahir / Usia
Date of Birth / Age

21.09.1984 / 37 Tahun

Jenis Kelamin
Sex

Laki-laki

Alamat
Address

PT. Inspektindo Sinergi Persada

Divisi
Division

-

Kebangsaan
Nationality

INDONESIA

Jenis Medical Check Up
Medical Check Up Type

Medical Check Up Paket Perusahaan

Tanggal Pemeriksaan
Date of Examination

25.03.2022

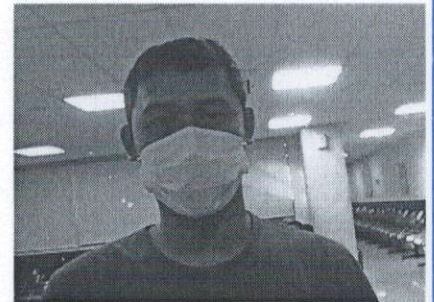

No Peg : 90088234
Nama : Komarudin

No Form : ISP-38

RIWAYAT KESEHATAN

Keluhan

Tidak ada

Penyakit yang pernah diderita

Tidak ada

Kebiasaan **Rokok (Cigarettes) : Tidak**
 Alkohol (Alcohol) : Tidak
 Kopi (Coffee) : Tidak
 Olah Raga (Exercise): Tidak
 Obat-obatan (Drugs) : Tidak

Penyakit Keluarga

Darah Tinggi (Hypertension) : Tidak
Kencing Manis (Diabetes Melitus) : Tidak
Sakit Jantung (Heart disease) : Tidak
Sakit Ginjal (Renal disease) : Tidak
Gangguan Mental (Psync. disorder) : Tidak
Lain-lain (Others) : Tidak

No Peg : 90088234
 Nama : Komarudin

No Form : ISP-38

PEMERIKSAAN FISIK

Tinggi Badan : 168.00 cm
 Berat Badan : 73 kg
 BMI : 26.00 (Obesitas)

Tekanan Darah : 110/70 mmHg
 Denyut Nadi : 70 x / menit
 RR : Normal (20)

Visus	Visus Kanan : 20/40	Visus Kiri : 20/40
Mata	<input type="checkbox"/> Tidak ada Kelainan Kiri : Myopia : -0.75	<input checked="" type="checkbox"/> Terdapat Kelainan Kanan : Myopia : -0.75
Kulit	<input checked="" type="checkbox"/> Tidak ada Kelainan	<input type="checkbox"/> Terdapat Kelainan
THT	<input type="checkbox"/> Tidak ada Kelainan Telinga Kanan : Serumen(+)	<input checked="" type="checkbox"/> Terdapat Kelainan Telinga Kiri : Serumen(+)
Gigi & Mulut	<input checked="" type="checkbox"/> Tidak dilakukan pemeriksaan (Pencegahan penularan covid-19)	
KGB	<input checked="" type="checkbox"/> Tidak ada Kelainan	<input type="checkbox"/> Terdapat Kelainan
Paru-paru	<input checked="" type="checkbox"/> Tidak ada Kelainan	<input type="checkbox"/> Terdapat Kelainan
Jantung	<input checked="" type="checkbox"/> Tidak ada Kelainan	<input type="checkbox"/> Terdapat Kelainan
Perut	<input checked="" type="checkbox"/> Tidak ada Kelainan	<input type="checkbox"/> Terdapat Kelainan
Ginjal	<input checked="" type="checkbox"/> Tidak ada Kelainan	<input type="checkbox"/> Terdapat Kelainan
Saraf	<input checked="" type="checkbox"/> Tidak ada Kelainan	<input type="checkbox"/> Terdapat Kelainan
Kelainan Lain	<input type="checkbox"/> Tidak ada Kelainan - Jaeger Test : Jaeger 1	<input checked="" type="checkbox"/> Terdapat Kelainan
EKG	: Normal Normal Sinus Rythm	

No Peg : 90088234
Nama : Komarudin

No Form : ISP-38

LAPORAN SPESIFIK**AUDIOMETRI :**

	250	500	1000	1500	2000	3000	4000	6000	8000
Right ear	10	10	15	15	15	20	10	15	20
Left ear	20	25	10	20	15	20	20	25	15

Result : ADS Dalam Batas Normal

SPIROMETRI :

VC : -
FCV : -
FEV1₀ : -
Result : Tidak ada Pemeriksaan

Bangsai/Poli : CHECKUP
 Umur/Seks : 37 Y / Male
 Tanggal Lahir : 21-09-1984
 Tanggal Terima : 25-03-2022 09:29
 Tanggal Cetak : 25-03-22 16:40
 Halaman : 1 / 3

Pasien : KOMARUDIN
 Alamat : TEGAL PARANG UTARA IV NO 5-A RT03/04
 No.Pasien : 90088234
 No.Lab : 22058921
 No.Reg : CPA2203250018
 Dokter : dr. Rizka Alvientiasari Suprpto
 RUTIN

Info Klinik :

T E S	HASIL	UNIT	NILAI RUJUKAN
-------	-------	------	---------------

HEMATOLOGI

Darah Lengkap

Hemoglobin	14.7	g/dL	13.0 - 18.0
Jumlah Lekosit	5.8	10 ³ /ul	5.0 - 10.0
Hitung Jenis			
Basofil	0	%	0 - 1
Eosinofil	H 4	%	1 - 3
Batang	L 1	%	2 - 6
Segmen	50	%	50 - 70
Limfosit	36	%	20 - 40
Absolute Lymphocyte Count	2.09	10 ³ /ul	
Neutrophyl Lymphocyte Rat	1.4		
Monosit	H 9	%	2 - 8
Jumlah Eritrosit	5.44	10 ⁶ /uL	4.60 - 6.20
Hematokrit	45.4	%	40.0 - 54.0
MCV	83.5	fL	80.0 - 96.0
MCH	27.0	pg	27.0 - 31.0
MCHC	32.4	g/dL	32.0 - 36.0
Jumlah Trombosit	318	10 ³ /ul	150 - 400
Laju Endap Darah	12	mm/jam	0 - 15

Golongan Darah + Rhesus

Golongan Darah	A
Rhesus	Positif

KIMIA DARAH

ALT (SGPT)	14	U/L	0 - 45
AST (SGOT)	18	U/L	13 - 33
Gamma GT	12	U/L	5 - 86
Trigliserida	60	mg/dL	50 - 150
Kolesterol Total	145	mg/dL	100 - 200
HDL Direk	43	mg/dL	>= 40
LDL Direk	95	mg/dL	0 - 130

Bangsai/Poli : CHECKUP
Umur/Seks : 37 Y / Male
Tanggal Lahir : 21-09-1984
Tanggal Terima : 25-03-2022 09:29
Tanggal Cetak : 25-03-22 13:47
Halaman : 2 / 3

Pasien : KOMARUDIN
Alamat : TEGAL PARANG UTARA IV NO 5-A RT03/04
No.Pasien : 90088234
No.Lab : 22058921
No.Reg : CPA2203250018
Dokter : dr. Rizka Alviventiasari Suprpto
RUTIN

Info Klinik :

T E S **HASIL** **UNIT** **NILAI RUJUKAN**

Glukosa Puasa

Glukosa Darah Puasa 93 mg/dL 60 - 100

Kreatinin Darah

Kreatinin Darah 0.99 mg/dL 0.8 - 1.3

eGFR 96.9 mL/mnt/1.73 m²

GFR Comment

>= 60 Normal kidney function

Reff : National Kidney Foundation, 2006

* CKD EPI

Asam Urat 6.8 mg/dL 3.5 - 7.2

URINALISA

Lengkap

Warna	kuning		Kuning
Kejernihan	jernih		Jernih
Berat Jenis	1.015		1.005 - 1.030
pH	5.0		5.0 - 7.0
Lekosit Esterase	Negatif		Negatif
Nitrit	Negatif		Negatif
Protein	Negatif		Negatif
Glukosa	Negatif		Negatif
Keton	Negatif		Negatif
Urobilinogen	normal	mg/dL	0.1 - 0.9
Bilirubin	Negatif		Negatif
Darah Samar	Negatif		Negatif
Sedimen			
Eritrosit	1	/uL	<3
Lekosit	2	/uL	<10
Silinder	Negatif	/lpk	
Sel Epitel	(+)		(+)
Kristal	Negatif		Negatif

LIPPO CIKARANG

Bangsai/Poli : CHECKUP
 Umur/Seks : 37 Y / Male
 Tanggal Lahir : 21-09-1984
 Tanggal Terima : 25-03-2022 09:29
 Tanggal Cetak : 25-03-22 13:47
 Halaman : 3 / 3

Pasien : KOMARUDIN
 Alamat : TEGAL PARANG UTARA IV NO 5-A RT03/04
 No.Pasien : 90088234
 No.Lab : 22058921
 No.Reg : CPA2203250018
 Dokter : dr. Rizka Alviventiasari Suprpto
 RUTIN

Info Klinik :

T E S HASIL UNIT NILAI RUJUKAN

Lain-lain Negatif

TINJA

Analisa Faeces Lengkap

Warna	coklat		Coklat
Konsistensi	lembek		Lembek
Lendir	Negatif		Negatif
Darah	Negatif		Negatif
Mikroskopik			
Eritrosit	0-2	/lpb	
Leukosit	2-3	/lpb	
Epitel	Positif	/lpb	
Telur Cacing	Negatif		Negatif
Amoeba	Negatif		Negatif
Sisa Makanan			
Amilum	Negatif		Negatif
Lemak	Negatif		Negatif
Serat Tumbuhan	Positif		Negatif
Darah Samar	Negatif		Negatif
pH	5.5		
Glukosa	Negatif		
Pewarnaan Gram	Ditemukan batang gram negatif		
Lain - lain	Negatif		
Keterangan	Tidak ditemukan kelainan spesifik		

Watini

Tanggal Pelaporan : 25-03-2022 13:47



Patient Name	:	KOMARUDIN	Patient ID	:	SHLC.90088234
Sex / Age / DOB	:	M / 037Y / 09/21/1984	Accession No.	:	4000015822953
Modality	:	CR	Scan Date	:	03/25/2022 09:01:26
Procedure	:	THORAX AP/PA	Report Date/Time	:	03/25/2022 09:31:19 (WIB)
Ref. Department	:	MCU	Referring Physician	:	DR. RIZKA ALVIENTIASARI SUPRAPTO

Teknik:
Thorax proyeksi PA

Temuan:
PARU: Normal
MEDIASTINUM: Normal
TRAKEA DAN BRONKUS: Normal
HILUS: Normal
PLEURA: Normal
DIAFRAGMA: Normal
JANTUNG: Normal CTR: <50%
AORTA: Normal
VERTEBRA THORAKAL DAN TULANG-TULANG LAINNYA: Normal
JARINGAN LUNAK: Normal
ABDOMEN YANG TERVISUALISASI: Normal
LEHER YANG TERVISUALISASI: Normal
--

Kesan:
Tidak tampak kelainan signifikan cor dan pulmo pada pemeriksaan saat ini.

Best Regards,



dr. Rizka Rinintia, Sp. Rad

**This document is digitally signed and hence no manual signature is required.*

**HASIL PEMERIKSAAN
AUDIOMETRI**

KOMARUDIN / Male / Ph: 081387669991
 MR No: SHLC.90-08-82-34 / DOB: 21-Sep-1984 (37y 6m 4d)
 CPA2203250018 / 25-Mar-2022 08:43
 dr. Rizka Alivientasari Suprpto / INSPEKTINDO SINERGI PERSADA, PT

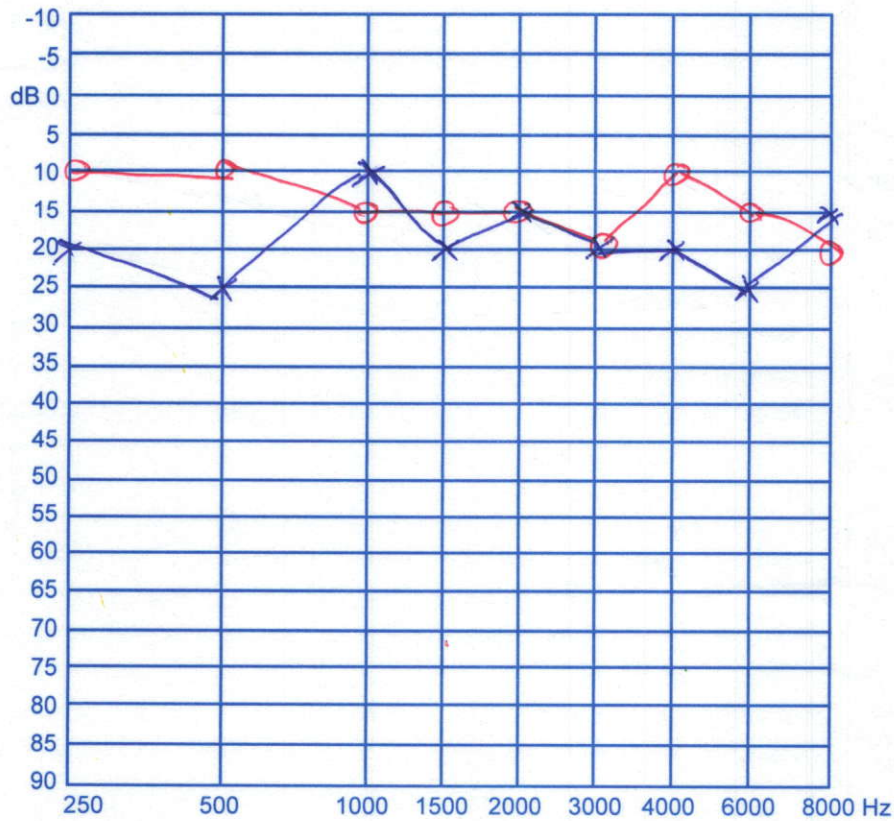

[Signature]
 dr. Bambang Hari Santosa, SpTHT
 Dokter Otorhinolaryngologist
 52/040/Dinkes/Sp/2018
 SHLC

No Peg : 90088234
Nama : Komarudin

No Form : ISP-38

KESIMPULAN

Hasil pemeriksaan fisik (Physical result)

1. Kondisi Nutrisi : Obesitas (BMI = 26)
2. Mata : Myopia (ODS=-0.75)
3. Telinga : ADS Serumen (+)

Saran dan anjuran (Advice)

1. Konsultasi ke Ahli Gizi
2. Pakai Kacamata sesuai penurunan visus
3. Bersihkan Telinga

Hasil pemeriksaan lab (Laboratory result)

- Darah, Urine dan Faeces : Tidak ada Kelainan

Saran dan anjuran (Advice)

-

Hasil pemeriksaan radiologi (Radiologic result)

- Thorax : Tidak tampak kelainan signifikan cor dan pulmo pada pemeriksaan saat ini

Saran dan anjuran (Advice)

-

Hasil Keseluruhan

FIT WITH NOTE

Kami mengucapkan terima kasih atas kepercayaan Anda pada "*Siloam Hospitals Lippo Cikarang*" untuk Pemeriksaan Kesehatan.

We would like to thank you for the confidence given to the *Siloam Hospitals Lippo Cikarang* to perform this Medical Check Up.

Kami sarankan Pemeriksaan Kesehatan rutin setiap 1 tahun.

We suggest to have a Medical Check Up Yearly.

Head Dept of Medical Check Up



a dr. Dennis Christian Tu

NO. 503/301/DPMPSTP/DU/2021

22-03-25 09:44:30

OMARUDIN / Male / Ph: 081387669991
R No: S.H.L.C.80-08-82-34 / DOB: 21-Sep-1984 (37y 6m 4d)
PA2203250018 / 25-Mar-2022 08:43

Rizka Aliventiasari Suprpto / INSPEKTINDO SINERGI PERSADA, PT



Unconfirmed Diagnosis

Vent. Rate	62 bpm	Sinus rhythm
PR Interval	140 ms	Normal ECG
QRS Duration	92 ms	
QT/QTc Interval	390/394 ms	
P/QRS/T Axes	62/61/78 deg	

QTcHodges

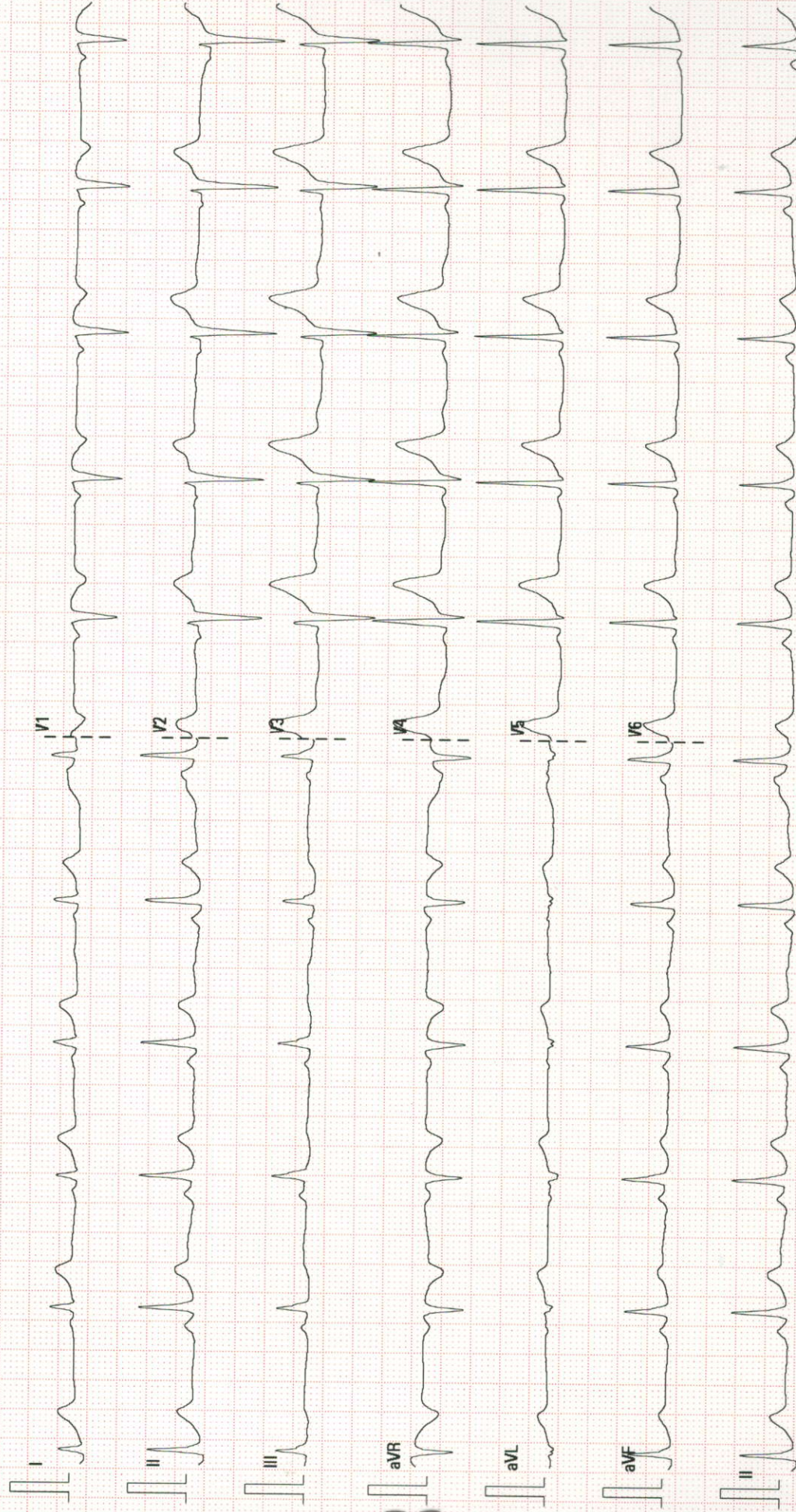

Normal Sinus rythm bpm
(Normal ECG)

Atrial rate	_____	Rhytm	_____
Vent.rate	_____	P Waves	_____
P-R Interval	_____	T Waves	_____
QRS Interval	_____	S-T Sagment	_____
Q-T Interval	_____	Remarks	_____
Elec.Axis	_____		
Eles. Pos	_____		
Patient Pos	_____		

dr. Christine Anita, SpJP
ter Spesialis Jantung & Pembuluh Darah
SIP 503/286/DPMP/Sp/2019
SHLC