



**GRAND MEDICA
INDONESIA**

Make SMILE and Be HEALTHY

PERSONAL DATA

No. MCU : 5834/GMI-MCU/VII/2022
No. Badge : -
N a m a : **DHIAN ARDITAMA, Tn.**
U m u r : 42 tahun
Perusahaan : **PT. INSPEKTINDO SINERGI PERSADA**
Jabatan : Lifting Equipment Inspector
Tgl Pemeriksaan : 18/07/2022
Alamat : *Jl. Sepinggan Baru II No. 79 RT 32 Sepinggan, Balikpapan, Kaltim.*



PT. INSPEKTINDO SINERGI PERSADA

HEALTH AND MEDICAL SURVEILLANCE
TAHUN 2022



NAMA : Dhian Arditama
TANGGAL LAHIR : 07 - 11 - 1979
JENIS KELAMIN : Laki - laki
S/N :
IGG :
DEPT/SERVICE : TSI
LOKASI KERJA :
JENIS PEMERIKSAAN : Pre-employment
 Annual
 Pre-retirement

Medical Department

HEALTH SURVEILLANCE

Isilah formulir ini dengan sebenarnya dan selengkap-lengkapny. Apabila ada hal-hal yang kurang dipahami segera hubungi dokter atau perawat.

IDENTITAS PEGAWAI

- 1. Posisi : Lifting Equipment Inspector
- 2. Golongan Darah : A / B / AB / **O** Rhesus : + / -
- 3. Status : (1) Belum kawin (2) Kawin (3) Janda (4) Duda (5) Cerai
- 4. Jumlah anak : Anak laki-laki 1 Orang, Anak Perempuan orang
- 5. Alamat sekarang : Jl. Sepinggan Baru II No. 79. RT. 32
Sepinggan, Balikpapan, KALTIM
Telpon/HP 081350502518
- 6. No. Extension Telpon. : Kantor : Kamar (untuk lapangan)

HANYA UNTUK CALON KARYAWAN : RIWAYAT PEKERJAAN

No.	Posisi	Lama Kerja	Perusahaan	Lama paparan dalam jam/hari					
				Bising	Debu	Kimia	Radiasi	Ergonomi	lain-lain

HANYA UNTUK KARYAWAN RIWAYAT PEKERJAAN

Tuliskan lama kerja pada masing-masing tempat kerja yang sesuai dengan posisi anda. Jumlah jam harus sesuai dengan lama kerja dalam sehari.

- 1. Office : 8 jam/hari
- 2. Warehouse : 8 jam/hari
- 3. Workshop : 8 jam/hari
- 4. Process area : 12 jam/hari
- 5. Well/Offshore : 12 jam/hari

PETUNJUK PENGISIAN : ISILAH NOMOR YANG SESUAI DENGAN JAWABAN ANDA PADA KOTAK JAWABAN YANG TELAH TERSEDIA DI SAMPING KANAN. JANGAN MELINGKARI ATAU MENCORET PILIHAN JAWABAN

RIWAYAT KESEHATAN

1. Selama 1 tahun terakhir ini, apakah anda pernah sakit :

- a. Tekanan darah tinggi 1. Ya 2. Tidak 1 2
- b. Tekanan darah rendah 1. Ya 2. Tidak 1 2
- c. Jantung 1. Ya 2. Tidak 1 2
- d. Stroke 1. Ya 2. Tidak 1 2
- e. Kencing Manis 1. Ya 2. Tidak 1 2

- | | | | |
|---------------------------|-------|----------|-------------------------------------|
| f. Timbul benjolan/tumor | 1. Ya | 2. Tidak | <input checked="" type="checkbox"/> |
| g. Ayan / Gangguan syaraf | 1. Ya | 2. Tidak | <input checked="" type="checkbox"/> |
| h. Asma | 1. Ya | 2. Tidak | <input checked="" type="checkbox"/> |
| i. Batu ginjal | 1. Ya | 2. Tidak | <input checked="" type="checkbox"/> |
| j. Alergi | 1. Ya | 2. Tidak | <input checked="" type="checkbox"/> |
| k. Thyphus | 1. Ya | 2. Tidak | <input checked="" type="checkbox"/> |
| l. TBC | 1. Ya | 2. Tidak | <input checked="" type="checkbox"/> |
| m. Malaria | 1. Ya | 2. Tidak | <input checked="" type="checkbox"/> |
| n. Penyakit kelamin | 1. Ya | 2. Tidak | <input checked="" type="checkbox"/> |
| o. Kuning / Hepatitis | 1. Ya | 2. Tidak | <input checked="" type="checkbox"/> |
| p. Gangguan jiwa | 1. Ya | 2. Tidak | <input checked="" type="checkbox"/> |
| q. Takut pada ketinggian | 1. Ya | 2. Tidak | <input checked="" type="checkbox"/> |
| r. Mata | 1. Ya | 2. Tidak | <input checked="" type="checkbox"/> |
| s. Hidung | 1. Ya | 2. Tidak | <input checked="" type="checkbox"/> |
| t. Telinga | 1. Ya | 2. Tidak | <input checked="" type="checkbox"/> |
| u. Gigi / mulut | 1. Ya | 2. Tidak | <input checked="" type="checkbox"/> |
| v. Lambung | 1. Ya | 2. Tidak | <input checked="" type="checkbox"/> |
| w. Wasir | 1. Ya | 2. Tidak | <input checked="" type="checkbox"/> |
| x. Kulit | 1. Ya | 2. Tidak | <input checked="" type="checkbox"/> |
| y. Sendi - sendi | 1. Ya | 2. Tidak | <input checked="" type="checkbox"/> |
| z. Kandungan | 1. Ya | 2. Tidak | <input checked="" type="checkbox"/> |

RIWAYAT KECELAKAAN KERJA DAN PERAWATAN DI RUMAH SAKIT

- | | | | | |
|---|-------|----------|-------------------------------------|--------------------------------------|
| 1. Dalam satu tahun terakhir apakah Anda pernah mengalami kecelakaan akibat kerja ? | 1. Ya | 2. Tidak | <input checked="" type="checkbox"/> | <i>Bila tidak, langsung ke no. 6</i> |
| 2. Bila YA, berapa kali dalam setahun terakhir Anda mengalami kecelakaan ? | | | <input type="checkbox"/> | <input type="checkbox"/> |
| 3. Apakah Anda perlu mendapatkan perawatan di rumah sakit karena kecelakaan tersebut ? | 1. Ya | 2. Tidak | <input type="checkbox"/> | |
| 4. Berapa jumlah hari Anda dirawat di rumah sakit secara keseluruhan akibat kecelakaan tersebut ? | | | <input type="checkbox"/> | <input type="checkbox"/> |
| 5. Apakah timbul gangguan fungsi maupun kecacatan setelah sembuh ? | 1. Ya | 2. Tidak | <input type="checkbox"/> | |
| 6. Dalam satu tahun terakhir apakah Anda pernah dirawat di rumah sakit ? | 1. Ya | 2. Tidak | <input checked="" type="checkbox"/> | <i>Bila tidak, langsung ke no. 8</i> |
| 7. Berapa jumlah hari Anda dirawat di rumah sakit secara keseluruhan dalam satu tahun terakhir ? | | | <input type="checkbox"/> | <input type="checkbox"/> |
| 8. Apakah Anda menderita penyakit yang dikontrol terus menerus selama satu tahun terakhir ? | 1. Ya | 2. Tidak | <input checked="" type="checkbox"/> | |

KEBIASAAN MEROKOK

1. Apakah anda pernah merokok ?

1. Ya 2. Tidak

Bila tidak, langsung ke alkohol

2. Sejak umur berapa Anda mulai merokok untuk pertama kalinya ?

3. Apakah saat ini Anda merokok ?

1. Ya, setiap hari

2. Ya, tidak setiap hari

3. Tidak - bila tidak langsung ke no. 14

4. Berapa banyak rokok yang Anda isap setiap harinya ?

5. Jenis rokok apa yang Anda isap ? (DITULIS MEREK)

1. Kadar nikotin rendah

2. Kadar nikotin sedang

3. Kadar nikotin tinggi

6. Seberapa sering Anda menghisap dalam-dalam asap rokok ?

1. Tidak pernah

2. Kadang-kadang

3. Selalu

7. Berapa menit sehabis bangun tidur Anda mulai merokok?

1. Ya 2. Tidak

8. Apakah Anda lebih banyak merokok dalam jam pertama di pagi hari ?

1. Ya 2. Tidak

9. Apakah sulit untuk tidak merokok di tempat yang dilarang merokok ?

1. Ya 2. Tidak

10. Apakah Anda tetap merokok di saat Anda sedang sakit ?

1. Rokok pertama di pagi

11. Dalam satu hari, rokok manakah yang sulit di lewatkan ?

2. Rokok lainnya

Dari no. 11 langsung ke pertanyaan alkohol

12. Apakah anda ingin berhenti merokok?

1. Ya 2. Tidak

13. Bila Ya, apakah Anda bersedia untuk mengikuti program Berhenti Merokok?

1. Ya 2. Tidak

Langsung ke pertanyaan alkohol

14. Sudah berapa lama Anda berhenti merokok ? (tahun)

KONSUMSI ALKOHOL

1. Apakah Anda pernah minum minuman beralkohol ?

1. Ya 2. Tidak

Bila tidak, langsung ke olahraga

2. Apakah Anda minum minuman beralkohol dalam 12 bulan terakhir ?

1. Ya 2. Tidak

Bila tidak, langsung ke olahraga

3. Apakah Anda minum minuman beralkohol dalam 4 minggu terakhir ?

1. Ya 2. Tidak

Bila tidak, langsung ke olahraga

4. Berapa kali Anda minum minuman beralkohol dalam sebulan ?

5. Berapa banyak minuman beralkohol yang Anda habiskan tiap kalinya ? (diperkirakan dalam satuan cc)

AKTIFITAS FISIK DAN OLAHRAGA

1. Berapa banyak waktu yang Anda habiskan untuk duduk setiap harinya ? (dalam menit, dan termasuk waktu yang dihabiskan untuk duduk di tempat kerja maupun di waktu luang)

2. Berapa kali Anda berolahraga dalam sebulan ?

3. Berapa lama waktu yang Anda habiskan untuk berolahraga tiap kalinya ? (dalam menit)

4. Bagaimana intensitas olahraga yang Anda lakukan ?

1. Ringan 4. Berat

2. Sedang 5. Sangat berat

3. Cukup berat

POLA KONSUMSI BAHAN MAKANAN

1. Berapa hari dalam seminggu biasanya Anda makan buah-buahan ?
2. Berapa hari dalam seminggu biasanya Anda makan sayur-sayuran ?

RIWAYAT PENYAKIT KELUARGA

1. Apakah ada diantara Ayah/Ibu Anda menderita penyakit berikut
- a. Tekanan darah tinggi 1. Ya 2. Tidak
 - b. Penyakit jantung 1. Ya 2. Tidak
 - c. Stroke 1. Ya 2. Tidak
 - d. Kencing manis 1. Ya 2. Tidak
 - e. Kanker 1. Ya 2. Tidak
 - f. Alergi 1. Ya 2. Tidak
 - g. Asma 1. Ya 2. Tidak
2. Apakah ada saudara kandung Anda menderita penyakit berikut
- a. Tekanan darah tinggi 1. Ya 2. Tidak
 - b. Penyakit jantung 1. Ya 2. Tidak
 - c. Stroke 1. Ya 2. Tidak
 - d. Kencing manis 1. Ya 2. Tidak
 - e. Kanker 1. Ya 2. Tidak
 - f. Alergi 1. Ya 2. Tidak
 - g. Asma 1. Ya 2. Tidak
3. Di antara Ayah/Ibu/Saudara Kandung Anda, apakah ada yang meninggal karena penyakit-penyakit di atas pada usia kurang dari 45 tahun untuk laki-laki dan 55 tahun untuk perempuan ? 1. Ya 2. Tidak

UNTUK KARYAWAN WANITA

1. Apakah saat ini Anda sedang hamil ? 1. Ya 2. Tidak
- Bila tidak, langsung ke no. 3*
2. Berapa bulan umur kehamilan Anda saat ini ?
3. Berapa jumlah kehamilan yang pernah Anda alami (termasuk kehamilan kali ini) ?
4. Berapa jumlah keguguran yang pernah Anda alami ?
5. Kapan hari pertyama haid terakhir Anda ? / /
6. Berapa umur Anda pada saat haid pertama ?
7. Berapa banyak pada saat Anda haid ? 1. Banyak 2. Sedikit
8. Apakah dalam satu tahun terakhir pola haid Anda teratur ? 1. Ya 2. Tidak
9. Apakah ada rasa sakit yang berhubungan dengan haid ? 1. Ya 2. Tidak
10. Apakah Anda sering menderita keputihan ? 1. Ya 2. Tidak

KELUARGA BERENCANA

1. Apakah keluarga Anda mengikut keluarga berencana ?

1. Ya 2. Tidak 2

Bila tidak langsung ke Vaksinasi

2. Bila YA, metode KB apa yang Anda gunakan ?

1. Kondom 5. IUD

2. Pil 6. Vasektomi

3. Suntik 7. Tubektomi

4. Susuk 8. Lainnya

RIWAYAT VAKSINASI

1. Apakah anda pernah mendapatkan vaksinasi tetanus ?

1. Ya 3. Tidak tahu 3

2. Tidak

2. Apakah Anda pernah mendapatkn vaksinasi hepatitis ?

1. Ya 3. Tidak tahu 3

2. Tidak

DONOR DARAH

1. Bersediakah Anda mendonorkan darah bila dibutuhkan ?

1. Ya 2. Tidak 2

2. Kapan Anda melakukan donor darah terakhir ?

- / - / -

Formulir tersebut di atas telah saya isi dengan benar dan sesungguhnya.

Balikpapan, 18 / 07 20.22

Nama dan tanda tangan karyawan

(...DHAN ARPITAMA)

MEDICAL CHECK UP –2022

PHYSICAL EXAMINATION

NAME	DHIAN ARDITAMA, Tn.	S/N	-	DEPT	TSI
------	---------------------	-----	---	------	-----

I. VITAL SIGN

Blood Pressure (supine)	118/69 mmHg	Pulse	71 x/m	Respiration	20 x/m	Temp.	36 °C
Weight (W)	70 kg	Height (H)	165 cm	BMI	25,71	Waist	96 cm

(*) BMI = W / H² (Underweight = <18, Normal 18-25, Overweight 25-30, Obese > 30)

II. PHYSICAL EXAMINATION

No	PHYSICAL	A = ABNORMAL; N = NORMAL	A	N	Describe abnormalities in detail (circle words of importance and explain)
1	GENERAL APPEARANCE	Appearance age/ Nutritional/ Development/ Mental & emotional status/Posture/Gait/Speech		✓	
2	HEAD / SCALP	Size/Shape/Tender over sinuses/ Hair/ Eruption/ Masses/Bruit		✓	
3	EYES	Conjunctiva /Sclera/ Cornea/ Pupils/ Ptosis/ Tension/ Eye lid/Bruit/Reflex/ Range of Movement		✓	
4	EARS	Ext. canal/Membran perforation/ Discharge/ Tophi/ Hearing problem/ Mastoids		✓	
5	NOSE / SINUSES	Septum/obstruction/ Turbinate /Discharges		✓	
6	MOUTH / THROAT	Odor/Lips/Tongue/Tonsils/ Gums/ Pharynx		✓	
7	TEETH	Caries @, Filling(F), Missing (M), Radix@		✓	
8	NECK	Adenopathi/Thyroid/Carotids/ Trachea/ Veins/ Mass/ Spine/ Motion/ Bruit		✓	
9	BACK / SPINE	Kyphosis/Scoliosis/ Lordosis/ Mobility/ CVA/ Bone/ Tenderness/ Other deformities		✓	
10	THORAX	Symmetry/Movement/Contour / Tender		✓	
11	BREAST	Size/Consistency/ Nipples/ Areola / Discharge/ Palpable mass/ enderness/ Nodes/ Scars		✓	
12	HEART	Rate/Rhythm/Apical/Impulse/Trits/ Quality of sound/Intensity/Splitting/Extra sound/Murmurs		✓	
13	CHEST / LUNG	Excursion/Dullness or Hyper-resonance of percussion/ Quality of breath sound/ Rales/ Wheezing/Ronchi/ Bruit		✓	
14	ABDOMEN	Bowel sounds/ Appearance/ Liver/ Spleen/ Masses/ Hernias/ Murmur/ Contour/ Tenderness/ Bruit/ Nodes		✓	
15	GROIN	Hemia/Inguinal nodes/Femoral pulses		✓	
16	GENITAL	MALE		✓	
		FEMALE			
17	EXTREMITIES	Deformity/Clubbing/Cyanosis/Edema/Nail/ Peripheral pulses/ Calf tenderness/Joints for swelling/ ROM		✓	
18	JOINTS	ROM/ Swelling / Inflammation /Deformity		✓	
19	SKIN	Color/Birthmark/Scars/ Tattoos /Texture/Rash/ Eczema / ulcers/Piercing		✓	
20	NEUROLOGICAL	Reflexes/Cranial nerve/Tremor/Paralysis/Motoric/ Sensor (touch,prick,vibrate)/ Coordination/ Romberg		✓	Romberg Test : Negative
21	MUSCULAR SYSTEM	Strength/Wasting/Development		✓	
22	RECTAL EXAM.	Sphincter tonus/ Hemorrhoids/ Fissure/ Masses /Prostate		✓	

SUPPORTIVE INVESTIGATIONS

I. VISION

Vision	Unaided		With Spectacles		Depth Perception	Colour Blindness	
	Left	Right	Left	Right			
Distant	20/20	20/20	-	-		✓	Normal
Near	20/30	20/30	-	-			Red – Green Absent
Visual fields (Normal > 70°)			Left	85°	Right	85°	Colour Blind

II. LABORATORIUM SUMMARY

See attached result

	Normal	COMMENT : SGOT 43 U/L (Meningkat), SGPT 61 U/L (Meningkat).
✓	Abnormal	

III. CHEST X-RAY

See attached result

Pneumoconiosis	Yes	No ✓
If Yes – ILO Classification		
Evidence of TB	Yes	No ✓
Other Abnormalities		
COMMENT	Foto Thorax Normal	

IV. ECG (Optional for over 35 years of age)

See attached result

Normal ✓	Abnormal	(specify) : Normal Sinus Rhythm
----------	----------	---------------------------------

V. TREADMILL (Optional for over 35 years of age)

See attached result

Normal ✓	Abnormal	(specify) : Negative Ischemic Response, 12 Mets.
----------	----------	--

VI. SPIROMETRY (Optional for dust exposure, respiratory chronic disease,)

See attached result

Test	Observed	Predicted	% Prediction	
VC				%
FVC	2,93	3,89	75	%
FEV 1	2,43	3,23	75	%
FEV/FVC	82,9	83,7	99	%

VII. AUDIOMETRY (Optional for noise exposure, previous hearing problem,)

See attached result

CONCLUSION		Change since last audiometric examination	Yes
✓	Normal	If Yes, what change :	No
	Abnormal	Recommended Action:	
		Refer to safety department: <input type="checkbox"/> Yes / <input type="checkbox"/> No	

Balikpapan, **21/07/2022**
ANNUAL MEDICAL CHECK UP

Kepada Yth : DHIAN ARDITAMA, Tn.	Umur : 42 tahun	S/N : -
Posisi : Lifting Equipment Inspector	MCU ID : 5834/GMI-MCU/VII/2022	Dept : TSI

Berikut adalah kesimpulan hasil pemeriksaan medical check up yang telah dilaksanakan pada tanggal :
18/07/2022

TEMUAN :

- * Berat Badan = 70 Kg (Overweight), BMI = 25,71 ; BB Ideal = 49,01 - 68,06 Kg. Lingkar Perut : 96 cm (M : N ≤ 90 cm, F : N ≤ 80 cm).
- * Riwayat Kesehatan = Tidak ada keluhan kesehatan. Berhenti MEROKOK sejak 8 tahun yll. BEROLAHRAGA 3x/bulan, Intensitas RINGAN.
- * Riwayat Kesehatan Keluarga = Ayah / Ibu (Stroke). Riwayat Vaksinasi = Vak. Tetanus & Vak. Hepatitis : TIDAK TAHU.
- * Fisik = TD : 118/69 mmHg (Normal). Romberg Test : Negatif. Mata : VODS : 20/20 (Normal), VF ODS : 85^o(Normal). Test Buta Warna : Normal.
- * Lab = Darah Lengkap (Hematology) : Normal. Urine : Normal. Faeces Lengkap : Normal. Gol. Darah : O/+. Immunologi : HBs Ag : Negatif.
- * Lab = Kimia Darah : SGOT 43 U/L (Meningkat), SGPT 61 U/L (Meningkat). Rontgen Dada (Thorax) = Normal. USG Abdomen = Dalam batas normal.
- * Rekam Jantung (EKG) = Sinus Rhythm. Treadmill Test = Negative Ischemic Response, 12 Mets (Normal), VO2 Max 42,77 ml/kg/min.
- * Spirometri = Dalam batas normal. Audiometri = Dalam batas normal. Tonometri = TOD/TOS : 9.0 mmHg / 12.0 mmHg. Dx/ : ODS Presbyopia. Th/ : Kacamata.
- * **Faktor Resiko Jantung Koroner berdasarkan Jakarta Cardiovascular Score = 3 → Moderate Risk (CV10 = 10-20%)**

STATUS KESEHATAN :

Kategori	CATATAN
<input type="checkbox"/> M-1A	Tidak ditemukan problem kesehatan
<input type="checkbox"/> M-1B	Ditemukan problem kesehatan yang tidak serius
<input checked="" type="checkbox"/> M-2	Ditemukan problem kesehatan yang dapat menjadi serius - Kelompok resiko rendah.
<input type="checkbox"/> M-3A	Ditemukan problem kesehatan yang dapat menjadi serius - Kelompok resiko sedang
<input type="checkbox"/> M-3B	Ditemukan problem kesehatan yang dapat menjadi serius - Kelompok resiko tinggi
<input type="checkbox"/> M-4	Ditemukan keterbatasan fisik untuk melakukan pekerjaan secara normal, hanya cocok untuk pekerjaan ringan.
<input type="checkbox"/> M-5	Dalam perawatan di rumah sakit atau dalam kondisi yang tidak memungkinkan untuk melakukan pekerjaan (status ijin sakit).

KESIMPULAN :

- FIT** Sebagai : **Lifting Equipment Inspector**
 UNFIT Di : **Schlumberger**
 TEMPORARY UNFIT

SARAN - SARAN :

- * Turunkan Berat Badan menjadi dalam batas IDEAL, konsultasikan pada DOKTER.
- * Gunakan waktu istirahat dengan baik, tidur 6-8 jam sehari. Periksa ulang fungsi hati 1 bulan kemudian.
- * Konsul ke dokter bila timbul keluhan kesehatan. Banyak minum air putih 2-3 liter/hari.
- * OLAHRAGA secara teratur dan terukur untuk menjaga kesehatan JANTUNG dan KEBUGARAN tubuh.
- * -
- * -

Bila masih ada hal yang perlu diperjelas, mohon segera menghubungi dokter pemeriksa di 0542-7214552, 0811 540 8080, 0821 5721 3030.
Terima kasih atas kerjasamanya.

Catatan :

* Status Medical Check Up ini berlaku sampai dengan tanggal : **18/07/2023**

Mengetahui :

 Hormat Kami,
Dokter Pemeriksa,

dr. Hendra AZ.

No. SKP : KEP.350/BINWASK3-PNK3/KK/01/2017

 Jl. Marsma R. Iswahyudi No.19 RT.08
Balikpapan. Kalimantan Timur

P: 0542-721-4552; 0823-6655-3030

F: 0542-721-4553 E: grandmedica@gmail.com



Patient Data

ID Number :	5834/GMI-MCU/VII/2022			Company :	PT. INSPEKTINDO SINERGI PERSADA
Name :	DHIAN ARDITAMA, Tn.			Occupation :	Lifting Equipment Inspector
Gender :	Laki-Laki			Test Date :	18/07/2022
DOB / Age :	07/11/1979	/	42 Yo.	BMI :	25,71
Height (cm)	165	Weight (kg) :	70		

Jakarta Cardiovascular Risk Table

Risk Factor					Score	Result	Poin	Determine the 10-year CVD risk (%)			
Sex	Female				0	Male	1	Total Points	10-year CVD risk (%)		
	Male				1				-4	Low Risk	<1
Age	25-34				-4	42	-2		-3	Low Risk	2,6
	35-39				-3				-2	Low Risk	4,2
	40-44				-2				-1	Low Risk	5,8
	45-49				0				0	Low Risk	7,4
	50-54				1				1	Low Risk	9
	55-59				2				2	Moderate Risk	10,0
	60-64				3				3	Moderate Risk	13,1
Blood Pressure	Normal				0	118/69	0		4	Moderate Risk	17,2
	High Normal				1				5	High Risk	20,0
	Grade 1 Hypertension				2				6	High Risk	21,2
	Grade 2 Hypertension				3				7	High Risk	22,5
	Grade 3 Hypertension				4			8	High Risk	23,7	
BMI (Kg/m2)	13,79 - 25,99				0	25,71	0	9	High Risk	25	
	26,00 - 29,99				1			10	High Risk	26,2	
	30,00 - 35,58				2			11	High Risk	27,5	
Smoke	Never				0	Ex Smoker	3	12	High Risk	28,7	
	Ex Smoker				3			13	High Risk	>30	
	Smoker				4						
Diabetes Mellitus	No				0	No	0	Result			
	Yes				2			Estimated 10-year CVD Risk			
Physical Exercise/Activity	No				2	Low	1	13,1%			
	Low				1			Risk Category			
	Medium				0			Moderate Risk			
	High				-3						
Total Point							3				

Advice

Patients with **HIGH RISK** scores should be counseled aggressively about social factors contributing to their risk (smoking, exercise, weight, diet, etc) and also managed with blood pressure and lipid evaluation.

References

Kusmana, Dede. *The Jakarta Cardiovascular Score, A Modified Framingham Score, Is A Simple Method For Cardiovascular Risk Stratification In Developing Countries. 21st Scientific Meeting of the International Society of Hypertension, 2006; 201.*

Nomor Lab. : 5834 /GMI-MCU/VII/2022
(Lab. Number)

Data Pasien (Patient Detail)

Nama (Name) : DHIAN ARDITAMA, Tn. / Laki-Laki **Umur** (Age) : 42 Tahun (Years old)
Pekerjaan (Job Position) : LIFTING EQUIPMENT INSPECTOR **Dokter** (Doctor) : Dr. Hendra AZ
Perusahaan (Company) : PT. INSPEKTINDO SINERGI PERSADA **Tgl Pemeriksaan** (Date of Analysis) : 18 Juli 2022

PEMERIKSAAN / Examination	HASIL / Result	NILAI RUJUKAN / Reference Value	SATUAN
HEMATOLOGI			
HEMATOLOGI RUTIN			
Hemoglobine (Hgb)	15,1	Laki-laki dewasa : 13,0-18,0 Perempuan dewasa : 12,0-16,0	g/dL
Hematocrit (Hct)	42,9	Laki-laki dewasa : 40,0 - 50,0 Perempuan dewasa : 35 ,0- 45,0	%
Erythrocyt (RBC)	4,6	Laki-laki dewasa : 4,4-5,6 Perempuan dewasa : 3,8-5,5	10 ⁶ sel/mm ³
Leucocyt (WBC)	9,4	Dewasa : 4,0 - 10,0	10 ³ /μL
Differential Count			
Basophile	0	0 - 2	%
Eosinophile	1,8	0 - 3	%
Neutrofil	68,6	50 - 70	%
Lymphocyte	24,7	20 - 40	%
Monocyte	4,9	3 - 12	%
MCV	93	80 - 100	fL
MCH	32	27 - 34	pg/cell
MCHC	35	32 - 36	g/dL
RDW- CV	12,5	11 - 16	%
RDW-SD	43,5	35 - 56	fL
Thrombocyt	274	140 - 440	10 ³ /mm ³
GOLONGAN DARAH ABO			
ABO System	O		
Rhesus	+		
KIMIA KLINIK			
METABOLISME GLUKOSA/DIABETES			
Glucose Fasting	108	Normal : 70 - 110	mg/dL
Glucose 2h pp	125	Normal : < 140 Gangguan toleransi glukosa : 140 - 199 Diabetes melitus : > 200	mg/dL

Nomor Lab.
(Lab. Number) : 5834 /GMI-MCU/VII/2022

Data Pasien (Patient Detail)

Nama
(Name) : DHIAN ARDITAMA, Tn. / Laki-Laki **Umur**
(Age) : 42 **Tahun**
(Years old)

Pekerjaan
(Job Position) : LIFTING EQUIPMENT INSPECTOR **Dokter**
(Doctor) : Dr. Hendra AZ

Perusahaan
(Company) : PT. INSPEKTINDO SINERGI PERSADA **Tgl Pemeriksaan**
(Date of Analysis) : 18 Juli 2022

PEMERIKSAAN / Examination	HASIL / Result	NILAI RUJUKAN / Reference Value	SATUAN
PROFIL LEMAK			
Cholesterol total	197	Yang diinginkan : < 200 Batas tinggi : 200 - 240 Tinggi : >= 240	mg/dL
Triglycerides	74	Normal : < 150 Batas tinggi : 150 - 199 Tinggi : 200 - 499 Sangat tinggi : >= 500	mg/dL
HDL Cholesterol	60	Rendah : < 40 Tinggi : >= 60	mg/dL
LDL Cholesterol	122	Optimal : < 100 Mendekati optimal : 100 - 129 Batas tinggi : 130 - 159 Tinggi : 160 - 189 Sangat tinggi : > 190	mg/dL
Rasio LDL/HDL	2,0	CARDIO RISK INDEX (CRI) < 3 : Low risk 3 - 5 : Moderate risk > 5 : High risk	
FUNGSI HATI			
SGOT / AST	43	0 - 37	U/L
SGPT / ALT	61	0 - 40	U/L
Gamma GT	50	11 - 51	U/L
FUNGSI GINJAL			
Uric Acid	4,4	Laki-laki dewasa : 3,5 - 7,2 Perempuan dewasa : 2,6 - 6,0	mg/dL
Creatinine	0,9	0,8 - 1,4	mg/dL
Ureum	30	10 - 50	mg/dL
IMMUNOLOGI			
HEPATITIS			
HBs Ag	Negatif	Negatif	

Nomor Lab. : 5834 /GMI-MCU/VII/2022
(Lab. Number)

Data Pasien (Patient Detail)

Nama (Name)	: DHIAN ARDITAMA, Tn. / Laki-Laki	Umur (Age)	: 42 Tahun (Years old)
Pekerjaan (Job Position)	: LIFTING EQUIPMENT INSPECTOR	Dokter (Doctor)	: Dr. Hendra AZ
Perusahaan (Company)	: PT. INSPEKTINDO SINERGI PERSADA	Tgl Pemeriksaan (Date of Analysis)	: 18 Juli 2022

PEMERIKSAAN / Examination	HASIL / Result	NILAI RUJUKAN / Reference Value	SATUAN
URINALISA			
MAKROSKOPIS URIN			
Warna	Kuning		
Kejernihan	Jernih		
KIMIA			
Berat jenis	1,015	Normal : 1,003 - 1,035	
pH	6,0	Normal : 4,5 - 8	
Protein	Negatif	Normal : < 7,5 (Negatif)	mg/dL
Glucose	Negatif	Normal : < 0,018 (Negatif)	mg/dL
Leukosit esterase	Negatif	Normal : < 9 (Negatif)	Leu/ μ L
Ketone	Negatif	Normal : < 2,5 (Negatif)	mg/dL
Urobilin	Negatif	Normal : < 0,2 (Negatif)	mg/dL
Billirubin	Negatif	Normal : < 0,4 (Negatif)	mg/dL
Nitrite	Negatif	Normal : < 0,05 (Negatif)	mg/dL
Blood	Negatif	Normal : 1 < 0,018 (Negatif)	mg/dL
MIKROSKOPIS URIN			
Epithel	2-3		
WBC	2-3		
RBC	1-2		
Cast	Negatif		
Crystal	Negatif		
Bacterie	Negatif		
Others	Negatif		
FAECES			
FAECES RUTIN			
MAKROSKOPIS			
Warna	Kecoklatan		
Konsistensi	Lunak		
Darah	Negatif	Negatif	
Lendir	Negatif	Negatif	

Nomor Lab.
(Lab. Number) : 5834 /GMI-MCU/VII/2022

Data Pasien (Patient Detail)

Nama (Name)	: DHIAN ARDITAMA, Tn. / Laki-Laki	Umur (Age)	: 42 <u>Tahun</u> (Years old)
Pekerjaan (Job Position)	: LIFTING EQUIPMENT INSPECTOR	Dokter (Doctor)	: Dr. Hendra AZ
Perusahaan (Company)	: PT. INSPEKTINDO SINERGI PERSADA	Tgl Pemeriksaan (Date of Analysis)	: 18 Juli 2022

PEMERIKSAAN / Examination	HASIL / Result	NILAI RUJUKAN / Reference Value	SATUAN
MIKROSKOPIS			
Leukosit	Negatif	Negatif	
Eritrosit	Negatif	Negatif	
Telur cacing	Negatif	Negatif	
Amoeba	Negatif	Negatif	
Lainnya	Negatif	Negatif	

Tanggal pengambilan sampel : 18 Juli 2022

Penanggung Jawab Laboratorium,



Dr. Hendra Agus Z



Analisis Laboratorium



Syamsiar Am. Ak



Nomor Pasien
(Patient Number) :

Nomor Film
(Film Number) : 5834

Data Pasien (Patient Detail)

Nama
(Name) : **DHIAN ARDITAMA, Tn.**
Umur
(Age) : **42** **Tahun**
(years old)
Jenis Kelamin
(Gender) : **Male**

Perusahaan
(Company) : **PT. INSPEKTINDO SINERGI PERSADA**
Pekerjaan
(Occupation) : **LIFTING EQUIPMENT INSPECTOR**
Tgl Pemeriksaan
(Date of Analysis) : **18 Juli 2022**

Rincian Pemeriksaan (Examination Detail)

Jenis Pemeriksaan
(Type of Examination) : **Foto thorax**
Posisi Penyinaran
(Exposure Position) : **PA**
Kondisi Penyinaran
(Exposure Condition) : **kV : 58**
mAs : 3,6

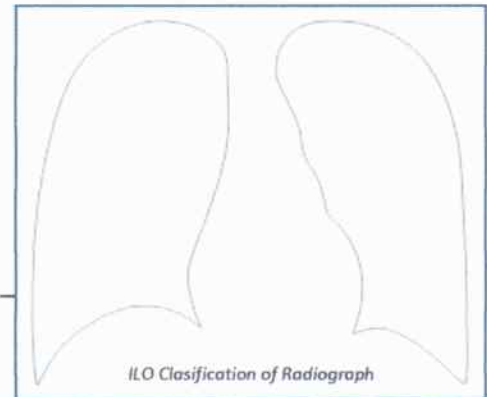

Interpretasi Foto Thorak oleh Spesialis Radiologi
(Chest X-ray Interpretation by the Radiologist)

Penjelasan Keadaan Abnormal
(Comment on Abnormalities)

- Kelainan Tulang dan/atau Jaringan Lunak?**
(Skeleton and/or Soft Tissue Abnormalities)
- Kelainan Bayangan Jantung?**
(Abnormal heart shadows)
- Kelainan Hilus dan/atau Kelenjar Limfa?**
(Abnormal hilar and/or lymphatic gland)
- Kelainan Diafragma dan Sudut Costophrenic?**
(Abnormal Diaphragms and Costophrenic angles)
- Kelainan Paru-paru?**
(Abnormal Lung Fields)
- Gambaran Lainnya dari Lesi TBC?**
(Any evidence of tubercular lesions)
- Gambaran Abnormal Lainnya?**
(Detail of Other Abnormalities)

No	Yes →
No	Yes →
No	Yes →
No	Yes →
No	Yes →
No	Yes →
No	Yes →

Kesimpulan Spesialis Radiologi (Radiologist Conclusion)

Foto thorax normal

dr. ABU HARIS, Sp.Rad
Spesialis Radiologi



Nomor Pasien
(Patient Number) : 5834

Pemeriksaan
Examination : **USG WHOLE ABDOMEN**

Data Pasien (Patient Detail)

Nama
(Name) : **DHIAN ARDITAMA, Tn.**

Perusahaan
(Company) : **PT.INSPEKTINDO SINERGI PERSADA**

Umur
(Age) : **42** **Tahun**
(Years old)

Pekerjaan
(Occupation) : **LIFTING EQUIPMENT INSPECTOR**

Jenis Kelamin
(Gender) : **Laki-laki**

Tgl Pemeriksaan
(Date of Analysis) : **18/07/2022**

Interpretasi Foto oleh Spesialis Radiologi
(Interpretation by the Radiologist)

USG Abdomen:

Liver : *Bentuk , ukuran normal, echoparenkim superficialis meningkat dan attenuasi profunda , bile duct normal*

GB : *Tidak tampak Batu (Post cholecystectomy)*

Pancreas : *Normal*

Lien : *normal*

Kidney dextra - sinistra : *Bentuk, ukuran dalam batas normal, tidak tampak batu maupun massa, sistem pelvocalyceal normal.*

Bladder : *Dinding normal, batu (-)*

Prostat : *normal*

Kesimpulan Spesialis Radiologi (Radiologist Conclusion)

Tidak tampak kelainan signifikan pada usg ini.

dr. ABDUL HARISS, Sp.Rad

Spesialis Radiologi



Grand
MEDICA INDONESIA

mindray
ULTRASOUND



GRAND MEDICA
INDONESIA

Radiological Analysis
Radiological Examination

Nomor Pasien
(Patient Number) : **5834**

Tgl Pemeriksaan
(Date of Analysis) : **18/07/2022**

Pemeriksaan
Examination

Data Pasien (Patient Detail)

Nama
(Name) : **DHIAN ARDITAMA, Tn.**

Umur
(Age) : **42** **Tahun**
(Years old)

Jenis Kelamin
(Gender) : **Laki-laki**

Perusahaan:
(Company) : **PT. INSPEKTINDO SINERGI PERSADA**

Pekerjaan
(Occupation) : **LIFTING EQUIPMENT INSPECTOR**

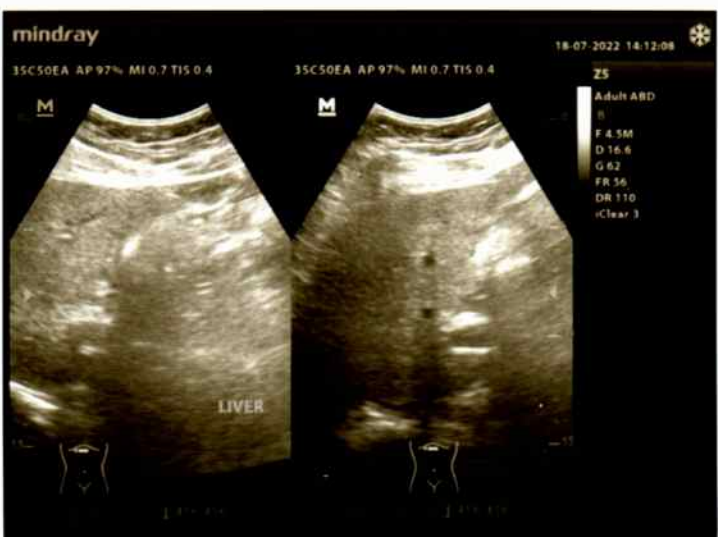
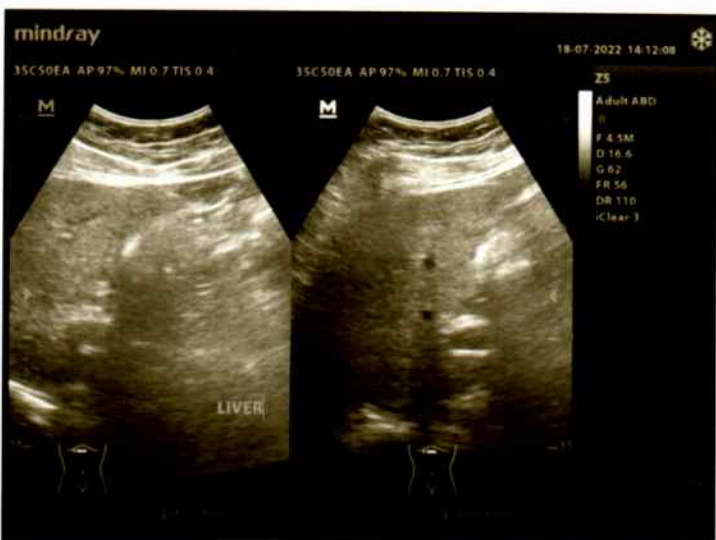
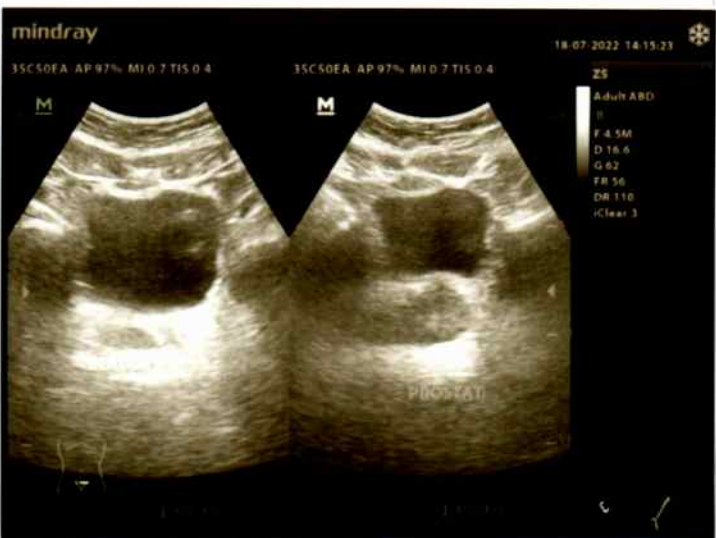

Patient Data

ID Number	5834	Gender	Laki-laki
First Name	DHIAN	Occupation	KIFTING EQUIPMENT INSPECTOR
Last Name	ARDITAMA	Company	PT. INSPEKTINDO SINERGI PERSADA
Age	42 Yo.	Test Date	18 Juli 2022

Occupational Noise Exposure

Present	Type of work KIFTING EQUIPMENT INSPECTOR	Period of work -	Hearing Protection Worn No
Previous 1)	-	-	-
2)	-	-	-
Military Services	<input type="checkbox"/>		

Test Detail

Test Location	<input checked="" type="checkbox"/> Sound Booth <input type="checkbox"/> Other	Hours Away from Noise	<input type="checkbox"/> < 14 hours <input type="checkbox"/> 14 - 24 hours <input type="checkbox"/> > 24 hours
Technician	Rentivia Apriyani A.Md. Kep		

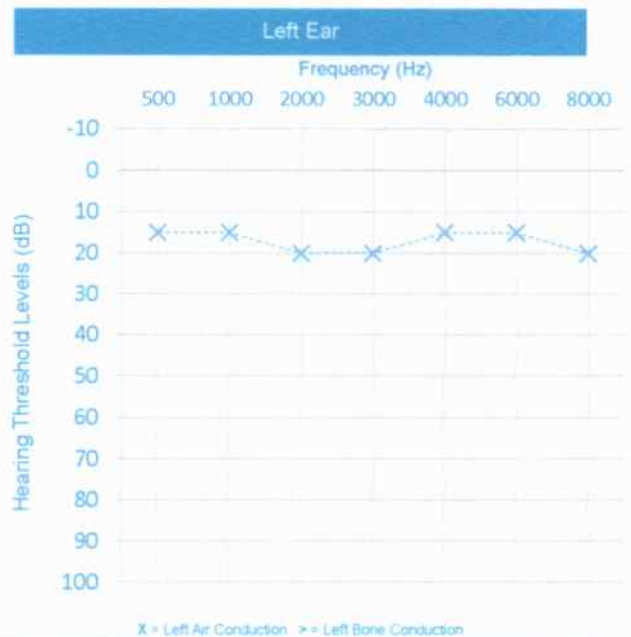
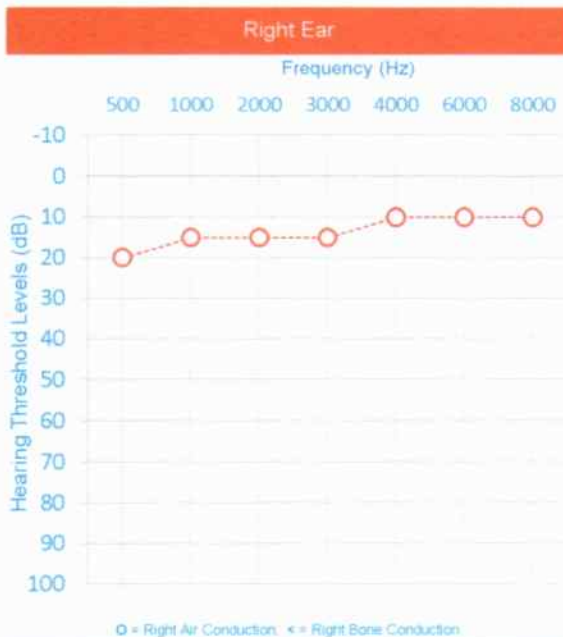

Right Ear Obseration and Test Result

Canal	Normal							HTL
Ear Drum	Normal							RIGHT EAR
Conduction	Frequency (Hz)							HTL
	500	1000	2000	3000	4000	6000	8000	
Air	20	15	15	15	10	10	10	13,3
Bone								0,0

Left Ear Obseration and Test Result

Canal	Normal							HTL
Ear Drum	Normal							LEFT EAR
Conduction	Frequency (Hz)							HTL
	500	1000	2000	3000	4000	6000	8000	
Air	15	15	20	20	15	15	20	18,3
Bone								0,0

Conclusion / Medical Report

Right Ear : Fungsi pendengaran dalam batas normal.
 Left Ear : Fungsi pendengaran dalam batas normal.

Signature
dr. Hendra A.Z.

Instrument used
0

Standard
OSHA



Pulmonary Function Test Results



Visit date 18/07/2022

Patient code 5834.2022	Age 42
Surname ARDITAMA	Gender Male
Name DHIAN	Height, cm 165
Date of birth 07/11/1979	Weight, kg 70
Ethnic group Oriental	BMI 25,71
Smoke No smoker	Pack-Year
Patient group	

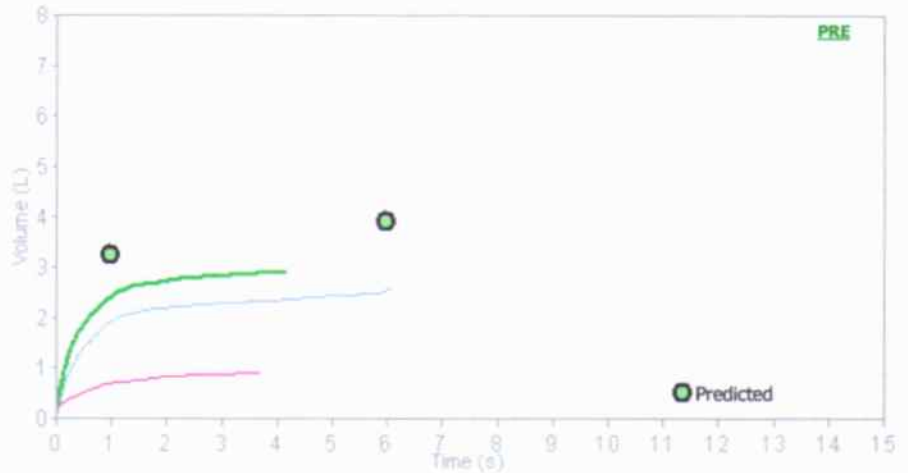
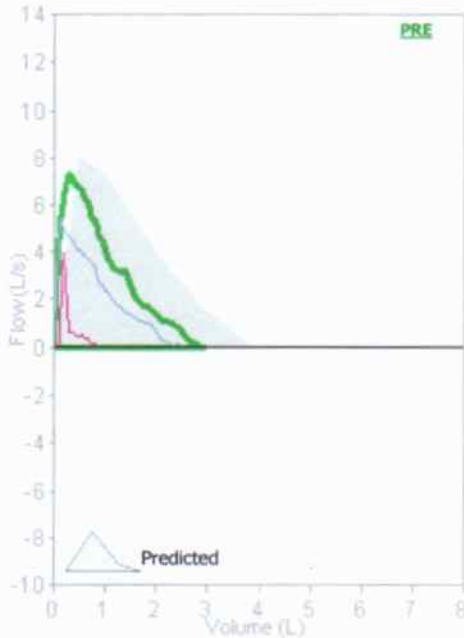

Quality Control Grade: D Variability: FEV1=0,45L (22,73%), FVC=0,36L (14,01%)
3 Acceptable trials

Interpretation
Mild Restriction



PRE Trial date 18/07/2022 13:18:49

Parameters	LLN	Pred	PRE # 1	%Pred	Z-score	PRE # 2	PRE # 3	POST#1	%Pred	%Chg
FVC L	2,84	3.89	2,93	75	-1.51	2,57	0.90			
FEV1 L	2,37	3.23	2,43	75	-1.53	1,98	0.48			
FEV1/FVC %	73,6	83,7	82,9	99	-0.13	77,0	53.3			
PEF L/s	4,63	8.05	7,54	94	-0.24	5,98	3.98			
ELA Years		42	69	164		85	136			
FEF2575 L/s	1,73	3.51	2,25	64	-1.16	1,59	0.49			
FET s		6.00	4,14	69		6,11	3.71			
FVC L	2,84	3.89								
FEV1/VC %	73,6	83,7								

BTPS 1,068 30 °C (86 °F) - Predicted Knudson

Conclusion / Medical report

Fungsi Paru Paru dalam batas normal

Signature **Dr. Hendra AZ.**

*Berdasarkan nilai prediksi orang Indonesia (PPI) Instrument used
Spirobank II new S/N Y04391
Last calibration check 18/07/2022 08:09:14
LLN FVC : **2.817** 83%
LLN FEV1 : **2.188** 89%

Balikpapan, 18 Juli 2022

Nomor : 184/SMEC-01/BPN/VII/2022
Lampiran : 1 lembar
Hal : -

RESUME MEDIS

Dengan ini kami menerangkan bahwa :

Nama : DHIAN ARDITAMA

Usia : 42 Tahun

Alamat : JL SEPINGGAN BARU II RT 79 RT 32, KOTA BALIKPAPAN

Pasien datang ke Rumah Sakit Mata SMEC BPN pada tanggal 18 Juli 2022

Pemeriksaan Klinis :

VOD : 20/20

VOS : 20/20

ADD : S+1.25

TOD / TOS : 9.0 mmHg / 12.0 mmHg

Diagnosa : ODS Presbyopia

Therapy : Kacamata

Keterangan : Fit bekerja, Penglihatan kedua mata baik dengan menggunakan kacamata

Demikian surat keterangan ini di buat untuk di gunakan sebagaimana mestinya. Atas perhatian dan kerjasamanya diucapkan terima kasih.

Hormat Saya,

A handwritten signature in black ink, written over a pink watermark logo of Rumah Sakit Mata SMEC Balikpapan. The signature is stylized and appears to read "Kamil Bagus Suraji".

**RUMAH SAKIT MATA SMEC
BALIKPAPAN**

Dr. Kamil Bagus Suraji, SpM



Patient Data

ID Number	5834	Company	PT. InSPEKTINDO
Name	DHIAN ARDITAMA, Tn	Occupation	LIFTING EQUIPMENT
Gender	Male	Test Date	18 Juli 2022
DOB / Age	07 Nopember 1979 // 43 Yo.	Weight (kg)	70
Height (cm)	165	BMI	25,71

Pre-exercise Test

Indication	Medical Check Up
Pre-exercise BP	118/69 mmHg
Heart Rate	75 bpm
Respiration	20 x/mnt
Resting ECG	regu

Exercise Test Summary

Exercise Time	12:05	mm:ss	End Stage	4
Max Heart Rate	210	bpm	Target Heart Rate	150 bpm
Max Blood Pressure	120/75	mmHg	Max Heart Rate	140 %
Aerobic Capacity	12	METs.	VO2 Max	42,77 ml/kg/min

Reason Of End

Fatigue Dyspnoe Angina Dizziness
 ST- T segment changes Maximum HR reach

ST- T segment changes

No changes ST-segment depression 0,5 - 1 mm
 Upsloping Significant changes (ST-segment depression > 1 mm)

Abnormal Lead :

Classification of Physical Fitness

Low Fair Average Good High

Blood Pressure Response

Normal Response Hipertensive Response

Functional Classification

Clas I Clas II Clas III

Conclusion / Medical Report

Negative Ischemic response
 FIT to work at Remote Area

Recommendation :

Cardiologist Signature

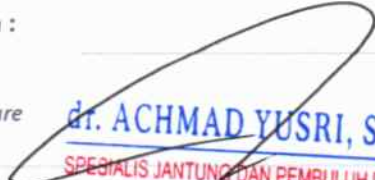
dr. ACHMAD YUSRI, SpJP
 SPESIALIS JANTUNG DAN PEMBULUH DARAH

Instrument Used

CONTEC 8000S S/N 140203027



18-07-2022 09:04:14

ID : 5834
Name : Dhian, A
Age : 42 Years
Gender : Female
Department: PT. Inspektindo

HR : 71 BPM
P Dur : 112 ms
PR int : 156 ms
QRS Dur : 79 ms
QT/QTc int : 396/431 ms
P/QRS/T axis : 45/30/49 °
RV5/SV1 amp : 1.061/1.140 mV
RV5+SV1 amp : 2.201 mV
RV6/SV2 amp : 0.862/0.989 mV

Technician : Rinda A.Md.Kep
Report Confirmed by:

Diagnosis Information:
800: Sinus Rhythm
Normal ECG

RSK

dr. ACHMAD YUSRI, SpJP
SPECIALIS JANTUNG DARI PEMERIKAH DARAH

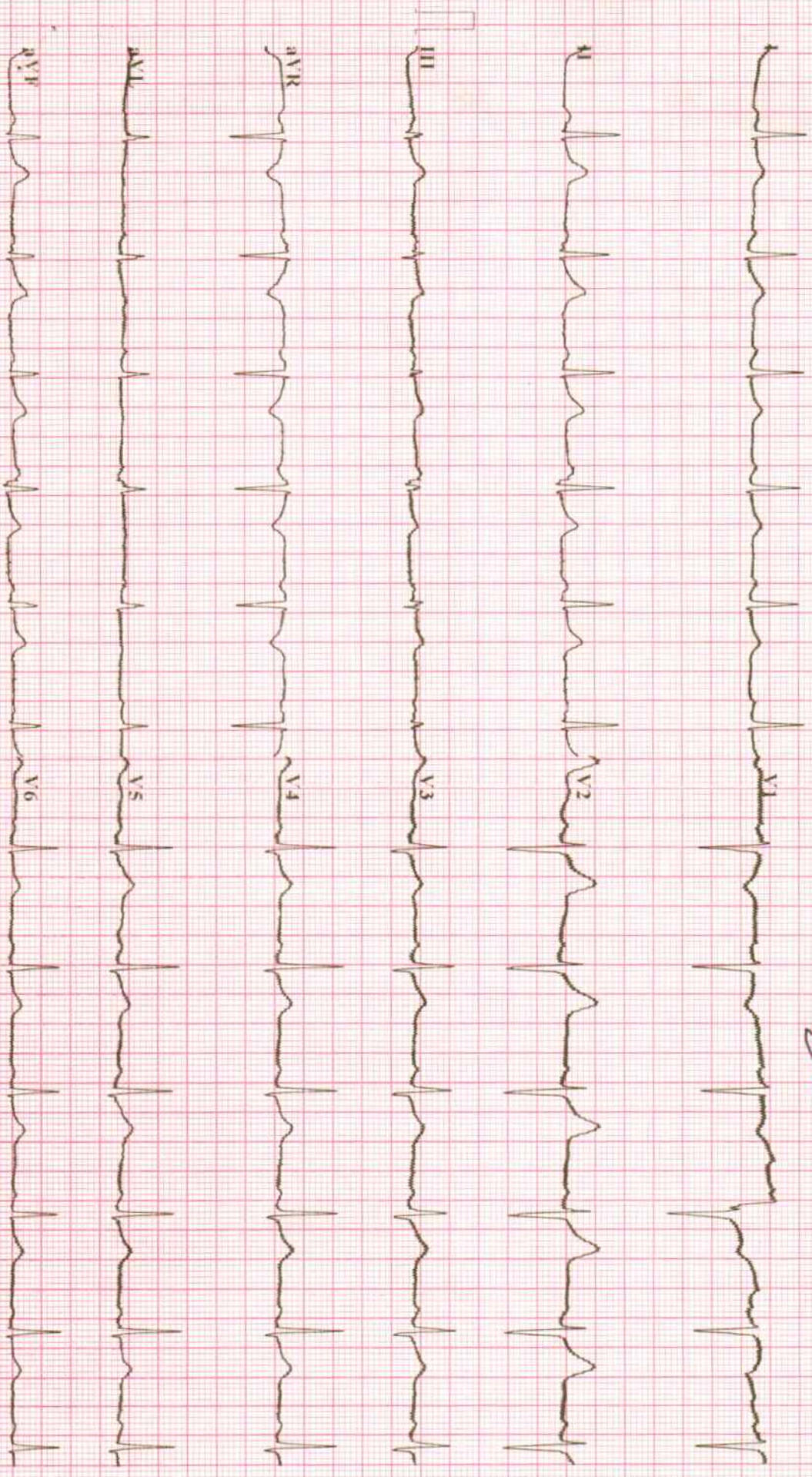

Grand Medica Indonesia Stress Exercise Report

ID:5834 Section: Name:Dhian A,Tn Sex:Male Age:43 Exam Time:18-07-2022 09:22

Information

DOB:1979-11-07 Race:Oriental Race
 Height:165.00 cm Weight:70.00 kg
 Smoking Diabetic
 Hypertension Hyperlipidemia History of MI
 Family History

Indications:MCU
 Medications:

Address:
 Telephone:

Result

Stage Name	HR(bpm)	BP(mmHg)	Summary	Max Values	ST Segment
PRE-EXE	79	----/----	Protocol Name: BRUCE	HR: 210 bpm	Max Elevation: 0.97 mV
EXE1	122	118/69	Target HR: 150 bpm	Target HR: 140.0 %	Max Depression: -1.04 mV
EXE2	131	----/----	Exercise Time: 12:05 mm:ss	METS: 13.5 METs	Max Elevation Change: 0.92 mV
EXE3	175	----/----	Max Speed: 6.8 km/h	HR*BP: 17745.0 bpm*mmHg	Max Depression Change: -1.02 mV
EXE4	178	----/----	Max Grade: 16.0 %	SYS: 120.0 mmHg	
REC1	151	120/75	Exceed +/-100uV Leads: I III III aVL aVR aVF V1 V2 V3 V4 V5 V6 DUKE Score: ----	DIA: 75.0 mmHg	

Arrhythmia		Reason for End :	
Total Beats:	1834	Abnormal Beats:	664
Total V:	272	Total S:	392
V Pairs:	3	S Pairs:	9
V Run:	4	S Run:	19
V bigeminal:	1	S bigeminal:	4
V trigeminal:	1	S trigeminal:	1
Total Long:	0		

Symptoms:

Conclusions:

Negative behavior response

Operator:

dr. ACHMAD YUSRI, SpJP
 SPESIALIS JANTUNG DAN PEMBULUH DARAH
 Reviewing Physician:



Grand Medica Indonesia Stress Exercise Report

Average QRS

ID:5834 Section: Name:Dhian A, Tn Sex:Male Age:43 Exam Time:18-07-2022 09:22

Time:00:20	Time:03:20	Time:06:20	Time:09:20	Time:10:50	Time:11:50
HR:129 bpm BP:118/69 mmHg	HR:122 bpm BP:118/69 mmHg	HR:138 bpm BP:118/69 mmHg	HR:172 bpm BP:118/69 mmHg	HR:151 bpm BP:118/69 mmHg	HR:151 bpm BP:120/75 mmHg
0.46 I F4.78	-0.20 I F2.44	0.10 I F0.31	-0.15 I F40.93	0.90 I F1.13	0.22 I F1.58
0.08 II F3.03	-0.19 II F7.94	0.09 II F6.15	-0.23 II F1.01	-0.12 II F4.75	-0.12 II F0.71
-0.42 aVR F0.01	0.01 aVR F2.42	0.01 aVR F9.20	-0.09 aVR F4.78	-1.04 aVR F7.03	-0.30 aVR F4.83
-0.27 aVL F39.02	0.19 aVL F5.16	-0.09 aVL F0.31	0.19 aVL F20.27	-0.39 aVL F5.80	-0.05 aVL F48.98
0.43 aVF F52.32	-0.10 aVF F82.42	0.05 aVF F35.34	-0.03 aVF F43.28	0.97 aVF F79.43	0.28 aVF F37.78
-0.16 V1 F35.78	-0.09 V1 F5.07	0.04 V1 F7.63	-0.15 V1 F30.36	-0.57 V1 F4.76	-0.23 V1 F7.12
-0.14 V2 F55.44	0.10 V2 F2.46	-0.03 V2 F2.66	0.09 V2 F5.53	-0.25 V2 F8.67	-0.04 V2 F3.13
-0.09 V3 F66.37	-0.06 V3 F5.16	0.18 V3 F36.85	0.02 V3 F4.57	-0.34 V3 F4.88	-0.14 V3 F8.84
-0.09 V4 F69.83	-0.01 V4 F5.03	0.15 V4 F29.31	-0.03 V4 F50.58	-0.36 V4 F2.97	-0.17 V4 F4.87
-0.13 V5 F45.21	0.01 V5 F5.56	0.13 V5 F19.31	-0.08 V5 F7.20	-0.40 V5 F1.52	-0.18 V5 F5.39
-0.10 V6 F76.20	0.03 V6 F6.54	0.09 V6 F6.25	-0.07 V6 F6.76	-0.38 V6 F8.22	-0.19 V6 F8.96
-0.13 V7 F76.64	0.03 V7 F7.14	0.10 V7 F6.41	-0.04 V7 F38.46	-0.37 V7 F32.34	-0.19 V7 F53.03



Grand Medica Indonesia Stress Exercise Report

ECG Strips

ID:5834 Name: Dhan A. T Sex: Male Age: 43 Exam Time: 18-07-2022 09:22

Time: 00:40 Stage: [2 / 4] EXE1 00:10 [2.7 Km/h 10.0 %] HR: 149 bpm BP: 118/69 mmHg 10mm/mV 25mm/s

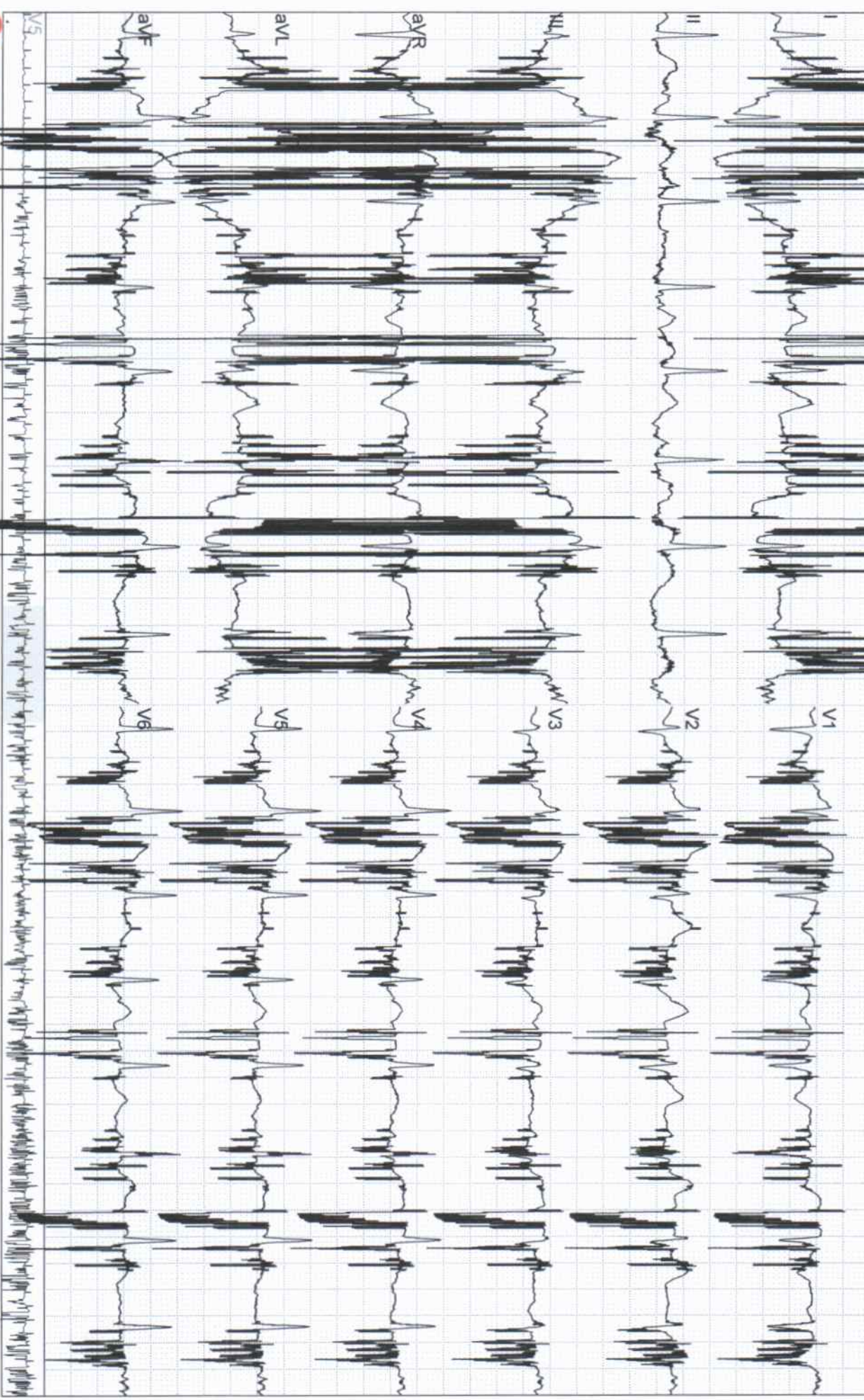

Grand Medica Indonesia Stress Exercise Report

ECG Strips

ID:5834

Section:

Name:Phian A.Tn

Sex:Male

Age:43

Exam Time:18-07-2022 09:22

Time:03:40

Stage:3 / 6 | EXE2 06:20 [4.0 Km/h 12.0 %]

HR:122 bpm

BP:118/69 mmHg

10mm/mV 25mm/s

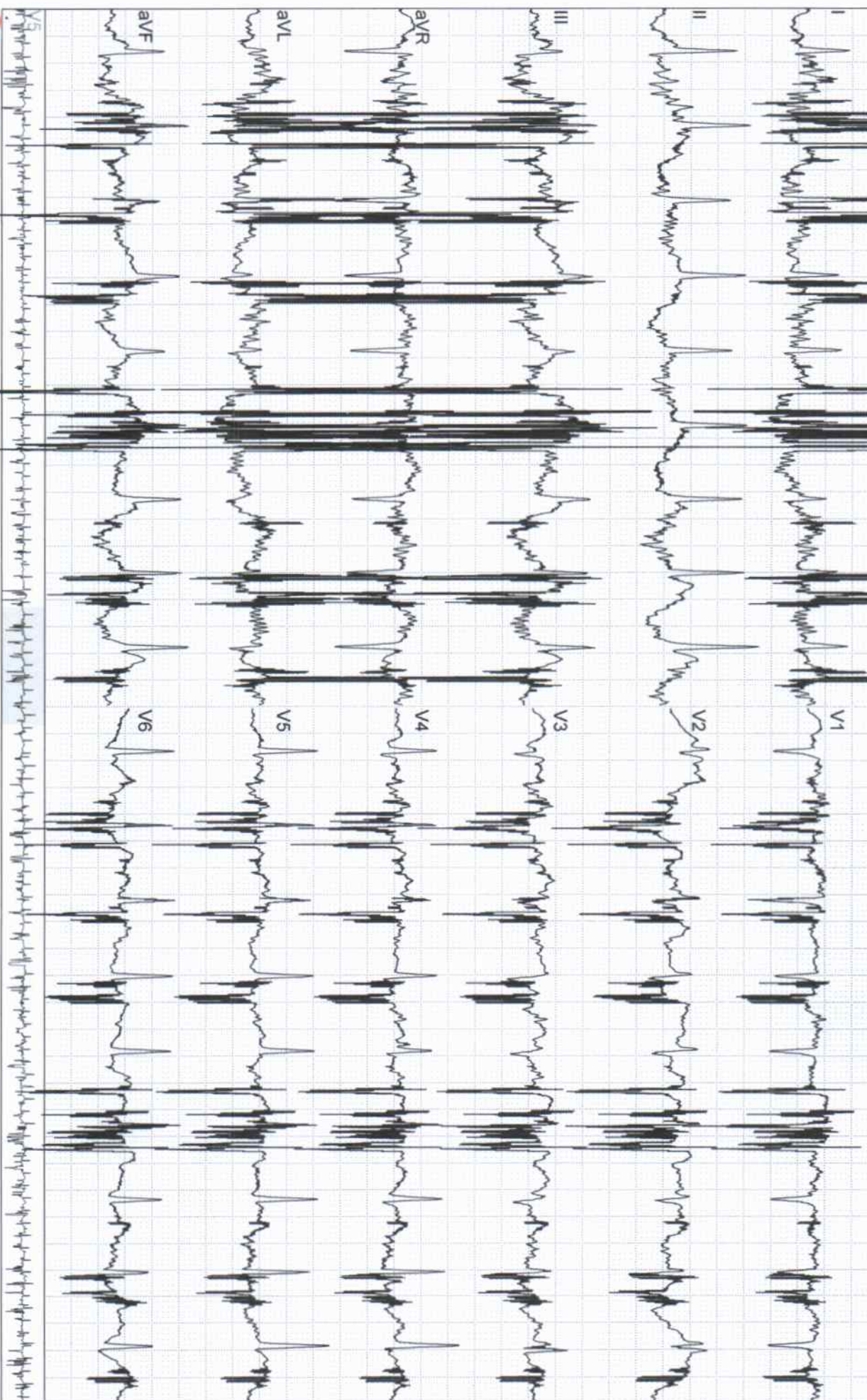

Grand Medica Indonesia Stress Exercise Report

ECG Strips

ID:5834

Time:0s.10

Stage:[3 / 6] EXE2 02:40 [4.0 km/h

12.0 %]

HR:131 bpm

BP:118/69 mmHg

10mm/mV 25mm/s

Section:

Name:Dhian .A. Tr

Sex:Male

Age:43

Exam Time:18-07-2022 09:22

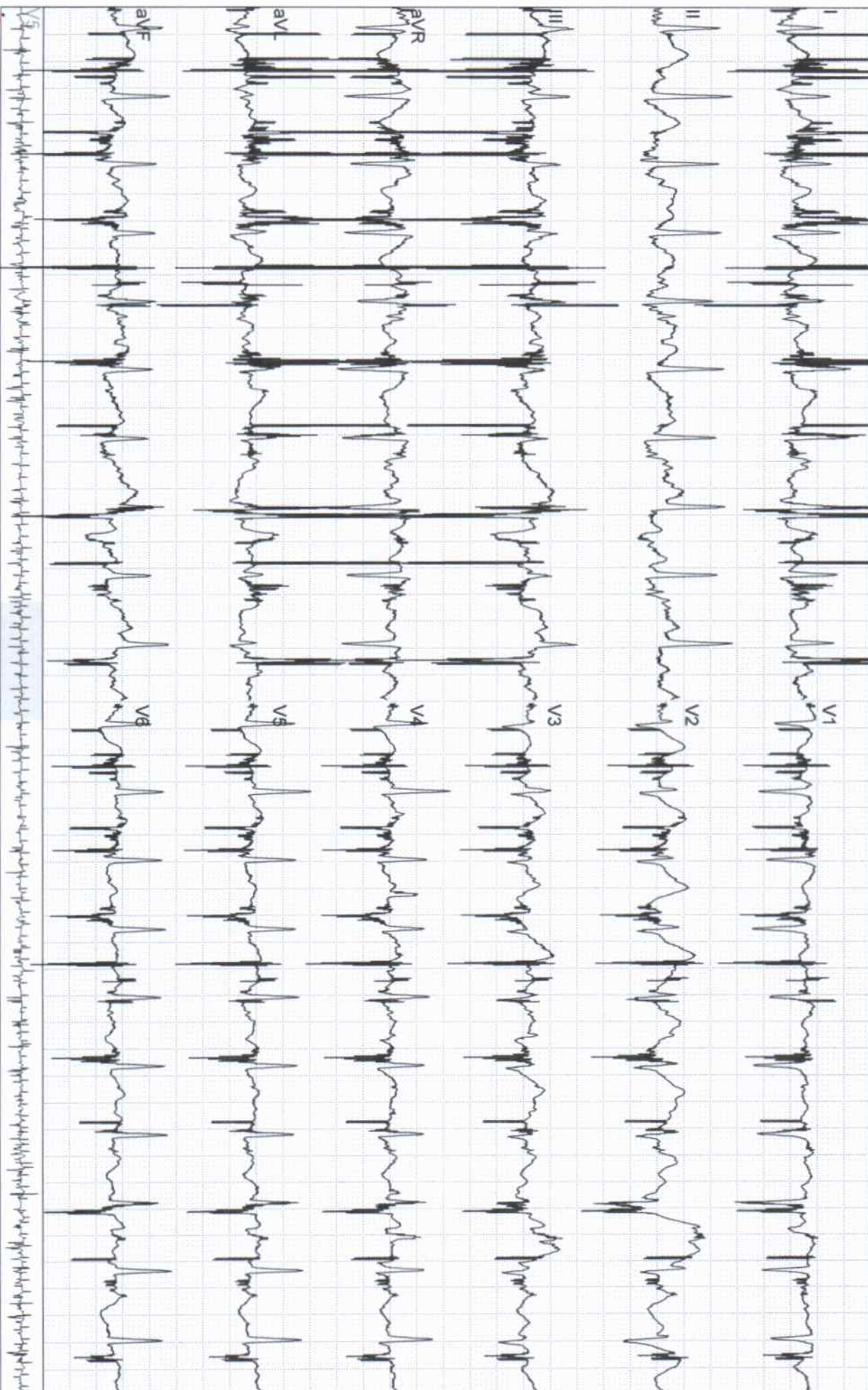

Grand Medica Indonesia Stress Exercise Report

ECG Strips

ID: 5834
Time: 09:20
Section: Stage: 4 / 6 | EXERCISE 02:40 | 15.5 Km/h | 14.0 %
Name: Dhian A. Tn
Sex: Male
Age: 43
Exam Time: 18-07-2022 09:22
HR: 172 bpm
BP: 118/69 mmHg
10mm/mV 25mm/s

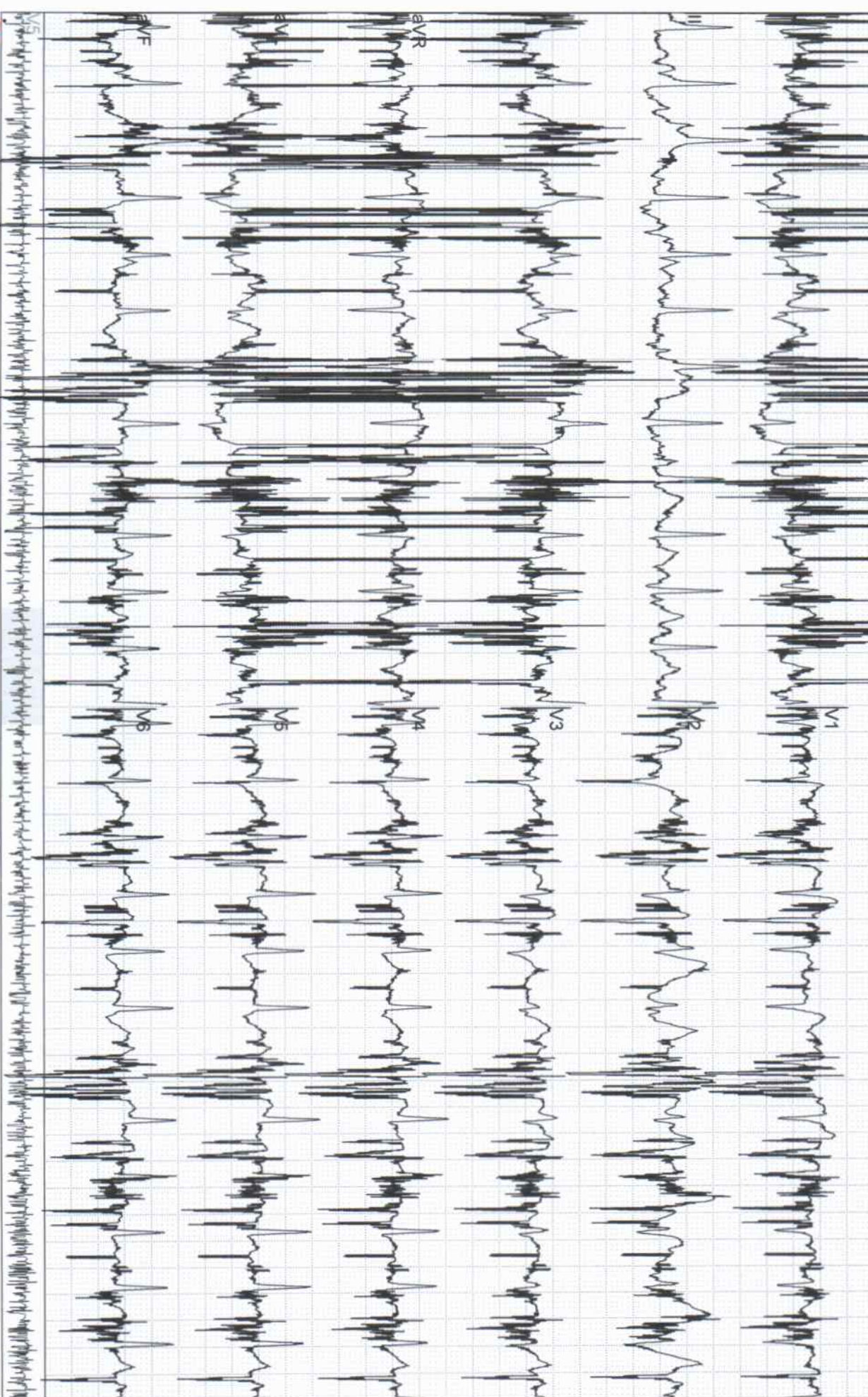

Grand Medica Indonesia Stress Exercise Report

ECG Strips

ID:5854 Section: Name: Dhan A. Tn Sex: Male Age: 43 Exam Time: 18-07-2022 09:22
Time: 11:10 Stage: 6 / 6 Recovery: 00:10 [0.0 Km/h 0.0 %] HR: 170 bpm BP: 120/75 mmHg 10mm/mV 25mm/s

