

DATA PRIBADI
*PERSONAL DATA***Nomor Formulir**
Formulir Number

ISP-07

NIK

90086232

Nama Lengkap
Full Name

Dwira Atmarialdi

Tanggal Lahir / Usia
Date of Birth / Age

18.07.1995 / 25 Tahun

Jenis Kelamin
Sex

Laki-laki

Alamat
Address

PT. Inspektindo Sinergi Persada

Divisi
Division

-

Kebangsaan
Nationality

INDONESIA

Jenis Medical Check Up
Medical Check Up Type

Medical Check Up Calon Karyawan

Tanggal Pemeriksaan
Date of Examination

07.07:2021

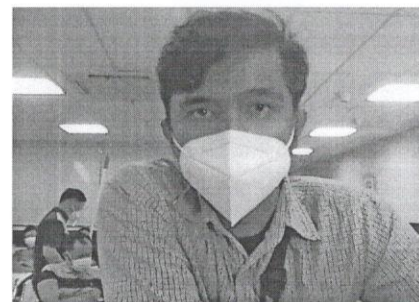

No Peg : 90086232
Nama : Dwira Atmarialdi

No Form : ISP-07

RIWAYAT KESEHATAN**Keluhan**

Tidak ada

Penyakit yang pernah diderita

Tidak ada

Kebiasaan **Rokok (Cigarettes)** : Ya 1 Bungkus/Hari
 Alkohol (Alcohol) : Tidak
 Kopi (Coffee) : Tidak
 Olah Raga (Exercise) : Tidak
 Obat-obatan (Drugs) : Tidak

Penyakit Keluarga

Darah Tinggi (Hypertension) : Tidak
Kencing Manis (Diabetes Melitus) : Tidak
Sakit Jantung (Heart disease) : Tidak
Sakit Ginjal (Renal disease) : Tidak
Gangguan Mental (Psyc. disorder) : Tidak
Lain-lain (Others) : Tidak

No Peg : 90086232
Nama : Dwira Atmarialdi

No Form : ISP-07

PEMERIKSAAN FISIK

Tinggi Badan : 170.00 cm
Berat Badan : 78 kg
BMI : 26.98 (Obesitas)

Tekanan Darah : 120/70 mmHg
Denyut Nadi : 80 x / menit
RR : Normal (20)

Visus	Visus Kanan : 20/20	Visus Kiri : 20/20
Mata	<input checked="" type="checkbox"/> Tidak ada Kelainan	<input type="checkbox"/> Terdapat Kelainan
Kulit	<input checked="" type="checkbox"/> Tidak ada Kelainan	<input type="checkbox"/> Terdapat Kelainan
THT	<input checked="" type="checkbox"/> Tidak ada Kelainan	<input type="checkbox"/> Terdapat Kelainan
Gigi & Mulut	<input checked="" type="checkbox"/> Tidak dilakukan pemeriksaan (Pencegahan penularan covid-19)	
KGB	<input checked="" type="checkbox"/> Tidak ada Kelainan	<input type="checkbox"/> Terdapat Kelainan
Paru-paru	<input checked="" type="checkbox"/> Tidak ada Kelainan	<input type="checkbox"/> Terdapat Kelainan
Jantung	<input checked="" type="checkbox"/> Tidak ada Kelainan	<input type="checkbox"/> Terdapat Kelainan
Perut	<input checked="" type="checkbox"/> Tidak ada Kelainan	<input type="checkbox"/> Terdapat Kelainan
Ginjal	<input checked="" type="checkbox"/> Tidak ada Kelainan	<input type="checkbox"/> Terdapat Kelainan
Saraf	<input checked="" type="checkbox"/> Tidak ada Kelainan	<input type="checkbox"/> Terdapat Kelainan
Kelainan Lain	<input checked="" type="checkbox"/> Tidak ada Kelainan	<input type="checkbox"/> Terdapat Kelainan

EKG : Normal
Sinus Bradycardia

NO REG : 90086232
NO MCU : 210708-3585Print Date : 8.07.2021
Print Time : 10:04**LAPORAN SPESIFIK***SPECIFIC REPORT***1. AUDIOMETRI :**

	250	500	1000	1500	2000	3000	4000	6000	8000
Right ear	25	20	20	20	25	25	15	25	20
Left ear	20	20	25	25	20	25	25	20	25

Result : ADS Dalam Batas Normal

2. SPIROMETRI :

VC :-

FVC :-

FEV₁₀ :-

Result : Tidak ada Pemeriksaan

Bangsai/Poli : CHECKUP
 Umur/Seks : 25 Y / Male
 Tanggal Lahir : 18-07-1995
 Tanggal Terima : 07-07-2021 10:42
 Tanggal Cetak : 07-07-21 12:14
 Halaman : 2 / 2

Pasien : **DWIRA ATMARIALDI**
 Alamat : JORONG LINJUANG KOTO TONGGI 000/000
 No.Pasien : **90086232**
 No.Lab : **21146576**
 No.Reg : CPA2107070074
 Dokter : dr. Filiani Natalia Salim

RUTIN

Info Klinik :

T E S	HASIL	UNIT	NILAI RUJUKAN
Asam Urat	5.4	mg/dL	3.5 - 7.2

URINALISA

Lengkap

Warna	kuning		Kuning
Kejernihan	jernih		Jernih
Berat Jenis	1.030		1.005 - 1.030
pH	6.0		5.0 - 7.0
Lekosit Esterase	Negatif		Negatif
Nitrit	Negatif		Negatif
Protein	Negatif		Negatif
Glukosa	Negatif		Negatif
Keton	Negatif		Negatif
Urobilinogen	1.00	mg/dL	0.10 - 1.90
Bilirubin	Negatif		Negatif
Darah Samar	Negatif		Negatif
Sedimen			
Eritrosit	1	/uL	<3
Lekosit	3	/uL	<10
Silinder	Negatif	/lpk	
Sel Epitel	(+)		(+)
Kristal	Negatif		Negatif
Lain-lain	Negatif		

Indi Andriyani

Tanggal Pelaporan : 07-07-2021 12:14

Bangsai/Poli : CHECKUP
 Umur/Seks : 25 Y / Male
 Tanggal Lahir : 18-07-1995
 Tanggal Terima : 07-07-2021 10:44
 Tanggal Cetak : 07-07-21 13:07
 Halaman : 1 / 1

Pasien : **DWIRA ATMARIALDI**
 Alamat : JORONG LINJUANG KOTO TONGGI 000/000 I
 No.Pasien : **90086232**
 No.Lab : **21146645**
 No.Reg : CPA2107070074
 Dokter : dr. Filiani Natalia Salim

RUTIN

Info Klinik :

T E S	HASIL	UNIT	NILAI RUJUKAN
-------	-------	------	---------------

HEMATOLOGI

Golongan Darah + Rhesus

Golongan Darah	O		
Rhesus	Positif		

Eneng Umriah
 Tanggal Pelaporan : 07-07-2021 13:07



Bangsai/Poli : CHECKUP
 Umur/Seks : 25 Y / Male
 Tanggal Lahir : 18-07-1995
 Tanggal Terima : 07-07-2021 10:44
 Tanggal Cetak : 07-07-21 12:13
 Halaman : 1 / 1

Pasien : **DWIRA ATMARIALDI**
 Alamat : JORONG LINJUANG KOTO TONGGI 000/000
 No.Pasien : **90086232**
 No.Lab : **21146642**
 No.Reg : CPA2107070074
 Dokter : dr. Filiani Natalia Salim

RUTIN

Info Klinik :

T E S	HASIL	UNIT	NILAI RUJUKAN
-------	-------	------	---------------

KIMIA DARAH

Gamma GT	40	U/L	5 - 86
----------	----	-----	--------

Indi Andriyani
 Tanggal Pelaporan : 07-07-2021 12:13



Patient Name	: DWIRA ATMARIALDI	Patient ID	: SHLC.90086232
Sex / Age / DOB	: M / 025Y / 07/18/1995	Accession No.	: 4000013148308
Modality	: CR\SD	Scan Date	: 07/07/2021 11:47:55
Procedure	: THORAX AP/PA	Report Date/Time	: 07/07/2021 12:07:15 (WIB)
Ref. Department	: MCU	Referring Physician	: DR. FILIANI NATALIA SALIM

Technique:
 Thorax PA view

Findings:
 LUNGS: Normal
 MEDIASTINUM: Normal
 TRACHEA AND BRONCHUS: Normal
 PULMONARY HILA: Normal
 PLEURA: Normal
 DIAPHRAGM: Normal
 HEART: Normal CTR:<50%
 AORTA: Normal
 THORACIC SPINE: Normal
 OTHER VISUALIZED BONES: Normal
 VISUALIZED SOFT TISSUES: Normal
 VISUALIZED ABDOMEN: Normal
 VISUALIZED NECK: Normal

Impression:
 No evidence of abnormality in both lungs and heart.

Best Regards,



dr. Amelia Putri, Sp.Rad

**This document is digitally signed and hence no manual signature is required.*

**HASIL PEMERIKSAAN
AUDIOMETRI**

DWIRA ATMARIALDI / Male / Ph: 081287284858
 MR No: SHLC.90-08-62-32 / DOB: 18-Jul-1995 (25y 11m 19d)
 CPA2107070074 / 07-Jul-2021 09:48
 dr. Filiani Natalia Salim / INSPEKTINDO SINERGI PERSADA, PT

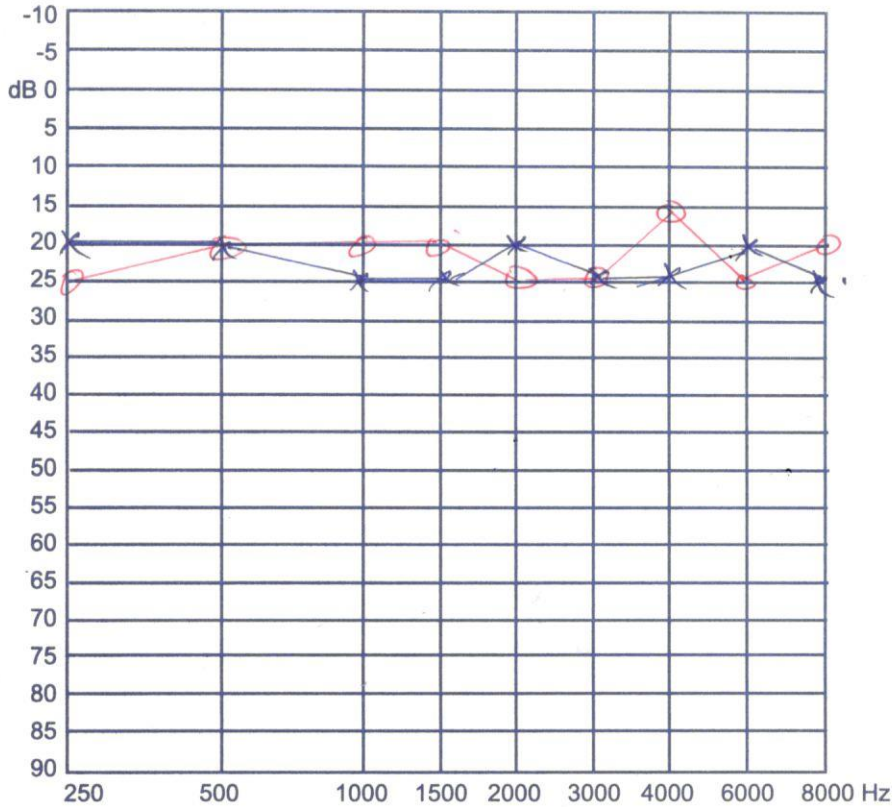

[Handwritten Signature]

Dr. Bambang Hari Santosa, Sp.H.
 Spesialis Otorhinolaryngologist
 SIP : 503/040/Dinkes/Sp/2018

No Peg : 90086232
Nama : Dwira Atmarialdi

No Form : ISP-07

KESIMPULAN

Hasil pemeriksaan fisik (Physical result)

1. Kondisi Nutrisi : Obesitas (BMI = 26.9)

Saran dan anjuran (Advice)

1. Konsultasi ke Ahli Gizi

Hasil pemeriksaan lab (Laboratory result)

1. Darah : Trigliserida Meningkat = 192 mg/dl
2. Urine : Tidak ada Kelainan

Saran dan anjuran (Advice)

1. Diet rendah lemak dan olahraga teratur

Hasil pemeriksaan radiologi (Radiologic result)

- Thorax : No evidence of abnormality in both lungs and heart

Saran dan anjuran (Advice)

-

Hasil Keseluruhan

Baik

DIET HIPERKOLESTEROL

1. Menggunakan minyak goreng tidak lebih dari 2 kali penggorengan
2. Kurangi konsumsi makanan yang mengandung daging, jeroan kecuali daging ayam dan ikan.
3. Kurangi konsumsi makanan yang mengandung lemak tinggi, seperti makanan yang mengandung santan, gorengan, makanan berminyak lainnya.
4. Olah raga teratur minimal jalan cepat seminggu 3 kali @ 30 menit
5. Konsumsi makanan yang berserat tinggi seperti oat meal (bubur gandum), dianjurkan yang **fast cooking** dan tidak ditambah garam, gula atau susu, boleh ditambah sayuran hijau yang telah dicuci bersih., perbanyak konsumsi buah seperti jeruk, papaya, tidak dianjurkan konsumsi buah durian.
6. Banyak makan sayuran hijau, seperti brokoli, cai sim, bayam, kailan, dsb

Kami mengucapkan terima kasih atas kepercayaan Anda pada
"*Siloam Hospitals Lippo Cikarang*" untuk Pemeriksaan
Kesehatan.

We would like to thank you for the confidence given to
the *Siloam Hospitals Lippo Cikarang* to perform this
Medical Check Up.

Kami sarankan Pemeriksaan Kesehatan rutin setiap 1 tahun.

We suggest to have a Medical Check Up Yearly.

Resident Medical Officer

dr. Julianto Kemala

NO. 503/766/Dinkes/DU/2017

ID: CPA 2107070074
Name: ATMARIALDI, DWIRA
Age: 26 Years
Gender: Male

2021-07-07 11:27:00

Vent. Rate	55 bpm
PR Interval	166 ms
QRS Duration	84 ms
QT/QTc Interval	422/413 ms
P/QRS/T Axes	56/13/5 deg
QTc:Hodges	

Sinus arrhythmia
Normal ECG
Unconfirmed Diagnosis

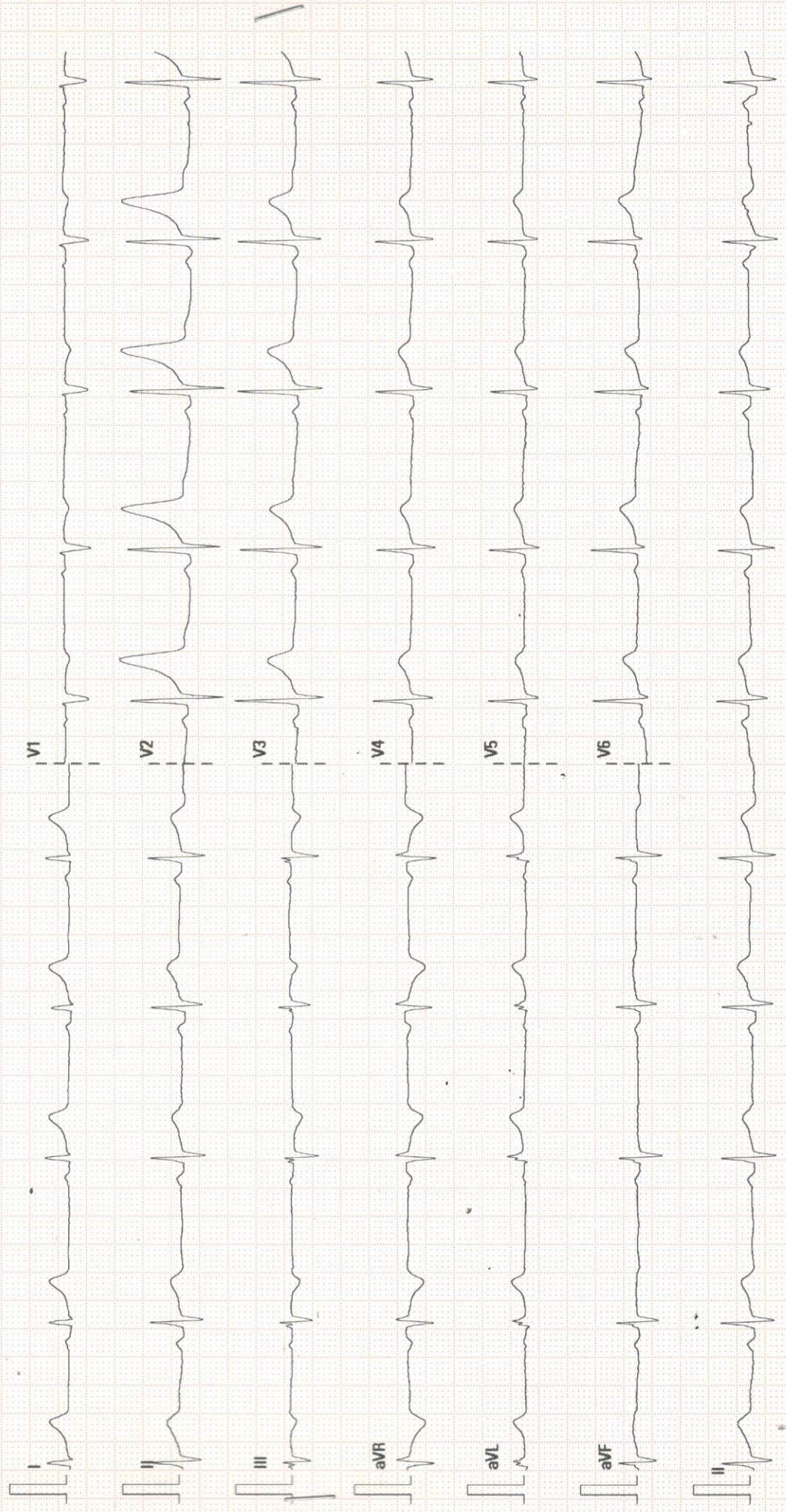

Atrial rate	_____	Rhythm	<u> sinus bradycardia</u>
Vent.rate	_____	P Waves	_____
P-R Interval	_____	T Waves	_____
QRS Interval	_____	S-T Sagment	_____
Q-T Interval	_____	Remarks	_____
Elec.Axis	_____		
Eles. Pos	_____		
Patient Pos	_____		

[Signature]
dr. Christine Anita, SpJP
Dokter Spesialis Jantung & Pembuluh Darah
No. 503/286/DRMPTSP/Sp/2019
SHLC