



Prodia



KAN
Komite Akreditasi Nasional
Laboratorium Medik
LM-032-IDN

Jl. J

WE
Akses Hasil C

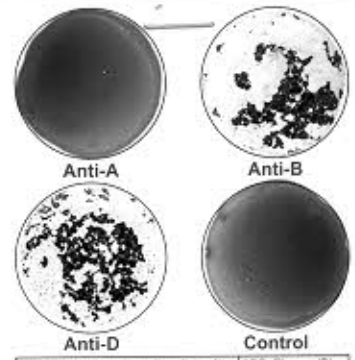

Name - Nomor - Nomo - Name - Nom - Name - Niv Naw - Nam - Nam	ABO Rhesus (A)
BOB REVI FAIDY	B⁺
Bom - Nopmeris - Kowemris - Nabo - Dosa de nisajane Geboren - Születés - Fajvesztés - Fatselndés - Fidesadatum	
Signature - Firma - Signat - Firma - Signatur - Unterschrift - Maris - Ünnerschrift - Ünnerschrift - Namredning	Date - Fecha - Date - Datum - Dat - Datum - Datum - Datum
<i>ledy & zul</i>	<i>18-05-19</i>

Pengirim : Inspektindo Sinergi Persada - PKB (AME)
Alamat : Kawasan Industri Sekupang Kav.13
Batam

Dokter : dr. Hendra

No. Lab / Tgl : 1905180018 / 18-05-2019

Jenis Kelamin : Laki-Laki

ID Pasien : 0084-1905.00381

Tgl Lahir / Umur : 17-07-1977

Nama Pasien : Bpk. Bob Revi Faldy

Telepon : 0778 32610

Ref ID :

Status hasil :

Nama Pemeriksaan	Hasil	Nilai Rujukan	Satuan	Keterangan
Hematologi Lengkap				
Hemoglobin °	15.9	13.2 - 17.3	g/dL	Laki-laki, Dewasa
Hematokrit °	45.8	40 - 52	%	Laki-laki, Dewasa
Eritrosit °	4.89	4.4 - 5.9	10 ⁶ /μL	Laki-laki, Dewasa
Nilai-nilai MC				
- MCV °	93.7	80 - 100	fL	Dewasa
- MCH °	32.5	26 - 34	pg	Dewasa
- MCHC °	34.7	32 - 36	g/dL	5 tahun - Dewasa
RDW-CV °	13	11.5 - 14.5	%	Dewasa
Trombosit °	232	150 - 440	10 ³ /μL	Dewasa
Leukosit °	8.9	3.8 - 10.6	10 ³ /μL	Laki-laki, Dewasa
Hitung Jenis Leukosit				
- Basofil °	0.1	0.0 - 1.0	%	
- Eosinofil °	1.6*	2.0 - 4.0	%	Dewasa
- Neutrofil °	71.5*	50.0 - 70.0	%	Dewasa
- Limfosit °	20.9*	25.0 - 40.0	%	Dewasa
- Monosit °	5.9	2.0 - 8.0	%	Dewasa
LED °	4	0 - 15	mm/jam	Laki-laki, < 50 tahun

di Otorisasi oleh

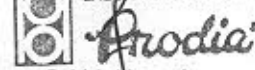

Sri Yulherni

Quality Validator

C/PST/00/096-01/0613

Hal : 1 / 1 @ 20-05-2019 11:16:58 by Sri Yulherni

Hasil berupa angka menggunakan desimal dengan separator titik

Tanda * menunjukkan nilai di atas atau di bawah nilai rujukan

Tanda # menunjukkan parameter pemeriksaan telah diakreditasi SNI ISO 15189 oleh KAN, dengan sertifikat no. LM-032-IDN

Tanda ° menunjukkan parameter pemeriksaan tidak diakreditasi SNI ISO 15189 oleh KAN

Tanda # menunjukkan pemeriksaan dikerjakan di Laboratorium Klinik Prodia Jl Kramat Raya 150

Interpretasi terhadap hasil hanya dilakukan oleh dokter/klinisi

Pengirim : Inspektindo Sinergi Persada - PKB (AME) Dokter : dr. Hendra Saputra
 Alamat : Kawasan Industri Sekupang Kav.13
 Batam
 No. Lab / Tgl : 1905180018 / 18-05-2019 Jenis Kelamin : Laki-Laki
 ID Pasien : 0084-1905.00381 Tgl Lahir / Umur : 17-07-1977 / 41 Tahun 10 Bulan
 Nama Pasien : Bpk. Bob Revi Faldy Telepon : 0778 326103
 Ref ID :
 Status hasil :

Nama Pemeriksaan	Hasil	Nilai Rujukan	Satuan	Keterangan
HEMATOLOGI				
Golongan Darah •	B			
Rhesus •	Positif			
KIMIA				
GOT °	14	< 33	U/L	Laki-laki, > 17 tahun
GPT °	22	< 50	U/L	Laki-laki, Dewasa
Glukosa Puasa °	104 *	< 100	mg/dL	Dewasa, Konsensus Pengendalian Diabetes Melitus 2011
Cholesterol Total °	200	< 200	mg/dL	Dewasa, Konsensus Lipid <200 yang diinginkan 200 - 239 batas tinggi >= 240 tinggi
Trigliserida °	102	< 150	mg/dL	Dewasa, Konsensus Lipid < 150 Normal 150 - 199 Batas Tinggi 200 - 499 Tinggi >= 500 Sangat Tinggi
Urea N	10.4	6 - 20	mg/dL	18 - 60 tahun
Ureum °	22	13 - 43	mg/dL	18 - 60 tahun
Kreatinin °	1.13	0.70 - 1.20	mg/dL	Laki-laki, Dewasa
eLFG (CKD-EPI)	80		mL/menit/1.73 m ²	Penurunan eLFG jika < 60 mL/min/1.73m ²
Asam Urat °	6.7	< 7	mg/dL	Laki-laki, Dewasa
URINALISA				
Urine Rutin				
Makroskopis:				
- Warna °	Kuning			
- Kejernihan °	Jernih			
Kimia :				
- Berat Jenis °	1.020	1.003 - 1.035		
- pH °	5.0	4.5 - 8.0		
- Leukosit Esterase °	25 (+1)	Negatif	/µL	
- Nitrit °	Negatif	Negatif		
- Albumin °	Negatif	Negatif	mg/dL	

C/PST/00/098-01/0613
Hal : 1 / 2 @ 20-05-2019 11:16:58 by Sri Yuliherni

Hasil berupa angka menggunakan desimal dengan separator titik
 Tanda * menunjukkan nilai di atas atau di bawah nilai rujukan
 Tanda # menunjukkan parameter pemeriksaan telah diakreditasi SNI ISO 15189 oleh KAN, dengan sertifikat no. LM-032-IDN
 Tanda • menunjukkan parameter pemeriksaan tidak diakreditasi SNI ISO 15189 oleh KAN
 Tanda # menunjukkan pemeriksaan dikerjakan di Laboratorium Klinik Prodia Jl Kramat Raya 150
 Interpretasi terhadap hasil hanya dilakukan oleh dokter/klinisi



Prodia



Laboratorium Klinik Prodia
Jl. Jend. Sudirman No. 203 L - M
Pekanbaru
Telp : 0761-8403383
website : <http://www.prodia.co.id>
Akses Hasil Online: <http://hasil.prodia.co.id>

Penanggung Jawab :
Dr. Wilfrid Pangaribuan, SpPK

No. Lab / Tgl : 1905180018 / 18-05-2019
ID Pasien : 0084-1905.00381
Nama Pasien : Bpk. Bob Revi Faldy

Jenis Kelamin : Laki-Laki
Tgl Lahir / Umur : 17-07-1977 / 41 Tahun 10 Bulan
Telepon : 0778 326103

Nama Pemeriksaan	Hasil	Nilai Rujukan	Satuan	Keterangan
- Glukosa °	Negatif (Normal)	Negatif (Normal)	mg/dL	
- Keton °	Negatif	Negatif	mg/dL	
- Urobilinogen °	Normal	Normal <= 1	mg/dL	
- Bilirubin °	Negatif	Negatif	mg/dL	
- Darah (Blood) °	Negatif	Negatif	/µL	
Sedimen Mikroskopis :				
- Eritrosit °	0 - 2	< 2	/LPB	
- Leukosit °	0 - 2	< 5	/LPB	
- Silinder Hyalin °	Negatif	< 2	/LPK	
- Silinder Lain-lain °	Negatif	Negatif	/LPK	
- Epithel Gepeng °	0 - 2	< 10	/LPK	
- Epithel Transitional °	Negatif	< 10	/LPB	
- Epithel Tubulus Ginjal °	Negatif	< 10	/LPB	
- Bakteri °	Negatif	Negatif	/LPB	
- Kristal Normal °	Negatif		/LPB	
- Kristal Abnormal °	Negatif	Negatif	/LPK	
- Lain-lain °	Benang mukosa (+)			

Waktu pengambilan specimen :
Darah EDTA - 18/05/2019 10:37
Darah Li Heparin - 18/05/2019 10:37
Urine - 18/05/2019 10:57

otorisasi oleh KLINIK

Sri Yuliherni
Quality Validator

C/PST/00/096-01/0613
Hal : 2 / 2 @ 20-05-2019 11:16:58 by Sri Yuliherni

Hasil berupa angka menggunakan desimal dengan separator titik
Tanda * menunjukkan nilai di atas atau di bawah nilai rujukan
Tanda ° menunjukkan parameter pemeriksaan telah diakreditasi SNI ISO 15189 oleh KAN, dengan sertifikat no. LM-032-IDN
Tanda # menunjukkan parameter pemeriksaan tidak diakreditasi SNI ISO 15189 oleh KAN
Tanda # menunjukkan pemeriksaan dikerjakan di Laboratorium Klinik Prodia Jl Kramat Raya 150
Interpretasi terhadap hasil hanya dilakukan oleh dokter/klinisi

Penanggung Jawab :

Pengirim : Inspektindo Sinergi Persada - PKB (AME) Dokter : dr. Hendra Saputra
Alamat : Kawasan Industri Sekupang Kav.13
Batam
No. Lab / Tgl : 1905180018 / 18-05-2019 Jenis Kelamin : Laki-Laki
ID Pasien : 0084-1905.00381 Tgl Lahir / Umur : 17-07-1977 / 41 Tahun 10 Bulan
Nama Pasien : Bpk. Bob Revi Faldy Telepon : 0778 326103
Ref ID :
Status hasil :

Nama Pemeriksaan

Hasil

Rontgen Thorax

- No Rontgen
- Temuan

1905180018

Cor : Tidak membesar, Aorta melebar.

Pulmo : Corakan dan hili dalam batas normal.

- Kesan

Cor : Elongatio Aorta.

Pulmo : Normal.

- Saran

Diperiksa oleh
LABORATORIUM KLINIK
 Prodia

Penanggung Jawab :

Pengirim : Inspektindo Sinergi Persada - PKB (AME) Dokter : dr. Hendra Saputra
Alamat : Kawasan Industri Sekupang Kav.13
Batam
No. Lab / Tgl : 1905180018 / 18-05-2019 Jenis Kelamin : Laki-Laki
ID Pasien : 0084-1905.00381 Tgl Lahir / Umur : 17-07-1977 / 41 Tahun 10 Bulan
Nama Pasien : Bpk. Bob Revi Faldy Telepon : 0778 326103
Ref ID :
Status hasil :

Nama Pemeriksaan	Hasil
EKG	
Temuan	-
Kesimpulan	Normal sinus rhythm
Saran	-

Diperiksa oleh,

LABORATORIUM KLINIK

Penanggung Jawab :

Pengirim : Inspektindo Sinergi Persada - PKB (AME) Dokter : dr. Hendra Saputra
Alamat : Kawasan Industri Sekupang Kav.13
Batam
No. Lab / Tgl : 1905180018 / 18-05-2019 Jenis Kelamin : Laki-Laki
ID Pasien : 0084-1905.00381 Tgl Lahir / Umur : 17-07-1977 / 41 Tahun 10 Bulan
Nama Pasien : Bpk. Bob Revi Faldy Telepon : 0778 326103
Ref ID :
Status hasil :

Nama Pemeriksaan	Hasil
AUDIOMETRI	
TELINGA KANAN	
Ambang Dengar Hantaran Udara (dB)	
- Frekuensi 250 Hz	10
- Frekuensi 500 Hz	10
- Frekuensi 1000 Hz	15
- Frekuensi 2000 Hz	15
- Frekuensi 4000 Hz	15
- Frekuensi 8000 Hz	15
- Rerata Ambang dengar Hantaran Udara	13.75
TELINGA KIRI	
Ambang Dengar Hantaran Udara (dB)	
- Frekuensi 250 Hz	10
- Frekuensi 500 Hz	10
- Frekuensi 1000 Hz	15
- Frekuensi 2000 Hz	10
- Frekuensi 4000 Hz	15
- Frekuensi 8000 Hz	10
- Rerata Ambang dengar Hantaran Udara	12.5
Kesimpulan	
- Telinga Kanan	Ambang dengar dalam batas normal
- Telinga Kiri	Ambang dengar dalam batas normal
Saran	

Diperiksa oleh,

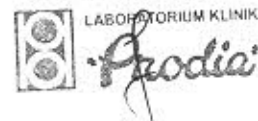

C/PST/00/096-01/0613

Hal : 1 / 1 @ 20-05-2019 11:16:58 by Sri Yuliherni

Hasil berupa angka menggunakan desimal dengan separator titik
Interpretasi terhadap hasil hanya dilakukan oleh dokter/klinisi

Penanggung Jawab :

Pengirim : Inspektindo Sinergi Persada - PKB (AME) Dokter : dr. Hendra Saputra
 Alamat : Kawasan Industri Sekupang Kav.13
 Batam
 No. Lab / Tgl : 1905180018 / 18-05-2019 Jenis Kelamin : Laki-Laki
 ID Pasien : 0084-1905.00381 Tgl Lahir / Umur : 17-07-1977 / 41 Tahun 10 Bulan
 Nama Pasien : Bpk. Bob Revi Faldy Telepon : 0778 326103
 Ref ID :
 Status hasil :

Nama Pemeriksaan	Hasil	Nilai Rujukan	Satuan	Keterangan
SPIROMETRI				
HASIL PEMERIKSAAN				
ANAMNESIS				
Keluhan	Tidak ada			
Kebiasaan Merokok	Tidak			
Riwayat Asma	Tidak			
Tinggi Badan	178		cm	
SVC				
Pengukuran SVC	3.64		Liter	
Prediksi SVC	4.14		Liter	
%Prediksi SVC	87.99		%	
FVC				
Pengukuran FVC	3.15		Liter	
Prediksi FVC	4.14		Liter	
%Prediksi FVC	76.15		%	
FEV1				
Pengukuran FEV1	3.05		Liter	
Prediksi FEV1	3.37		Liter	
%Prediksi FEV1	90.54		%	
FEV1/FVC				
Pengukuran FEV1/FVC	96.83		%	
Prediksi FEV1/FVC	81.66		%	
%Prediksi FEV1/FVC	118.57		%	
KESIMPULAN	Restriksi ringan (Nilai Prediksi menggunakan kriteria Pneumobile Project Indonesia)			
SARAN				

Diperiksa oleh,

 LABORATORIUM KLINIK
Prodia

Penanggung Jawab :

Pengirim : Inspektindo Sinergi Persada - PKB (AME) Dokter : dr. Hendra Saputra
Alamat : Kawasan Industri Sekupang Kav.13
Batam
No. Lab / Tgl : 1905180018 / 18-05-2019 Jenis Kelamin : Laki-Laki
ID Pasien : 0084-1905.00381 Tgl Lahir / Umur : 17-07-1977 / 41 Tahun 10 Bulan
Nama Pasien : Bpk. Bob Revi Faldy Telepon : 0778 326103
Ref ID :
Status hasil :

Nama Pemeriksaan	Hasil	Satuan
------------------	-------	--------

Fisik Dokter	Terlampir	
--------------	-----------	--

Diperiksa oleh
LABORATORIUM KLINIK
 Prodia

Penanggung Jawab :

Pengirim : Inspektindo Sinergi Persada - PKB (AME) Dokter : dr. Hendra Saputra
Alamat : Kawasan Industri Sekupang Kav.13 - Jenis Kelamin : Laki-Laki
 Batam Tgl Lahir / Umur : 17-07-1977 / 41 Tahun 10 Bulan
No. Lab / Tgl : 1905180018 / 18-05-2019 Telepon : 0778 326103
ID Pasien : 0084-1905.00381
Nama Pasien : Bpk. Bob Revi Faldy
Ref ID :
Status hasil :

Nama Pemeriksaan	Hasil
TREADMILL	
Temuan	
METS	9
Max Heart Rate	170
% Max Heart Rate	95
Stage	III
Durasi Test (menit)	07:59
Kesan	Negative ischemic response
Saran	-

Diperiksa oleh,
LABORATORIUM KLINIK



Prodia



Hasil Pemeriksaan Rontgen

0084- 805.00381 41 Tahun 10 Bulan

1901180018

Bpk. Bob Revi Faldy

Inspelindo Sinergi Persada - PKB (AME)

PT. INSPEKTINDO SINERGI PERSADA

UP:HF D

Kawasan Industri Sekupang kav 13, Batam

2942E

Cor : Tak membesar, Aorta melebar

Pulmo : Condakan dan hili dlm

Kesan : A. Elongato aorta
Re small

Date : 10
5 19

Signature :

Dr. Howandy Harryanto, Sp.Rad



Prodia



KAN
Komite Akreditasi Nasional
Laboratorium Medik
LM-032-1DN

Cabang : Prodia
Nama Alat : Audiometri Interacoustics AD 226
Operator :

Pemeriksaan Audiometri

0084-1905.00381 41 Tahun 10 Bulan

1905180018

Bpk. Job Revi Faldy

Inspel tindo Sinergi Persada - PKB (AME)

PT. INSPEKTINDO SINERGI PERSADA

UP-HF D

Kawasan Industri Sekupang kav 13, Batam

29426

Telinga Kanan

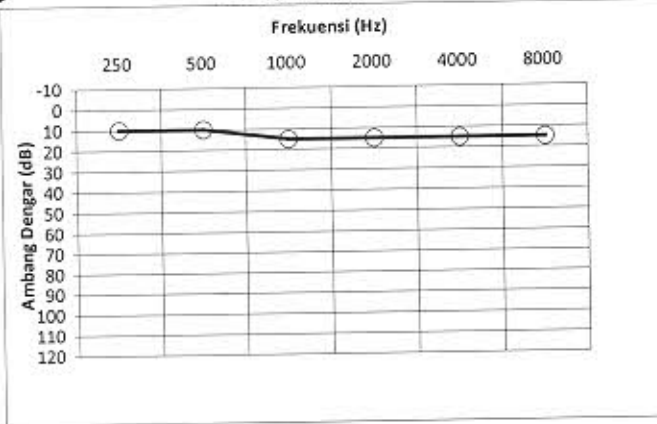

Telinga Kiri

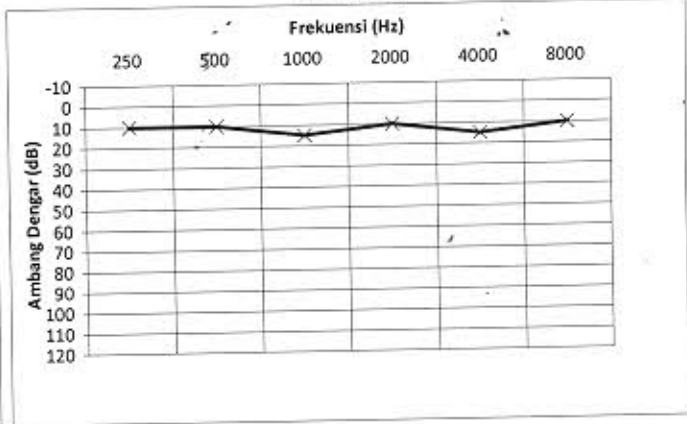

Telinga Kanan

Jenis Pemeriksaan	Frekuensi (Hz)						Rerata	Selisih
	250	500	1000	2000	4000	8000		
Hantaran Udara	10	10	15	15	15	15	13.75	5
Hantaran Tulang							0	

Telinga Kiri

Jenis Pemeriksaan	Frekuensi (Hz)						Rerata	Selisih
	250	500	1000	2000	4000	8000		
Hantaran Udara	10	10	15	10	15	10	12.5	12.5
Hantaran Tulang								

*Rerata ambang dengar pada frekuensi 500, 1000, 2000, 4000 Hz

HASIL PEMBACAAN AUDIOMETRI

Telinga Kanan : Ambang dengar dalam batas normal

Telinga Kiri : Ambang dengar dalam batas normal

Date :

Signature :

[Signature]
FIRMAN SYAH, SpTHT, K1
Spesialis Telinga, Hidung, Tenggorokan
Bedah Kepala & Leher



Prodia



0084- 805.00381 41 Tahun 10 Bulan

190:180018

Bpk. Bob Revi Faldy

Inspel tindo Sinergi Persada - PKB (AME)

PT. INSPEKTINDO SINERGI PERSADA

UP:HF D

Kawasan Industri Sekupang kav 13. Batam

2842E

PEMERIKSAAN JANTUNG -TREADMILL TEST

Ekg : Normal sinus rhythm

Treadmill Test : 07:59

Protokol : Bruce Stage : III

Indikasi Berhenti : Fatigue

Denyut Jantung Tercapai : 170 x/mnt Dari dugaan Max : 179

Tekanan Darah Awal 135/90 mmHg Tertinggi 170/90 mmHg

Perubahan EKG : None

Gelombang :
 Segment ST :
 Gelombang T :
 Aritmia : None

Kesimpulan

Fungsional Klas : I-II

Tingkat Kesegaran Jasmani : AVERAGE

Kapasitas Kerja : 9 Mets

Hasil Treadmill : Negative ischemic response

Saran :

Dokter Jantung



dr. VELLIONA KANTANA SOLO
 No. 199705.04/2070

SPIROMETRY TEST REPORT

Name : BOB REVI FALDY
 ID No. : 002 Date : 18/ 5/2019 11:23
 Sex : Male Birthdate : 17/ 7/1977
 Age : 41 Room temp : 25.0 °C
 Height : 178.0 cm Humidity : 50.0 %
 Weight : 98.0 kg Atm Pr. : 1013.3 hPa
 Predicted : Asian
 Cal. Date : 18/ 5/2019 9: 7
 Physician : _____
 Comment : _____

ITEM	UNIT	MEAS	PRED	%PRED
SVC	L	3.64	4.81	75.5
TV	L	1.60		
ERV	L	1.36	1.70	80.0
IRV	L	0.68		
<hr/>				
FVC	L	3.15	4.71	66.9
FEV1.0	L	3.05	4.08	74.8
FEV6.0	L	3.15		
FEV1/FVC	%	96.83	86.51	111.9
MMEF	L/s	3.87	4.64	83.4
PEF	L/s	6.40	10.67	60.0
FEF25	L/s	6.38	8.24	77.4
FEF50	L/s	4.29	5.38	79.7
FEF75	L/s	2.17	2.39	90.8
FEF75-85	L/s	1.85		
PEF TIME	s	0.11		
FET	s	2.16		
ExtrapV	L	0.10		
ExtrapV%	%	3.17		
FIVC	L	---		
FIVC.0	L	---		
FIVC.0/FVC	%	---		
PIF	L/s	---		

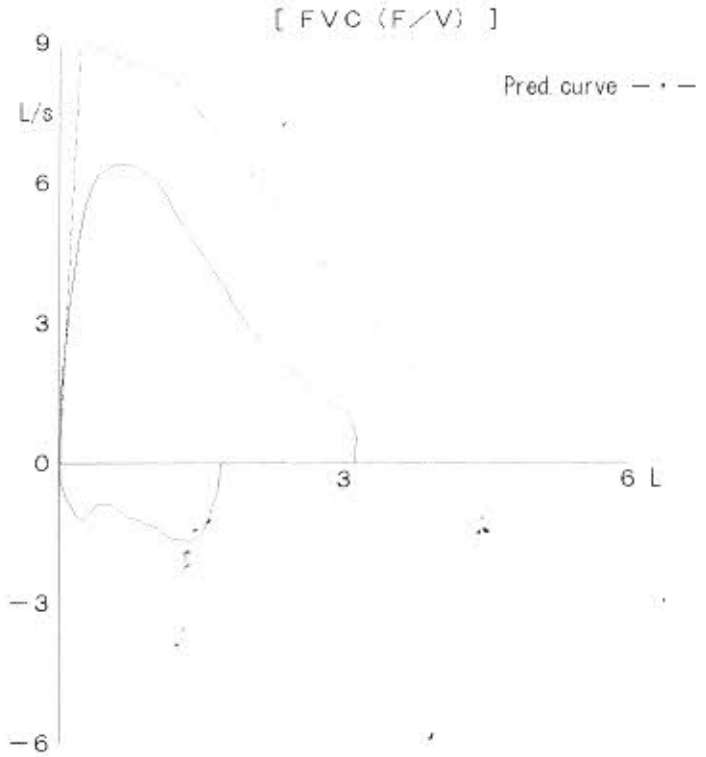
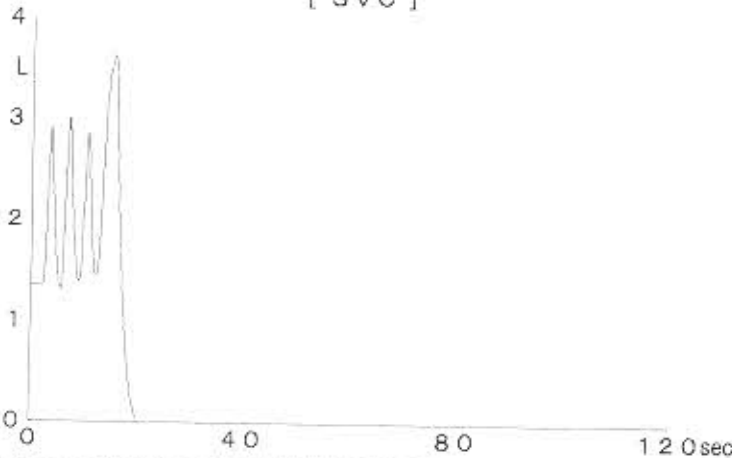
[SVC]

HASIL PEMBACAAN SPIROMETRI

Kompleksi ringan

Signature: _____

Dr. Rohani, SpP (K) FISIR

No. 31/05.04/BPTPM/2014

Persetujuan Membuka Informasi Medis

Saya yang bertanda tangan dibawah ini:

- Nama lengkap : BOB REVI FALDY Nomer Pegawai
- Pekerjaan / Perusahaan : INSPEKTINDO SINERGI PERSADA
- Alamat : MALITASRI BLOK P7
- Telp. :

Dengan akal yang sehat dan tanpa paksaan dari pihak manapun, maka dengan ini saya memberi kuasa kepada:

RS/ Klinik	Alamat	
Kota	Propinsi	Telpon #

 Untuk membuka informasi medis saya. Informasi yang saya diberikan meliputi (bisa dipilih lebih dari satu):

- | | | | |
|--|---|---|--|
| <input type="checkbox"/> Catatan medis lengkap | <input type="checkbox"/> Pemeriksaan Laboratorium | <input type="checkbox"/> Pemeriksaan Mata | <input type="checkbox"/> Pemeriksaan Fisik |
| <input type="checkbox"/> Tes Fungsi Paru | <input type="checkbox"/> Informasi penyakit/ Cedera | <input type="checkbox"/> Laporan X-ray | <input type="checkbox"/> Audiogram |
| <input type="checkbox"/> EKG | <input type="checkbox"/> Lainnya (mohon dijelaskan) | | |

Selanjutnya informasi tersebut diberikan kepada:

Nama	Instansi
Alamat	Propinsi
	Telpon

Untuk keperluan: (Mohon dijelaskan)

Saya mengerti bahwa semua informasi yang dikeluarkan termasuk tetapi tidak terbatas atas riwayat kesehatan, diagnosa dan atau pengobatan terhadap penggunaan obat terlarang dan alkohol, penyakit gangguan mental/ kesehatan jiwa dan atau penyakit menular, termasuk HIV/AIDS.

Saya mengajukan permintaan salinan persetujuan ini. Ya

Nama Pemberi Kuasa	Tanda tangan	Tanggal
--------------------	--------------	---------

Saksi

			
Nama	Tanda tangan	Hubungan	Tanggal

FORMULIR EVALUASI KELAIKAN KERJA

F-002

Prosedur FFD: Pre-Placement Periodic Return to Work For-Cause

Bagian A – Identitas Karyawan (diisi dengan lengkap oleh Karyawan)

Nama Lengkap BOB BEVI FALDI	Tgl. Lahir (hh/bb/tttt) 17 JULI 1977	Jenis Kelamin <input checked="" type="checkbox"/> Laki-Laki <input type="checkbox"/> Perempuan
Pekerjaan (Job Title)	Nama Perusahaan INSPEKTINDO SINERGI PERSADA	Lokasi Kerja <input type="checkbox"/> Offshore <input type="checkbox"/> Onshore
Alamat Rumah PERUM MALAYASIA BLOK D7	Temp / HP 081275182900	Tgl. Peniksa (hh/bb/tttt)

Bagian B – Riwayat Kesehatan Karyawan (diisi dengan benar oleh Karyawan dan dituntun oleh petugas kesehatan) T=Tidak Y=Ya

Sejak Medical Check Up terakhir, apakah Anda pernah atau sedang mengalami :

			T	Y				T	Y					
1	Mengalami gegar otak atau cedera kepala		<input checked="" type="checkbox"/>	<input type="checkbox"/>	13	Rasa lelah yang berlebihan tanpa alasan		<input checked="" type="checkbox"/>	<input type="checkbox"/>	25	Sakit atau cedera leher dan atau tulang belakang		<input checked="" type="checkbox"/>	<input type="checkbox"/>
2	Gangguan mata atau penurunan fungsi penglihatan		<input type="checkbox"/>	<input checked="" type="checkbox"/>	14	Penyakit atau kelainan jantung Palpitasi/jantung berdebar Nyeri/rasa tertekan atau terbakar pada dada		<input type="checkbox"/>	<input type="checkbox"/>	26	Patah tulang, terkilir, dislokasi, amputasi		<input checked="" type="checkbox"/>	<input type="checkbox"/>
3	Epilepsy / ayan		<input checked="" type="checkbox"/>	<input type="checkbox"/>	15	Anemia/kurang darah		<input checked="" type="checkbox"/>	<input type="checkbox"/>	27	Nyeri sendi, rematik		<input checked="" type="checkbox"/>	<input type="checkbox"/>
4	Gangguan pendengaran		<input checked="" type="checkbox"/>	<input type="checkbox"/>	16	Penyakit maag atau gangguan pencernaan		<input checked="" type="checkbox"/>	<input type="checkbox"/>	28	Menggunakan alat bantu gerak/protesa		<input checked="" type="checkbox"/>	<input type="checkbox"/>
5	Penurunan kesadaran, pusing, pingsan, vertigo		<input checked="" type="checkbox"/>	<input type="checkbox"/>	17	Hepatitis (sakit kuning)		<input checked="" type="checkbox"/>	<input type="checkbox"/>	29	Masalah otot dan syaraf		<input checked="" type="checkbox"/>	<input type="checkbox"/>
6	Gangguan atau kelemahan/kelumpuhan pada anggota gerak (lengan dan atau tungkai)		<input checked="" type="checkbox"/>	<input type="checkbox"/>	18	Penurunan berat badan yang berlebih		<input checked="" type="checkbox"/>	<input type="checkbox"/>	30	Mati rasa, kesemutan, gemetar atau kejang		<input checked="" type="checkbox"/>	<input type="checkbox"/>
7	Penyakit kencing manis Jika ya, apakah menggunakan insulin?		<input checked="" type="checkbox"/>	<input type="checkbox"/>	19	Benjolan pada pembuluh getah bening (leher, ketiak dan pangkal paha)		<input checked="" type="checkbox"/>	<input type="checkbox"/>	31	Menggunakan obat-obatan rutin baik yang diresepkan dokter maupun tidak		<input checked="" type="checkbox"/>	<input type="checkbox"/>
8	Suara serak menetap		<input checked="" type="checkbox"/>	<input type="checkbox"/>	20	TBC		<input checked="" type="checkbox"/>	<input type="checkbox"/>	32	Ruam kulit		<input checked="" type="checkbox"/>	<input type="checkbox"/>
9	Asma, gangguan pernafasan, sesak nafas		<input checked="" type="checkbox"/>	<input type="checkbox"/>	21	Buang air besar berwarna gelap/hitam		<input checked="" type="checkbox"/>	<input type="checkbox"/>	33	Pemah operasi		<input checked="" type="checkbox"/>	<input type="checkbox"/>
10	Tekanan darah tinggi Pengobatan untuk tekanan darah tinggi		<input checked="" type="checkbox"/>	<input type="checkbox"/>	22	Gangguan system perkemihan, ginjal, kantung kemih		<input checked="" type="checkbox"/>	<input type="checkbox"/>	34	Masalah emosi, sering gugup, depresi, fobia atau gangguan kejiwaan lain		<input checked="" type="checkbox"/>	<input type="checkbox"/>
11	Stroke		<input checked="" type="checkbox"/>	<input type="checkbox"/>	23	Hernia/burut/usus turun		<input checked="" type="checkbox"/>	<input type="checkbox"/>	35	Mengonsumsi alkohol		<input checked="" type="checkbox"/>	<input type="checkbox"/>
12	Tumor atau kanker		<input checked="" type="checkbox"/>	<input type="checkbox"/>	24	Alergi		<input checked="" type="checkbox"/>	<input type="checkbox"/>	36	Menggunakan narkoba		<input checked="" type="checkbox"/>	<input type="checkbox"/>

Jelaskan untuk setiap jawaban Ya:

MATA KANAN BELAKA KANAN KUN MENYIKAT JAM.

Apakah Anda merokok? Ya Tidak Apakah Anda merolah raga secara rutin minimal 3x/minggu? Ya Tidak

Hazard di tempat kerja: Bising Getaran Benzene Radiasi Bahan Kimia: Lainnya:

Obat-obatan yang dikonsumsi saat ini:

Riwayat perawatan di RS:

Saya menyatakan bahwa informasi yang saya berikan diatas adalah benar dan saya bertanggung jawab dengan informasi tersebut.

Tanda tangan Karyawan

(Signature)

Tanggal (hh/bb/tttt)

18-05-2019

Bagian C. PEMERIKSAAN (diisi oleh petugas pemeriksa kesehatan)

ANTROPOMETRY & VITAL SIGN

TINGGI BADAN 178 cm	BERAT BADAN 98 Kg	BMI 30.9	LINGKAR PERUT 105 cm	TEKANAN DARAH 135/90 mmHg	DENYUT NADI 72x/mt <input checked="" type="checkbox"/> Teratur <input type="checkbox"/> Tidak Teratur	Framingham Score %
------------------------	----------------------	-------------	-------------------------	------------------------------	--	-----------------------

PEMERIKSAAN EKG (Dilakukan pada usia \geq 40th atau ada indikasi gangguan jantung)

Hasil : Normal Tidak Normal.
(jelaskan):

Beri tanda \surd jika ada:
 DM Hipertensi Merokok
 Hyperkholesterolemia Abnormal EKG
 Riwayat penyakit jantung dalam keluarga sebelum umur 60 tahun
 Jika FRS $>$ 20% atau, ada 2 atau lebih kategori diatas, LAKUKAN Treadmill

PEMERIKSAAN TREADMILL

Hasil : Negatif Positif Lainnya:
(jelaskan):

Catatan:

PEMERIKSAAN VO2 max (Hanya untuk Emergency Responder dan Fire Brigade)

Hasil VO2 max:mls/kg/min

Note: Khusus Emergency Responder, target VO2 max: 39 – 42 mls/kg/min.

Catatan:

PEMERIKSAAN FOTO RONTGEN DADA (Diperiksa jika ada Indikasi)

Hasil : Normal Tidak Normal (jelaskan):

Catatan :

PEMERIKSAAN HASIL PEMERIKSAAN SPIROMETRI

- Pemeriksaan dilakukan ketika tidak sedang dalam kondisi flu/pilek
- *Fit for Duty* sebagai *Emergency Responder/Fire Brigade* jika hasil spirometri FEV1 dan FVC minimal $<$ 80% harus dievaluasi dengan perhitungan LLN Pneumobile Indonesia*
 - Tidak menderita TB

Hasil pemeriksaan:

FEV1	FVC	Rasio FEV1/FVC
90.54	76.15	118.57

Kesimpulan:

Normal Tidak Normal: Obstruktif/ Restriktif/ *RINGAN*

Catatan :

*) hasil evaluasi LLN:

dr. HENDRA SAPUTRA



Nama Pemeriksa: No. 290/05.05/DPMP/TS/VIH/2017 Tanda tangan Pemeriksa :

Tgl. Pemeriksaan: 18/05/19

PEMERIKSAAN MATA

Standard:

- Minimal visus 20/40 untuk Driver dengan atau tanpa kaca koreksi untuk setiap mata
- Lapangan pandang horizontal minimal 70° pada masing-masing mata
- Dapat mengenali atau membedakan warna lampu pengatur lalu lintas (Merah, Kuning dan Hijau)
- Buta satu mata TIDAK *qualified* untuk mengemudi
- Kaca mata untuk koreksi agar disebutkan didalam *Medical Clearance*

	Tanpa Koreksi			Dengan Koreksi			Test Buta Warna <input checked="" type="checkbox"/> Normal <input type="checkbox"/> Buta Warna Total <input type="checkbox"/> Buta Warna Sebagian	Lapangan Pandang Kanan: Kiri: Visual Depth
	Kedua Mata	Mata Kanan	Mata Kiri	Kedua Mata	Mata Kanan	Mata Kiri		
Jarak Jauh	20/ 6/6	20/ 6/12	20/ 6/6	20/ 6/	20/ 6/	20/ 6/		
Jarak Dekat	J# 25	J# 60	J# 25	J#	J#	J#		

Kesimpulan: Normal : Pakai Kaca Mata Tidak Pakai Kaca Mata Tidak Normal (jelaskan):

Catatan:

dr. HENDRA SAPUTRA

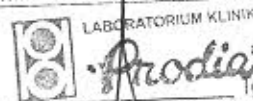

Nama Pemeriksa : Tanda tangan Pemeriksa :

Tgl. Pemeriksaan: 18/05/19

PEMERIKSAAN TELINGA (Audiometri/Tes berbisik)

Standar:

- Dapat mendengar suara bisikan dari jarak ≥ 1.65 meter dengan atau tanpa alat bantu dengar (*hearing aid*) ATAU
- Rata-rata penurunan pendengaran pada telinga yang terbaik ≤ 40 dB dengan atau tanpa menggunakan alat bantu dengar

Menggunakan alat bantu dengar? Ya Tidak

Test Berbisik: Telinga kanan: meter Telinga kiri: meter

Audiometri (dB):

Telinga Kiri							
Hz	500	1000	2000	3000	4000	6000	8000
dB	10	15	10		15		10

Telinga Kanan							
Hz	500	1000	2000	3000	4000	6000	8000
dB	10	15	15		15		15

Ambang dengar rata-rata: Telinga kiri: ¹² dB Telinga kanan: ¹⁴ dB

Kesimpulan: Normal Tidak Normal (jelaskan).....

Catatan:

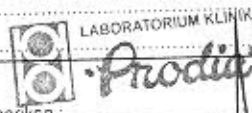

Nama Pemeriksa: dr. HENDRA SAPUTRA

Tgl. Pemeriksaan: 18/05/19

PEMERIKSAAN LABORATORIUM

Pemeriksaan:	Hasil:
Darah rutin (HB, Sel darah putih, Hitung Jenis, LED)	<input checked="" type="checkbox"/> Normal <input type="checkbox"/> Tidak Normal :
Kimia darah (Gula darah, <i>2hpp</i> , Kolesterol HDL)) jika ada riwayat DM	<input type="checkbox"/> Normal <input checked="" type="checkbox"/> Tidak Normal : <u>periksa gula darah puasa</u>
Urine (Darah, Glukosa, protein, Sedimen)	<input checked="" type="checkbox"/> Normal <input type="checkbox"/> Tidak Normal :
Drug Test (<i>Amphetamine, Cocaine, Methamphetamine, Morphine, THC</i>)	<input type="checkbox"/> Negative <input type="checkbox"/> Positive: <i>Cocain / Amphetamine / Methamphetamine / THC / Morphin</i>
Kultur Stool (khusus untuk <i>Food handler</i>)	<input type="checkbox"/> Normal <input type="checkbox"/> Tidak Normal :

Bagian D. PEMERIKSAAN DOKTER

Garis bawahi setiap kelainan yang ditemukan. Jelaskan setiap temuan tersebut pada tempat yang telah disediakan. (Y=Ya, T= Tidak)

No	Bagian Tubuh/Sistem	Pemeriksaan	Y	T	Penjelasan
1	Kepala	Ada tanda-tanda cedera?		<input checked="" type="checkbox"/>	
2	Mata	Pupil tidak normal, reaksi terhadap cahaya, akomodasi, gerakan mata, keseimbangan otot-otot mata, gerakan-gerakan ekstraokuler, <i>nystagmus, exophthalmos</i> Retinopati, katarak, afakia, glaucoma, degenerasi <i>macular</i> (kirim ke Spesialis jika diperlukan)		<input checked="" type="checkbox"/>	
3	Telinga	Pengerasan (<i>scarring</i>) <i>membrane timpani</i> , penyumbatan kanalis eksternal, perforasi <i>membrane timpani</i>		<input checked="" type="checkbox"/>	
4	Hidung, mulut dan tenggorokan	Deformitas (yang tidak dapat diperbaiki dan mengganggu proses menelan dan bernafas)		<input checked="" type="checkbox"/>	
5	Dada dan sistem pernafasan	Benjolan <i>abnormal</i> , kelainan dinding dada, laju pernafasa, suara pernafasan, <i>wheezing</i> , gangguan fungsi pernafasan, <i>sianosis</i> (Temuan yang <i>abnormal</i> mungkin memerlukan pemeriksaan tambahan seperti uji fungsi paru dan <i>X-ray</i>)		<input checked="" type="checkbox"/>	

6	Sistem jantung dan pembuluh darah	Murmur, suara tambahan, pembesaran jantung, pemakaian alat pacu jantung, <i>defibrillator implant</i> , pulse abnormal, suara (<i>bruit</i>) arterial, dan vena verikosis		✓
7	Abdomen dan organ didalamnya	Pembesaran hati, limpa, adanya massa, dan kelemahan dinding <i>abdomen</i> yang bermakna		✓
8	Tulang belakang dan muskuloskeletal	Ada riwayat operasi, cedera, kelainan bentuk, keterbatasan pergerakan (ROM), keaktifan anggota tubuh		✓
9	Sistem perkemihan	<i>Hernia</i>		✓
10	Ekstremitas (tangan dan kaki)	Kehilangan atau cacat: tungkai, kaki, jari kaki, tangan, jari tangan, kelainan bentuk, <i>atrophy</i> , kelemahan, kelumpuhan, <i>clubbing</i> , <i>edema</i> , <i>hypotonic</i> , insufisiensi cengkraman, insufisiensi mobilitas dan kekuatan tungkai bawah		✓
11	Persarafan	Gangguan: keseimbangan, koordinasi, bicara, reflek tendon asimetris Abnormal: fungsi sensori/positional, ataksia/reflek <i>patellar/Babinsky</i>		✓
12	Kulit dan kelenjar getah bening	<i>Dermatitis: scabies</i> , eksim, jerawat Benjolan pada leher, ketiak, pangkal paha		✓
13	Tumor dan keganasan	Adanya benjolan yang tidak normal, kelainan yang mengarah ke keganasan		✓
14	Penampilan umum	Bersih/kotor, rapi/tidak rapi		✓
15	Lainnya, jelaskan			
Khusus untuk Food Handler				
16	Personal Hygiene	Penampilan kotor, kuku panjang, ada jerawat bernanah		

Komentar Dokter : (jelaskan penemuan signifikan yang tertera di atas)

.....

.....

.....

.....

.....

BAGIAN F. REKOMENDASI KELAIKAN KERJA

F.1 Klasifikasi Kelaikan Kerja:

A. Laik Kerja, masa berlaku: 3 bulan 6 bulan 1 tahun

B. Laik Kerja Dengan Batasan:

1.
2.
3.
4.

C. Tidak Laik Kerja:

Permanen Sementara, dievaluasi setelahminggu/bulan

D. Tidak dapat memenuhi evaluasi yang diminta, dengan alasan:

Permanen 6 minggu 11/2019

F.2 Rekomendasi:

tes 6 minggu 2 jam / 1x

F.3 Catatan:

- Harus menggunakan kaca mata
- Harus menggunakan alat bantu dengar

Nama Dokter/Pemeriksa
HENDRA SAPUTRA
No. 1005.26/DPMP/11/III/2017

Tanda tangan

LABORATORIUM KLINIK
Prodia

Tanggal (hh/bb/tttt)

(tanggal rekomendasi diberikan dokter menandatangani clearance)

2-5-2019

Nama RS/Klinik

Alamat

Resume Evaluasi Kelaikan Kerja untuk Karyawan Kontraktor

F-003

IDENTITAS KARYAWAN			
Nama Bob Rari Fadly	Tanggal Lahir (hh/bb/tttt) 17-07-1977	Jenis Kelamin <input checked="" type="checkbox"/> Laki-Laki <input type="checkbox"/> Perempuan	Lokasi Kerja <input type="checkbox"/> Onshore <input type="checkbox"/> Offshore
Nama Perusahaan Impaktindo Energi-P	FFD Procedure: <input type="checkbox"/> Pre-placement <input type="checkbox"/> Periodic <input type="checkbox"/> Return to Work <input type="checkbox"/> For Cause		
Job Title: <input type="checkbox"/> Food Handlers <input type="checkbox"/> Emergency Responder <input type="checkbox"/> Fire Brigade <input type="checkbox"/> Drivers <input type="checkbox"/> Offshore Oil & Gas Workers <input type="checkbox"/> Crane Operator <input type="checkbox"/> Onshore Non-Sedentary Workers <input type="checkbox"/> Sedentary			

REKOMENDASI KELAIKAN KERJA	
<input type="checkbox"/>	Laik Kerja, Masa berlaku: <input type="checkbox"/> 3 bulan <input type="checkbox"/> 6 bulan <input type="checkbox"/> 1 tahun
<input type="checkbox"/>	Laik Kerja dengan Batasan:
1.
2.
3.
4.
<input type="checkbox"/>	Tidak Laik Kerja: <input type="checkbox"/> Permanen <input type="checkbox"/> Sementara, dievaluasi setelah..... minggu/bulan
<input checked="" type="checkbox"/>	Tidak dapat memenuhi evaluasi yang diminta, dengan alasan: peningkatan evl.k.k. p.ada
Rekomendasi (jika diperlukan tindak lanjut): 1.5 (Lokasi 2 Jan 17)	

Catatan: <input type="checkbox"/> Harus menggunakan kaca mata <input type="checkbox"/> Harus menggunakan alat bantu dengar		
Dokter Pemeriksa DR. HENDRA SAPUTRA <small>No. 230/05.05/DPMP/TS/P/III/2017</small>	Tanda Tangan Prodia	Tanggal (hh/bb/tttt) 21-05-2019
Nama Provider Prodia Pekanbaru	Alamat & No. Telp Sudirman 203 Lt	



Prodia



Jl. Cempaka 80
Pekanbaru
Telp : 0761-45542,45543
Fax : 0761-45543

Penanggung Jawab :
Dr. Wilfrid Pangaribuan, SpPK

Pengirim : Inspektindo Sinergi Persada - PKB (AME) Dokter
 Alamat : Kawasan Industri Sekupang Kav.13 Batam
 No. Lab/Tgl. : 1905180018 / 18-05-2019
 ID Pasien : 0084-1905.00381
 Nama Pasien : Bpk. Bob Revi Faldy
 Jenis Kelamin : Laki-Laki
 Tgl.Lahir/Umur : 17-07-1977 / 41 Tahun 10 Bulan
 Alamat : PT. INSPEKTINDO SINERGI PERSADA UP:HRD Kawasan Industri Sekupang kav 13, Batam 29428
 Telepon : 0778 326103
 Departemen : Jabatan :
 Bagian : NPK/NIK :
 Lokasi :
 Pendidikan : Status Pernikahan Menikah

Nama Pemeriksaan	Hasil
------------------	-------

A. RIWAYAT MEDIS

• SALURAN NAFAS

Difteria	Tidak
Sinusitis	Tidak
Bronchitis	Tidak
Batuk darah	Tidak
TBC	Tidak
Radang paru	Tidak
Asma	Tidak
Sesak nafas	Tidak

• GINJAL DAN SALURAN KEMIH

Sulit buang air kecil	Tidak
Radang Saluran kemih	Tidak
Penyakit ginjal	Tidak
Kencing batu	Tidak
Inkontinensia urin	Tidak

• JARINGAN SARAF

Radang selaput otak	Tidak
Gegar otak	Tidak
Polio	Tidak
Ayan / Epilepsi	Tidak
Stroke / Lumpuh	Tidak
Sakit kepala	Tidak

• SALURAN CERNA

Typhoid	Tidak
Muntah darah	Tidak



Prodia



Jl. Cempaka 80
Pekanbaru
Telp : 0761-45542,45543
Fax : 0761-45543

Penanggung Jawab :
Dr. Wilfrid Pangaribuan, SpPK

No. Lab/Tgl. : 1905180018 / 18-05-2019
ID Pasien : 0084-1905.00381
Nama Pasien : Bpk. Bob Revi Faldy

Jenis Kelamin : Laki-Laki
Tgl.Lahir/Umur : 17-07-1977 / 41 Tahun 10 Bulan
Telepon : 0778 326103

Nama Pemeriksaan	Hasil
Sulit buang air besar	Tidak
Sakit lambung / Maag	Tidak
Penyakit kuning	Tidak
Penyakit kandung empedu	Tidak
Gangguan menelan	Tidak
Inkontinensia alvi	Tidak
• KULIT KELAMIN	
Cacar air	Tidak
Jamur kulit	Tidak
Penyakit kelamin	Tidak
• JANTUNG	
Serangan jantung	Tidak
Nyeri dada	Tidak
Rasa berdebar	Tidak
Tekanan darah tinggi	Tidak
• PEMBULUH DARAH	
Ambeien / Wasir	Tidak
Varises	Tidak
• KELENJAR	
Penyakit gondok / Thyroid	Tidak
• SENDI DAN TULANG	
Radang sendi / Rematik	Tidak
• PENYAKIT LAINNYA	
Alergi makanan	Tidak
Makanan :	-
Alergi obat	Tidak
Obat :	-
Tetanus	Tidak
Pingsan	Tidak
Pelupa	Tidak
Sulit konsentrasi	Tidak
Gangguan penglihatan	Tidak
Gangguan pendengaran	Tidak
Sakit pinggang	Tidak
Tumor ganas / Kanker	Tidak
Penyakit jiwa	Tidak
TBC Kulit	Tidak
TBC tulang dan lainnya	Tidak

No. Lab/Tgl. : 1905180018 / 18-05-2019
 ID Pasien : 0084-1905.00381
 Nama Pasien : Bpk. Bob Revi Faldy

 Jenis Kelamin : Laki-Laki
 Tgl.Lahir/Umur : 17-07-1977 / 41 Tahun 10 Bulan
 Telepon : 0778 326103

Nama Pemeriksaan	Hasil
Campak	Tidak
Malaria	Tidak
Diabetes	Tidak
Gangguan tidur	Tidak
Apakah pernah dirawat di rumah sakit ?	Tidak
Apakah pernah mengalami kecelakaan ?	Tidak
Apakah pernah dioperasi ?	Tidak
Keluhan kesehatan saat ini	-
Obat-obatan yang sering digunakan	-
Alergi lain	-
Kebiasaan	
- Minuman Alkohol	Tidak
- Merokok	Tidak
- Mulai merokok pada usia	
- Mulai berhenti merokok tahun	
- Olah raga	Ya (2 kali / minggu) Jenis : sepeda
B. RIWAYAT VAKSINASI	
Hepatitis A	Tidak
Hepatitis B	Tidak
Typhoid	Ya
BCG	Ya
Polio	Ya
DPT	Ya
Campak	Ya
Tetanus	Ya
Lain-lain	Tidak
C. RIWAYAT PAJANAN PADA PEKERJAAN	
• FISIK	
Kebisingan	Tidak
Suhu panas	Tidak
Suhu dingin	Tidak
Radiasi bukan pengion (gel mikro, infrared, medan listrik, dll)	Tidak
Radiasi pengion (sinar X, Gamma, dll)	Tidak
Getaran lokal	Tidak
Getaran seluruh tubuh	Tidak
Ketinggian	Tidak
Lain-lain	-



Prodia



Jl. Cempaka 80
Pekanbaru
Telp : 0761-45542,45543
Fax : 0761-45543

Penanggung Jawab :
Dr. Wilfrid Pangaribuan, SpPK

No. Lab/Tgl. : 1905180018 / 18-05-2019
ID Pasien : 0084-1905.00381
Nama Pasien : Bpk. Bob Revi Faldy

Jenis Kelamin : Laki-Laki
Tgl.Lahir/Umur : 17-07-1977 / 41 Tahun 10 Bulan
Telepon : 0778 326103

Nama Pemeriksaan	Hasil
• KIMIA	
Debu anorganik (silika, semen, dll)	Tidak
Debu organik (kapas, tekstil, gandum)	Tidak
Asap	Tidak
Bahan kimia berbahaya :	
- Logam berat (Timah Hitam, Air Raksa, dll)	Tidak
- Pelarut organik (Benzene, Alkil, Toluene, dll)	Tidak
- Iritan asam (Air keras, Asam Sulfat)	Tidak
- Iritan basa (Amoniak, Soda api)	Tidak
- Cairan pembersih (Amonia, Klor, Kaporit)	Tidak
- Pestisida	Tidak
- Uap logam (Mangan, Seng)	Tidak
Lain-lain	-
• BIOLOGI	
Bakteri / Virus / Jamur / Parasit	Tidak
Darah / cairan tubuh lain	Tidak
Nyamuk / serangga / lain-lain	Tidak
Limbah (kotoran manusia / hewan)	Tidak
Lain-lain	-
• PSIKOLOGIS	
Beban Kerja tidak sesuai dengan waktu & jumlah pekerjaan	Tidak
Pekerjaan tidak sesuai dengan pengetahuan dan keterampilan	Tidak
Ketidakjelasan tugas	Tidak
Hambatan jenjang karir	Tidak
Bekerja giliran (shift)	Tidak
Konflik dengan teman sekerja	Tidak
Konflik dalam keluarga	Tidak
Lain-lain	-
• ERGONOMIS	
Gerakan berulang dengan tangan	Tidak
Angkat / angkut berat	Tidak
Duduk lama > 4 jam terus menerus	Tidak
Berdiri lama > 4 jam terus menerus	Tidak
Posisi tubuh tidak ergonomis	Tidak
Pencahayaan tidak sesuai	Tidak
Bekerja dengan layar / monitor 4 jam / lebih dalam sehari	Tidak
Lain-lain	-



Prodia



Jl. Cempaka 80
Pekanbaru
Telp : 0761-45542,45543
Fax : 0761-45543

Penanggung Jawab :
Dr. Wilfrid Pangaribuan, SpPK

No. Lab/Tgl. : 1905180018 / 18-05-2019
ID Pasien : 0084-1905.00381
Nama Pasien : Bpk. Bob Revi Faldy

Jenis Kelamin : Laki-Laki
Tgl.Lahir/Umur : 17-07-1977 / 41Tahun 10 Bulan
Telepon : 0778 326103

Nama Pemeriksaan	Hasil
------------------	-------

RIWAYAT KESEHATAN KELUARGA

Darah tinggi	Tidak
Kanker	Tidak
Ambeien	Tidak
Asma	Tidak
Jantung	Tidak
TBC	Tidak
Stroke / lumpuh separuh badan	Tidak
Kencing manis	Tidak
Gangguan jiwa	Tidak
Penyakit kuning / hati	Tidak
Kelainan darah (Thalasemia dll)	Tidak
Apakah orang tua anda sudah meninggal ?	Belum

PEMERIKSAAN FISIK

1. TANDA VITAL

a. Nadi	72 x / menit
Isi	Cukup
Irama	Teratur
b. Pernafasan	18 x / menit
Irama	Teratur
c. Tekanan darah Sistolik (duduk)	135 mm Hg
Tekanan darah Diastolik (duduk)	90 mm Hg
d. Suhu tubuh	36.7 °C
e. Lain-lain	-

2. STATUS GIZI

a. Tinggi badan	178 cm
Berat badan	98 Kg
IMT	30.19 Kg/m ²
Lingkar perut	105 cm
b. Bentuk badan	Piknikus
c. Lain-lain	-

3. TINGKAT KESADARAN

a. Compos Mentis	Ya
b. Kualitas Kontak	Baik
c. Lain-lain	-

4. KULIT DAN KUKU

a. Kulit	Normal
b. Selaput lendir	Normal



Prodia



Jl. Cempaka 80
Pekanbaru
Telp : 0761-45542,45543
Fax : 0761-45543

Penanggung Jawab :
Dr. Wilfrid Pangaribuan, SpPK

No. Lab/Tgl. : 1905180018 / 18-05-2019
ID Pasien : 0084-1905.00381
Nama Pasien : Bpk. Bob Revi Faldy

Jenis Kelamin : Laki-Laki
Tgl.Lahir/Umur : 17-07-1977 / 41Tahun 10 Bulan
Telepon : 0778 326103

Nama Pemeriksaan	Hasil
c. Kuku	Normal
d. Lain-lain	-
5. KEPALA	
a. Tulang	Normal
b. Kulit kepala	Normal
c. Rambut	Normal
d. Bentuk wajah	Simetris
e. Lain-lain	-
6. MATA	
a. Persepsi warna	Normal
b. Kelopak mata	
Kanan	Normal
Kiri	Normal
c. Konjungtiva	
Kanan	Normal
Kiri	Normal
d. Kesegaran / Gerak bola mata	
Kanan	Normal
Kiri	Normal
e. Sklera	
Kanan	Normal
Kiri	Normal
f. Lensa mata	
Kanan	Tidak Keruh
Kiri	Tidak Keruh
g. Visus Jauh	
Tanpa Kacamata	
Kanan	Tidak Normal 6/12
Kiri	Normal 6/6
Dengan Kacamata	
Kanan	
Kiri	
h. Visus Dekat	
Tanpa Kacamata	
Kanan	Tidak Normal 60
Kiri	Normal 25



Prodia



Jl. Cempaka 80
Pekanbaru
Telp : 0761-45542,45543
Fax : 0761-45543

Penanggung Jawab :
Dr. Wilfrid Pangaribuan, SpPK

No. Lab/Tgl. : 1905180018 / 18-05-2019
ID Pasien : 0084-1905.00381
Nama Pasien : Bpk. Bob Revi Faldy

Jenis Kelamin : Laki-Laki
Tgl.Lahir/Umur : 17-07-1977 / 41 Tahun 10 Bulan
Telepon : 0778 326103

Nama Pemeriksaan	Hasil
Dengan Kacamata	
Kanan	
Kiri	
i. Lain-lain	-
7. THT	
TELINGA	
a. Daun telinga	
Kanan	Normal
Kiri	Normal
b. Liang telinga	
Kanan	Normal
Kiri	Normal
Serumen	
- Kanan	Tidak ada
- Kiri	Tidak ada
c. Membrana timpani	
Kanan	Intak
Kiri	Intak
d. Kesan pendengaran	
Kanan	Normal
Kiri	Normal
e. Lain-lain	-
HIDUNG	
a. Meatus nasi	Normal
b. Septum nasi	Normal
c. Konka nasal	Normal
d. Nyeri ketok sinus maksilaris	Normal
e. Lain-lain	-
TENGGOROKAN	
a. Pharynx	Normal
b. Tonsil	
Kanan	Normal
Ukuran	T1
Kiri	Normal
Ukuran	T1
c. Palatum	Normal
d. Lain-lain	-
8. MULUT	



Prodia



KAN
Komite Akreditasi Nasional
Laboratorium Medik
LM-032-IDN

Jl. Cempaka 80
Pekanbaru
Telp : 0761-45542,45543
Fax : 0761-45543

Penanggung Jawab :
Dr. Wilfrid Pangaribuan, SpPK

No. Lab/Tgl. : 1905180018 / 18-05-2019
ID Pasien : 0084-1905.00381
Nama Pasien : Bpk. Bob Revi Faldy

Jenis Kelamin : Laki-Laki
Tgl.Lahir/Umur : 17-07-1977 / 41 Tahun 10 Bulan
Telepon : 0778 326103

Nama Pemeriksaan	Hasil
a. Bibir	Normal
b. Lidah	Normal
c. Gusi	Normal
d. Lain-lain	-
9. LEHER	
a. Gerakan leher	Normal
b. Kelenjar Thyroid	Normal
c. Pulsasi Carotis	Normal
d. Tekanan Vena Jugularis	Normal
e. Trachea	Normal
f. Lain-lain	-
10. DADA	
a. Bentuk	Simetris
b. Mammae	Normal
Tumor	Tidak
c. Lain-lain	-
11. PARU - PARU DAN JANTUNG	
a. Palpasi	Normal
b. Perkusi :	
Kanan	Sonor
Kiri	Sonor
Iktus kordis	Normal
Batas jantung	Normal
c. Auskultasi :	
Bunyi nafas :	
Kanan	Vesikular
Kiri	Vesikular
Bunyi nafas tambahan :	
Kanan	Tidak ada
Kiri	Tidak ada
Bunyi jantung	Normal
d. Lain-lain	-
12. ABDOMEN, GENITALIA, DAN PERIANAL	
a. Inspeksi	Normal
b. Perkusi	Timpani
c. Auskultasi Bising Usus	Normal
d. Hati	Tidak Teraba
e. Limpa	Normal



Prodia



Jl. Cempaka 80
Pekanbaru
Telp : 0761-45542,45543
Fax : 0761-45543

Penanggung Jawab :
Dr. Wilfrid Pangaribuan, SpPK

No. Lab/Tgl. : 1905180018 / 18-05-2019
ID Pasien : 0084-1905.00381
Nama Pasien : Bpk. Bob Revi Faldy

Jenis Kelamin : Laki-Laki
Tgl.Lahir/Umur : 17-07-1977 / 41 Tahun 10 Bulan
Telepon : 0778 326103

Nama Pemeriksaan	Hasil
f. Ginjal :	
Nyeri ketok :	
Kanan	Negatif
Kiri	Negatif
Ballotement :	
Kanan	Negatif
Kiri	Negatif
g. Kandung kemih	Normal
h. Anus / Rektum / Perianal	Tidak bersedia diperiksa
i. Genitalia Eksterna	Tidak bersedia diperiksa
j. Prostat (khusus Laki-laki)	Tidak bersedia diperiksa
k. Lain-lain	-
13. PUNGGUNG DAN EKSTRIMITAS	
a. Vertebra	Normal
- Nyeri tekan	Tidak ada
- Spasme	Tidak ada
b. Ekstrimitas Atas	
- Bentuk dan Simetrisitas	
Kanan	Normal
Kiri	Normal
- Gerakan	
Kanan	Normal
Kiri	Normal
- Kekuatan	
Kanan	Normal (5)
Kiri	Normal (5)
- Tulang dan Sendi	
Kanan	Normal
Kiri	Normal
- Sensibilitas	
Kanan	Normal
Kiri	Normal
- Vaskular	
Kanan	Normal
Kiri	Normal
c. Ekstremitas bawah	
- Bentuk dan Simetrisitas	
Kanan	Normal



Prodia



Jl. Cempaka 80
Pekanbaru
Telp : 0761-45542,45543
Fax : 0761-45543

Penanggung Jawab :
Dr. Wilfrid Pangaribuan, SpPK

No. Lab/Tgl. : 1905180018 / 18-05-2019
ID Pasien : 0084-1905.00381
Nama Pasien : Bpk. Bob Revi Faldy

Jenis Kelamin : Laki-Laki
Tgl.Lahir/Umur : 17-07-1977 / 41Tahun 10 Bulan
Telepon : 0778 326103

Nama Pemeriksaan	Hasil
Kiri	Normal
- Gerakan	
Kanan	Normal
Kiri	Normal
- Kekuatan	
Kanan	Normal (5)
Kiri	Normal (5)
- Tulang dan Sendi	
Kanan	Normal
Kiri	Normal
- Sensibilitas	
Kanan	Normal
Kiri	Normal
- Vaskular	
Kanan	Normal
Kiri	Normal
d. Lain-lain	-
14. SYARAF / FUNGSI LUHUR	
a. Daya ingat	Baik
b. Orientasi	
Waktu	Baik
Orang	Baik
Tempat	Baik
c. Sikap	Kooperatif
d. Kesan Saraf Otak	Normal
Fungsi Sensorik	
Kanan	Normal
Kiri	Normal
Fungsi Otonom	
Kanan	Normal
Kiri	Normal
Gerakan abnormal	
Kanan	Tidak
Kiri	Tidak
Refleksi Fisiologis patela	
Kanan	Normal
Kiri	Normal
Refleksi Biseps dan Triceps	



Prodia



KAN
Komite Akreditasi Nasional
Laboratorium Medik
LM-032-IDN

Jl. Cempaka 80
Pekanbaru
Telp : 0761-45542,45543
Fax : 0761-45543

Penanggung Jawab :
Dr. Wilfrid Pangaribuan, SpPK

No. Lab/Tgl. : 1905180018 / 18-05-2019
ID Pasien : 0084-1905.00381
Nama Pasien : Bpk. Bob Revi Faldy

Jenis Kelamin : Laki-Laki
Tgl.Lahir/Umur : 17-07-1977 / 41 Tahun 10 Bulan
Telepon : 0778 326103

Nama Pemeriksaan	Hasil
Kanan	Normal
Kiri	Normal
Refleksi Patologis Babinsky	
Kanan	Normal
Kiri	Normal
e. Lain-lain	-
15. KELENJAR GETAH BENING	
a. Leher	Normal
b. Submandibula	Normal
c. Ketiak	Normal
d. Inguinal	Normal
e. Lain-lain	-

PEMERIKSAAN GIGI

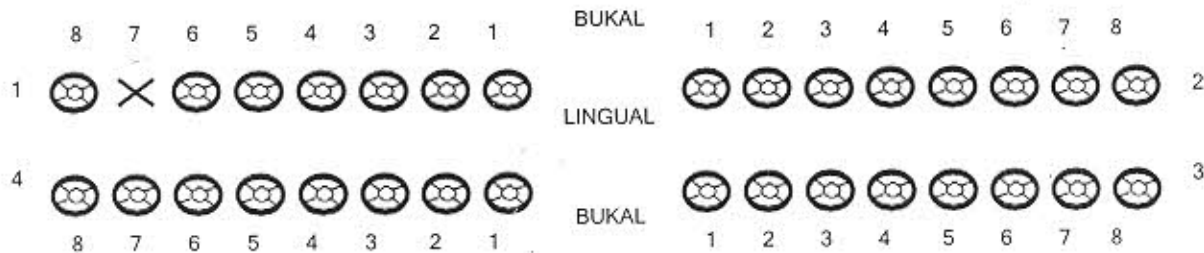

KARANG GIGI = —
 CROWN FRACTURE = **CF**
 GIGI HILANG = **X**
 CARIES = **C**
 SISA AKAR = **R**
 LAIN-LAIN = **L**

IMPAKSI/TIDAK TUMBUH =
 PERAWATAN SAL. AKAR =
 TUMPATAN =
 GIGI PALSU = **P**
 GANGREN = **G**



Prodia



Jl. Cempaka 80
Pekanbaru
Telp : 0761-45542,45543
Fax : 0761-45543

Penanggung Jawab :
Dr. Wilfrid Pangaribuan, SpPK

No. Lab/Tgl. : 1905180018 / 18-05-2019
ID Pasien : 0084-1905.00381
Nama Pasien : Bpk. Bob Revi Faldy

Jenis Kelamin : Laki-Laki
Tgl.Lahir/Umur : 17-07-1977 / 41 Tahun 10 Bulan
Telepon : 0778 326103

KESIMPULAN :

- Pemeriksaan fisik : Obesitas sentral, gigi hilang 17, prehipertensi
- Rontgen thorax : Cor : elongatio aorta; pulmo : normal
- Spirometri : Restriksi ringan
- Anamnesa : Tidak ada keluhan
- EKG : Normal
- Audiometri : Normal
- Treadmill : Negative ischemic response
- Laboratorium : Peningkatan glukosa puasa

SARAN :

- Batasi konsumsi tinggi lemak dan karbohidrat
- Lakukan olahraga teratur 3-5 kali seminggu lebih kurang 1 jam
- Tes glukosa puasa 2 jam PP

SARAN KESEHATAN KERJA :

- Fit dengan catatan

LABORATORIUM KLINIK
 Prodia
dr. HENDRA SAPUTRA
No. 290/05.Pemeriksa 19/05/2017

HASIL PEMERIKSAAN ELEKTROKARDIOGRAFI

CE0459

AGE/SEX = /

NAME =

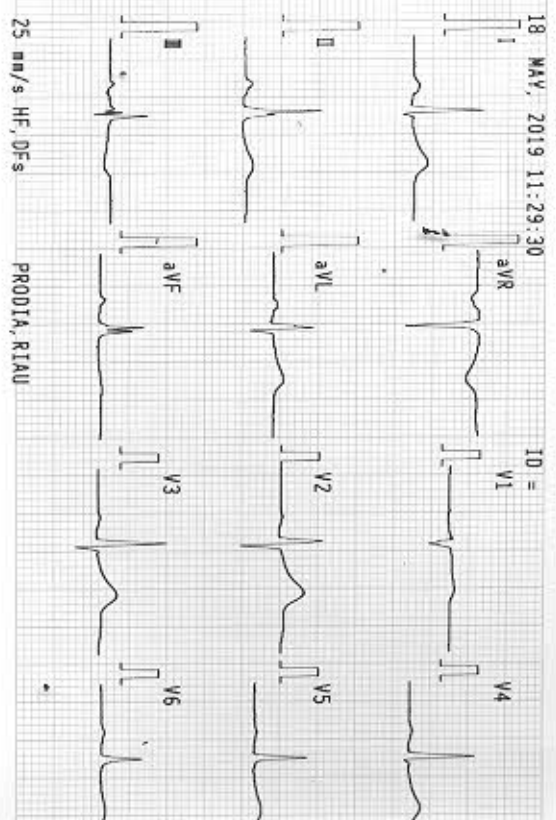
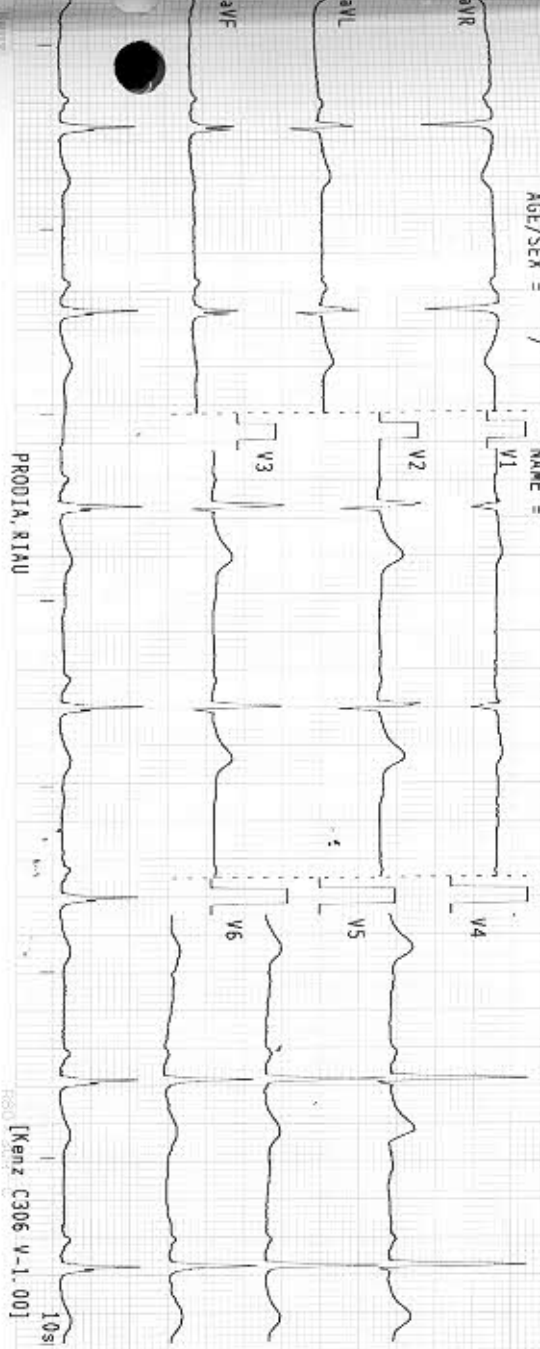

CE0459

NORMAL ECG ***** AVERAGING

1 Counterclockwise rotation
7 Normal sinus rhythm

STRESS TEST : YES

• Virtually within normal limits.

0084-905.00381 41 Tahun 10 Bulan
1901180018
 Bpk. Ilob Revi Faldy
 Inspektindo Sinergi Persada - PK8 (AME)
 PT. INSPEKTINDO SINERGI PERSADA
 UP-HF D
 Kawasan Industri Sekupang kav 13, Batam
 29426

[Kenz C306 V-1.00]

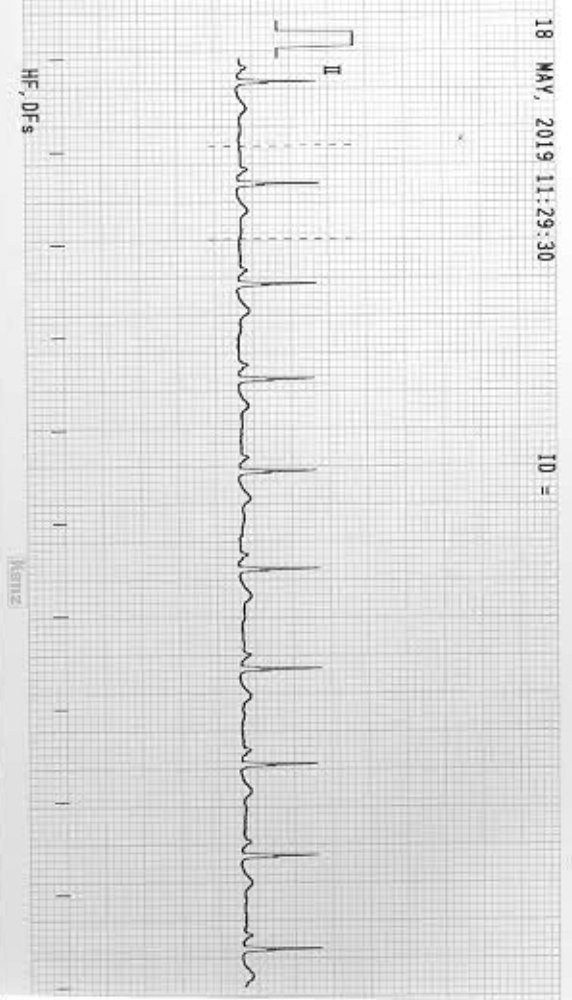

Diagnosis EKG

dr. VESTYIA KAKTINI, Sp.JP

Bob Revi Faldi
1906180018

Protocol Bruce
Stage Spd/Grd Rest 00:33
0.0 km/h 0.0%

RPE	METs(a)	HR	Target HR	HR	LVL	SLP
--	1.0	60	152	152	II	0.1
BP	135/90	Max HR	60	60	V2	0.9
Previous BP	135/90	HRxBP	8100	8100	V5	0.5
					V5	SLP
						7
						8

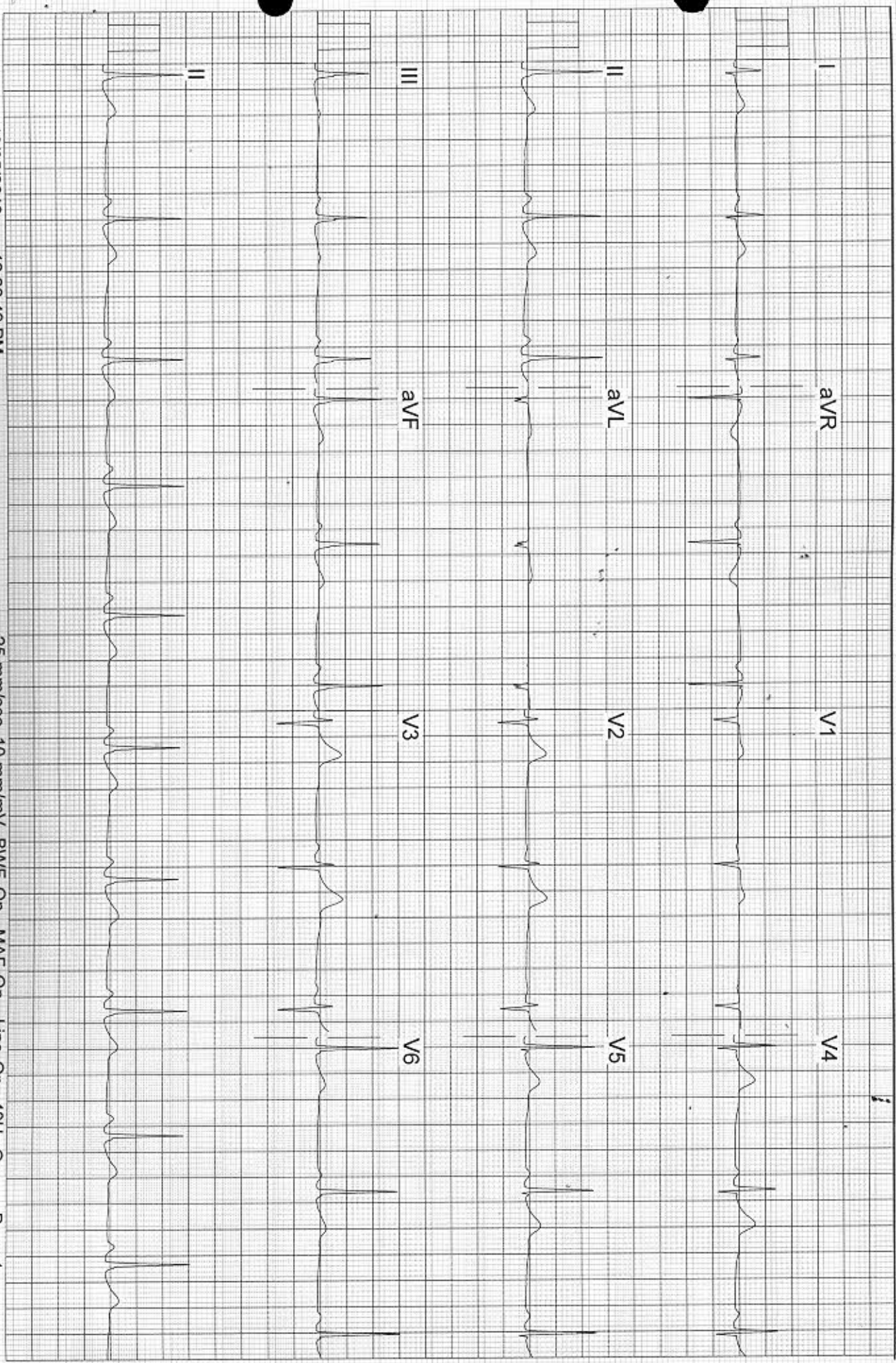

18/05/2019 12:26:49 PM

25 mm/sec 10 mm/mV BWF On MAF On Line On 40Hz On Page 1

Bob Revi Faldi
1906180018

12-Lead Manual (simultaneous)

Protocol

Bruce
Stage

Rest 00:33

0.0 km/h

0.0%

RPE

METS(a)

BP

Previous BP

HR

Target HR

Max HR

HRxBP

LVL

LVL

LVL

SLP

SLP

SLP

SLP

SLP

SLP

SLP

SLP

SLP

SLP

SLP

SLP

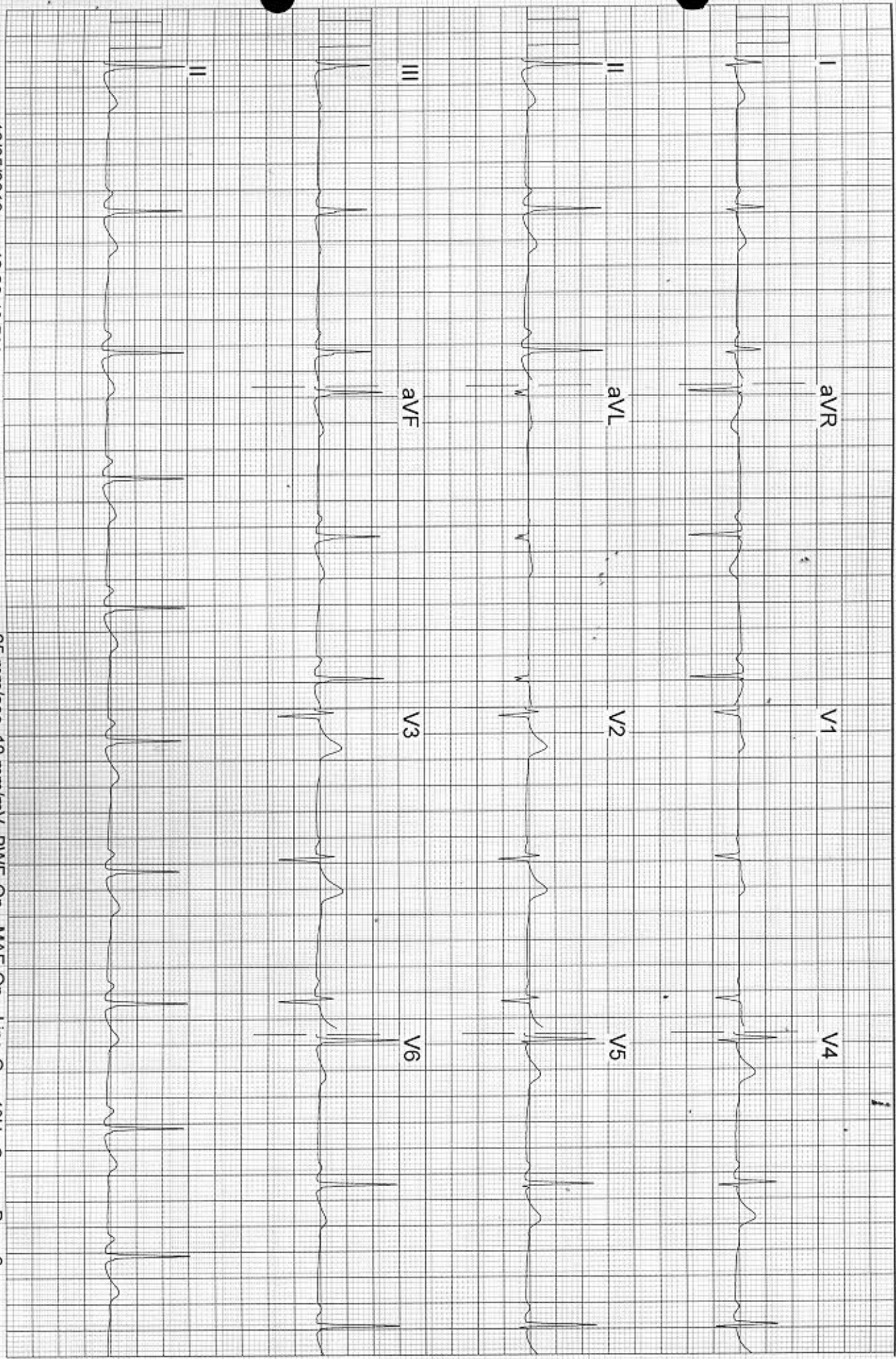

18/05/2019 12:26:49 PM

25 mm/sec 10 mm/mV BWF On MAF On Line On 40Hz On Page 2

Bob Revi Faldi
1906180018

Protocol Bruce
Stage Spd/Grd 1 02:59 02:59
2.7 km/h 10.0%

RPE	METS(a)	HR	HR	LVL
--	4.6	Target HR	115	II
BP	135/90	Max HR	152	V2
Previous BP	135/90	HRxBP	115	V2
			15525	V5
				LVL
				-0.1 SLP
				0.6 SLP
				0.2 SLP
				9
				8
				10

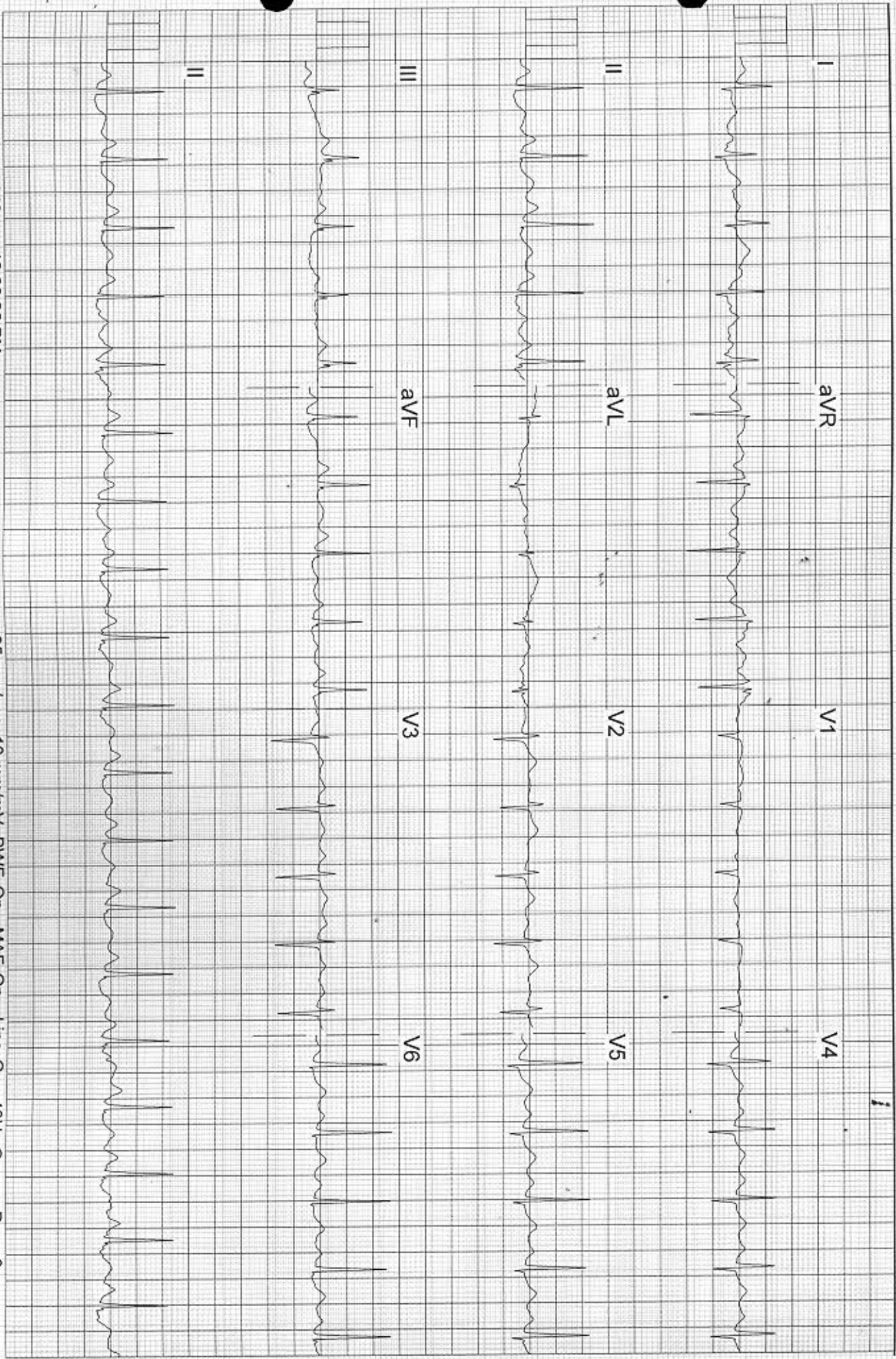

18/05/2019 12:30:26 PM

25 mm/sec 10 mm/mV BWF On MAF On Line On 40Hz On Page 3

Bob Revi Faldi
1906180018

12-Lead (simultaneous)

Protocol

Bruce
Stage
Spd/Grd

2 02:59 05:59
4.0 km/h 12.0%

RPE	METs(a)	HR	HR	LVL	SLP
-	7.0	Target HR	135	II	-0.1
BP	140/80	Max HR	152	V2	0.5
Previous BP	140/80	HRxBP	136	V5	0.0
			18900	V5	SLP
					17
					14
					18

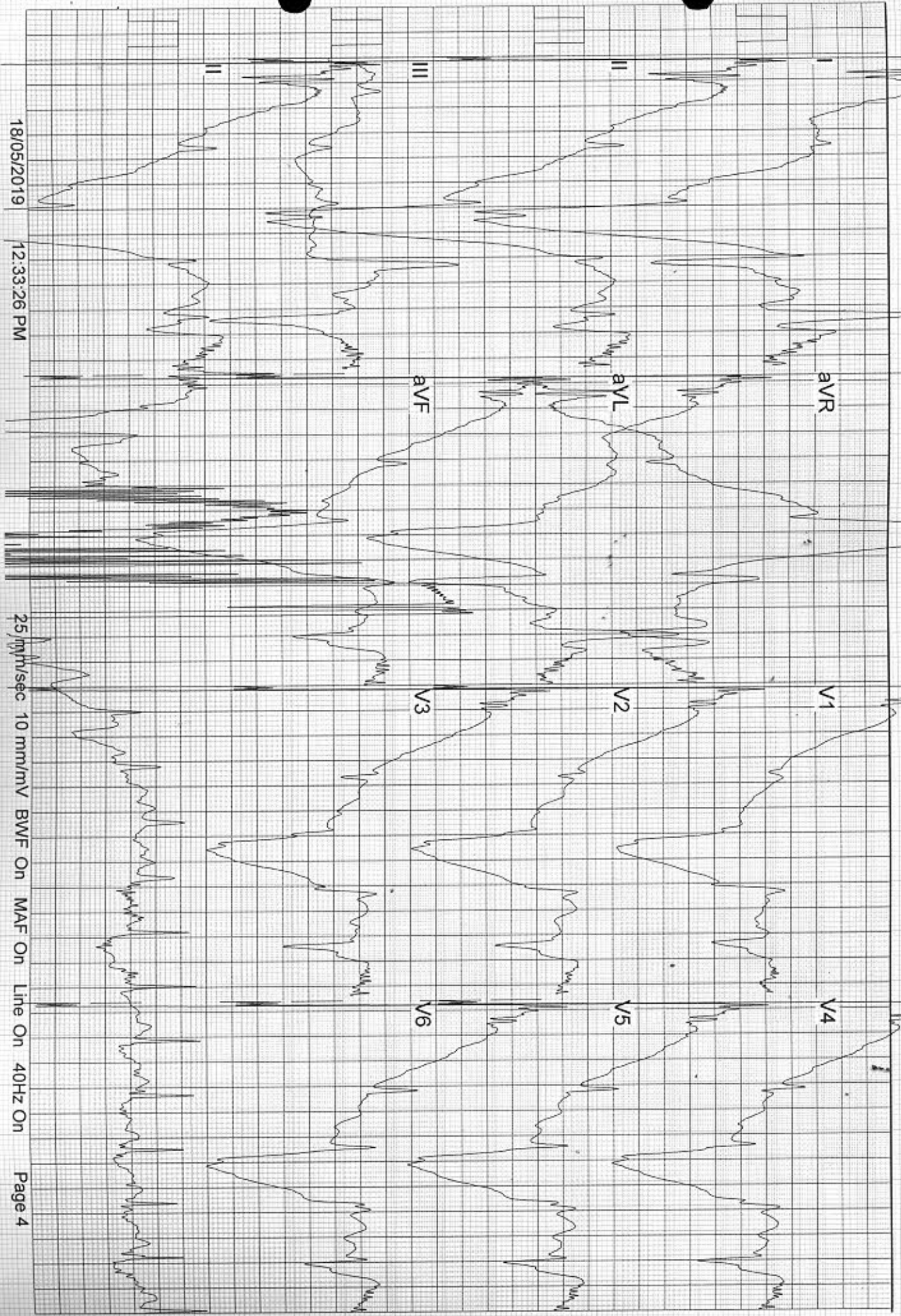

18/05/2019

12:33:26 PM

25 mm/sec 10 mm/mV BWF On MAF On Line On 40Hz On

Bob Revi Faldi
1906180018

Protocol Bruce
12-Lead (simultaneous) Stage Spd/Grd
3 01:58 07:58
5.4 km/h 14.0%

RPE	METS(a)	HR	HR	HR	LVL	LVL	LVL
--	10.1	Target HR	152	169	II	-1.0	SLP 30
BP	170/90	Max HR	169	V2	LVL	0.4	SLP 17
Previous BP	170/90	HRxBP	28730	V5	LVL	-0.7	SLP 27

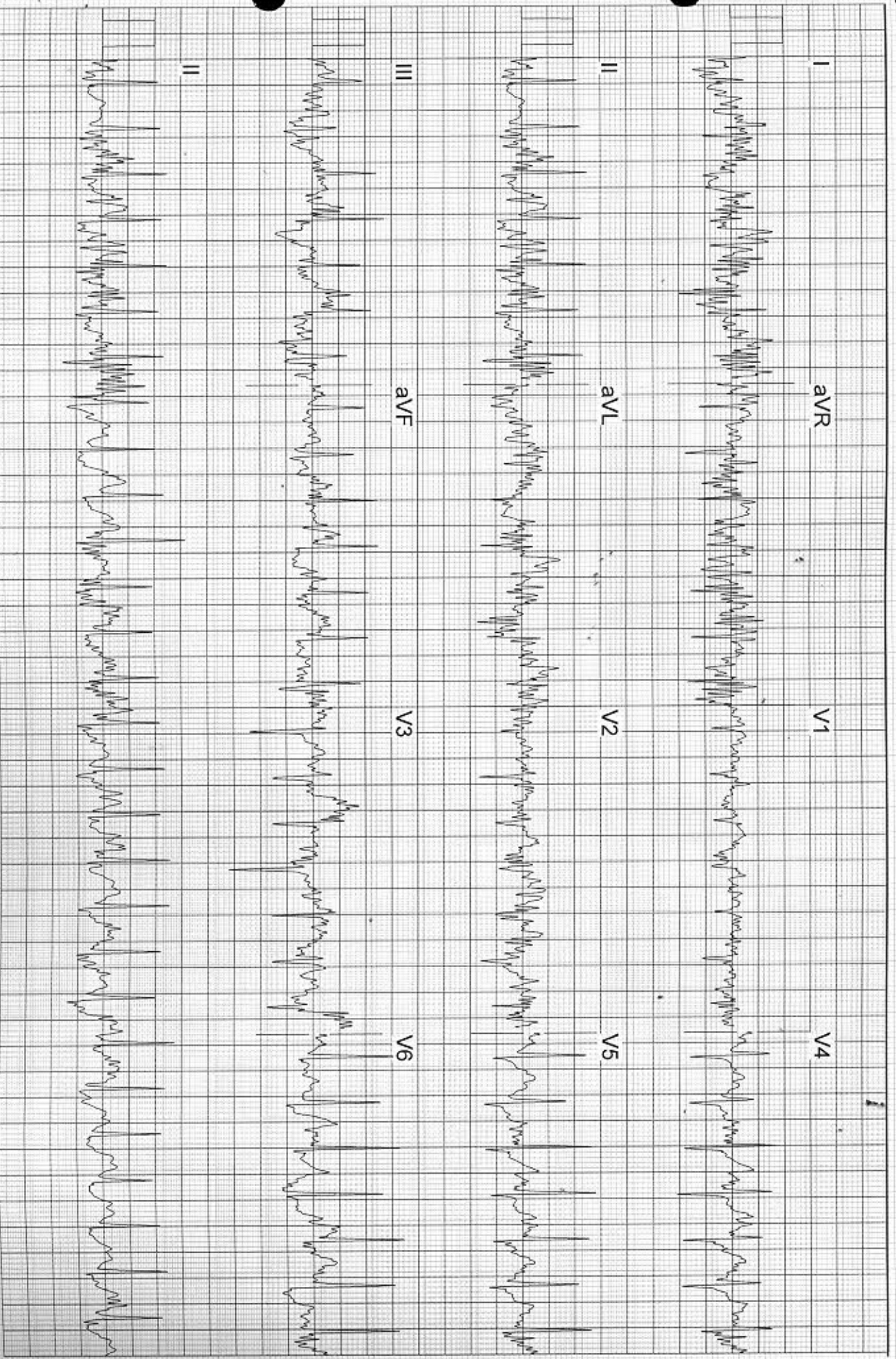

Bob Revi Faldi
1906180018

12-Lead (simultaneous)

Protocol Bruce
Stage Spd/Grd
Recov 02:00
0.0 km/h 0:0%

RPE	METS(a)	BP	Previous BP	HR	Target HR	Max HR	HRxBP	LVL	LVL	SLP	SLP
-	10.1	170/90	170/90	106	152	170	18020	V5	V2	0.5	0.6
								V6	V1	0.5	0.6
										31	38

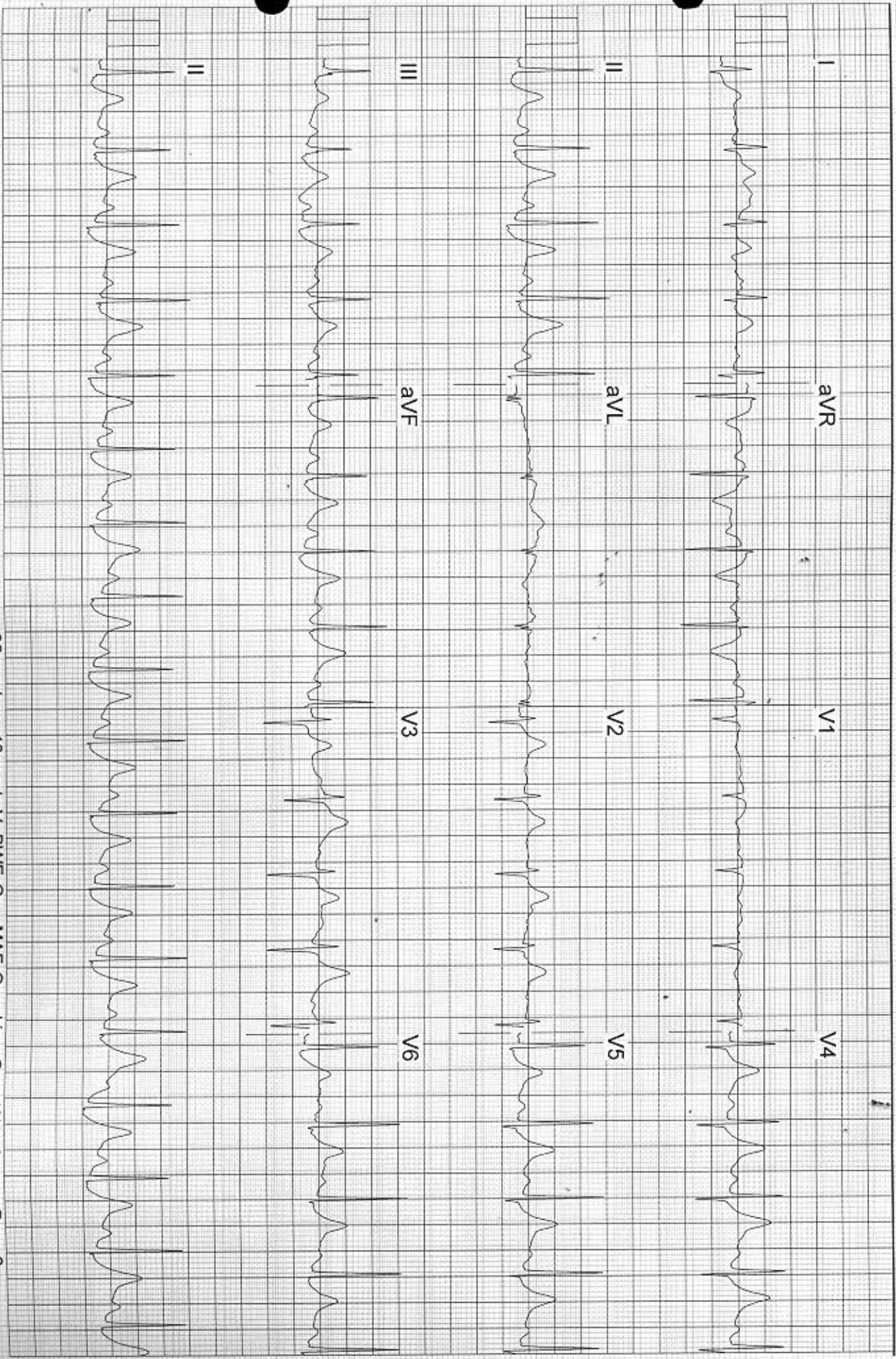

18/05/2019 12:37:26 PM

25 mm/sec 10 mm/mV BWF On MAF On Line On 40Hz On Page 6

Bob Revi Faldi
1906180018

Protocol Bruce
12-Lead Manual (simultaneous) Stage Spd/Grd
Recov 02:55
0.0 Km/h 0.0%

RPE	METS(a)	HR	HR	LVL	SLP
--	10.1	Target HR	94	II	0.0
BP	170/90	Max HR	170	V2	0.6
Previous BP	170/90	HRxBP	15980	V5	0.1
				V5	SLP
				V5	SLP
				V5	SLP

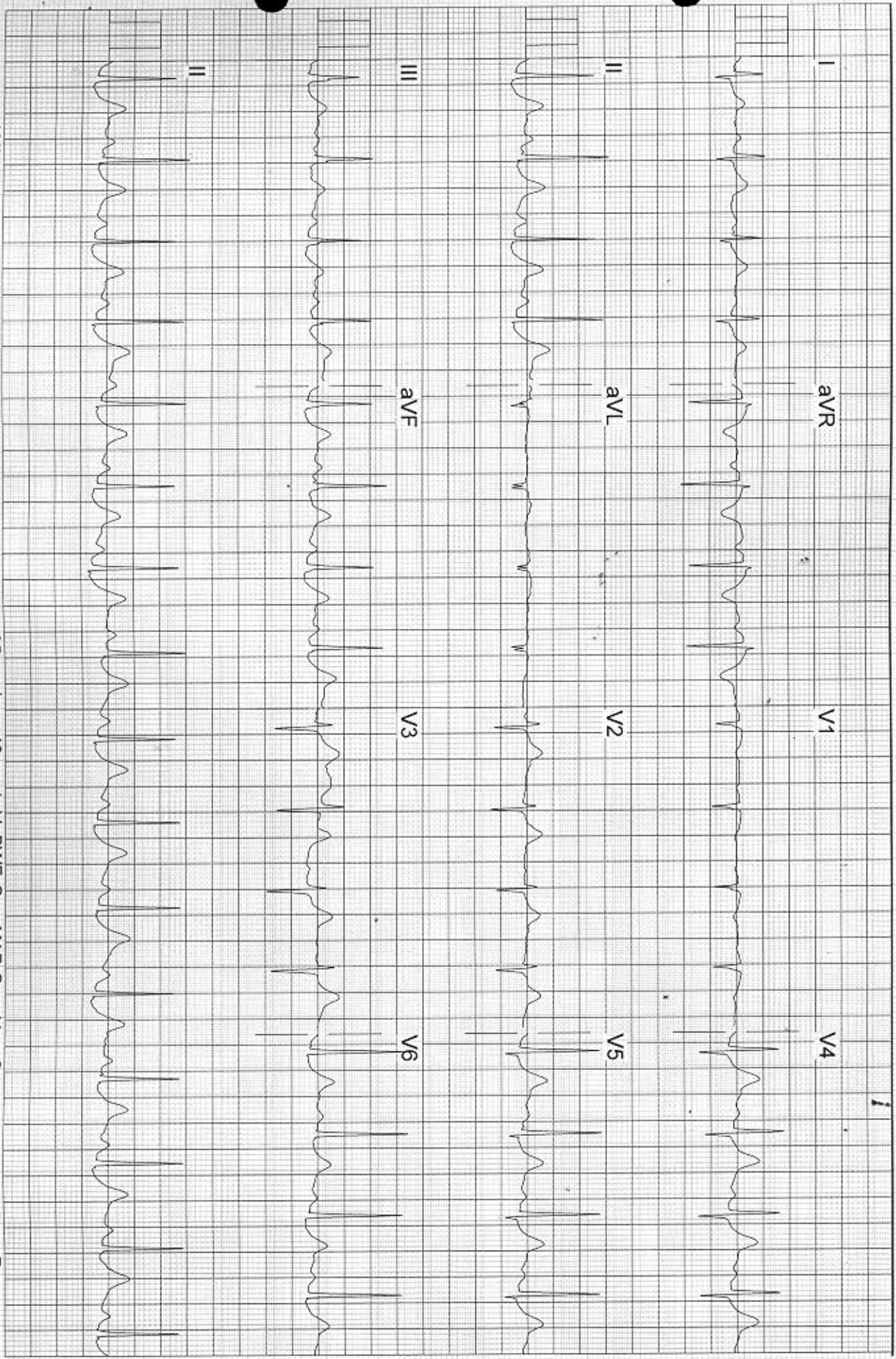

Bob Revi Faldi
1906180018

Protocol Bruce
Stage Spd/Grd

Recov 02:55
0.0 km/h 0.0%

RPE METs(a) BP Previous BP

RPE	METs(a)	BP	Previous BP	HR	Target HR	Max HR	HRxBP	SLP	LVL	SLP
94	10.1	170/90	170/90	152	170	170	15980	0.0	0.0	22
11				170				0.6	0.6	9
17				15980				0.1	0.1	17

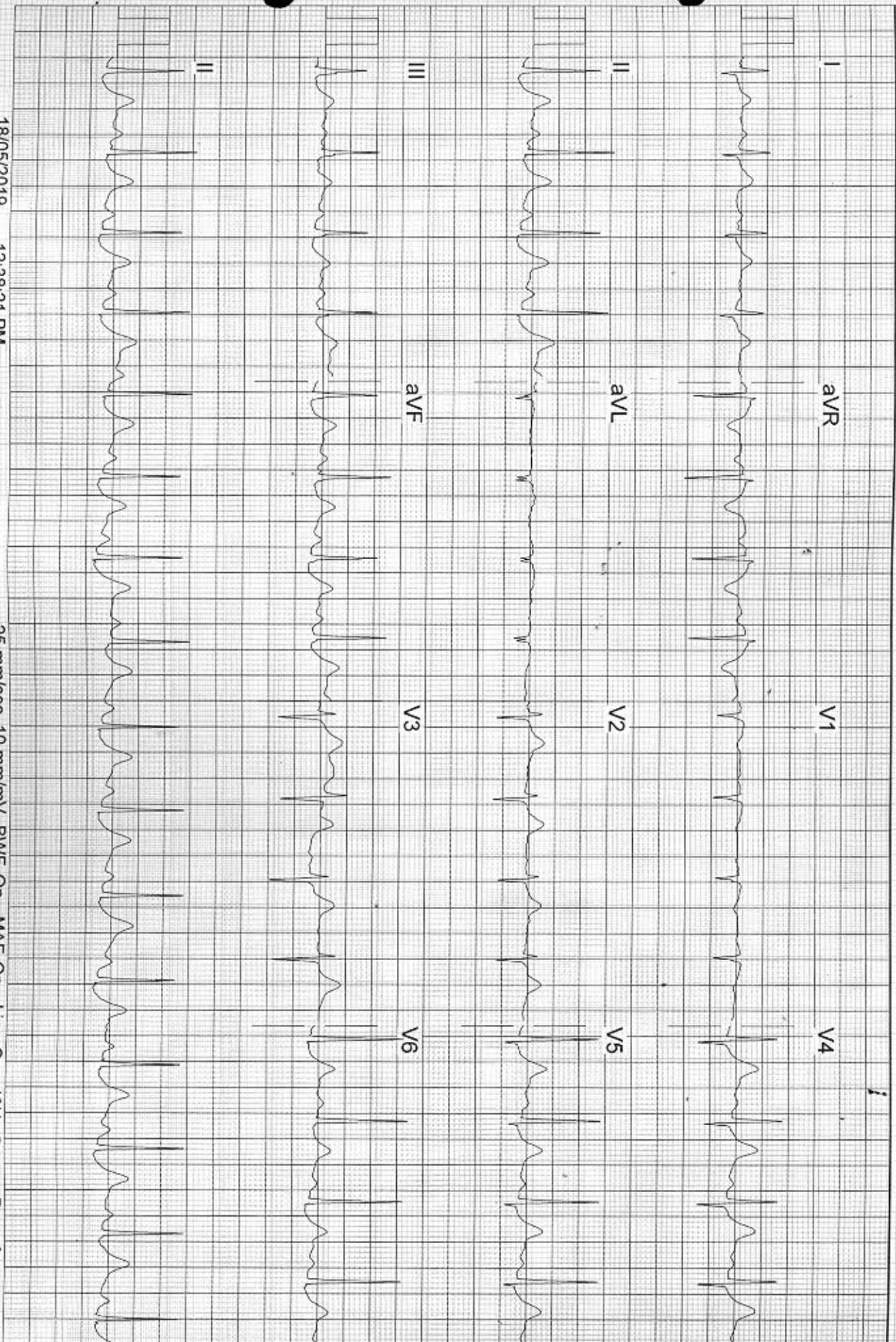

18/05/2019 12:38:21 PM

25 mm/sec 10 mm/mV BWF On MAF On Line On 40Hz On Page 8

Q-Stress Final Report

18/05/2019

12:26:16 PM

Attending
Referring

Patient **Bob Revi Faldi**
MRN **1906180018** Age **41** Ht **178** cm
DOB **MALE** Wt **98** kg
Sex **MALE**

Medication

Resting HR	71	Target HR	152	Max HR	170	Protocol	Bruce
Resting SBP	135	Max Predicted HR	179	Max SBP	170	HRxBP	28900
Resting DBP	90	% Max HR	95	Max DBP	90	Billing Code	
Worst-case ST Level			-3.71	Total Exercise Time	07:59		
Worst-case ST Slope			-261	METs(a)	10.1		

Reason for Test

Reason for Ending Test

Observation

Conclusion

Tabular Summary

Bob Revi Faldi

Stage	Total Stage Time	HR	Current ER	BP	HRxBP	TM Speed km/h	TM Grade %	LVL II	LVL V2	LVL V5
REST	01:11	71	0	135/90	9585	1.9	0.0	0.2	0.9	0.4
Stage 1	01:00	97	0	135/90	13095	2.7	10.0	0.3	0.7	0.4
	02:00	106	0	135/90	14310	2.7	10.0	0.1	0.6	0.3
	03:00	115	0	135/90	15525	2.7	10.0	-0.1	0.6	0.2
Stage 2	01:00	124	0	140/80	17360	4.0	12.0	-0.2	0.5	0.1
	02:00	132	0	140/80	18480	4.0	12.0	-0.1	0.3	0.0
	03:00	135	3	140/80	18900	4.0	12.0	-0.1	0.5	0.0
Stage 3	01:00	157	6	150/80	23550	5.4	14.0	-1.4	0.3	-1.4
	01:59	169	0	170/90	28730	5.4	14.0	-1.0	0.4	-0.7
Stop exercise at 07:59										
RECOVERY	01:00	144	0	170/90	24480	0.0	0.0	0.8	0.7	0.6
	02:00	106	0	170/90	18020	0.0	0.0	0.5	0.6	0.5
	03:00	95	0	170/90	16150	0.0	0.0	0.0	0.6	0.1
	03:07	91	0	170/90	15470	0.0	0.0	0.0	0.5	0.0