

DATA PRIBADI
*PERSONAL DATA***Nomor Formulir**
Formulir Number

ISP-05

NIK

90018212

Nama Lengkap
Full Name

Doharmin Manuturi Manik

Tanggal Lahir / Usia
*Date of Birth / Age*02.04.1991 / 29 **Tahun****Jenis Kelamin**
Sex

Laki-laki

Alamat
Address

PT INSPEKTINDO SINERGI PERSADA

Divisi
Division

-

Kebangsaan
Nationality

INDONESIA

Jenis Medical Check Up
Medical Check Up Type

Medical Check Up Paket Perusahaan

Tanggal Pemeriksaan
Date of Examination

30.06.2020

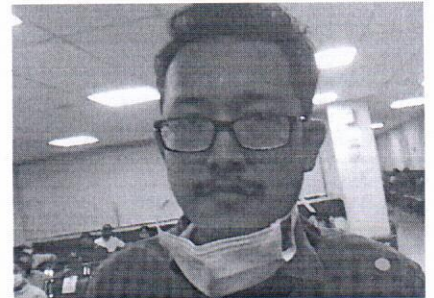

No Peg : 90018212
Nama : Doharmin Manuturi Manik

No Form : ISP-05

RIWAYAT KESEHATAN

Keluhan

Tidak ada

Penyakit yang pernah diderita

Tidak ada

Kebiasaan Rokok (*Cigarettes*) : Tidak
 Alkohol (*Alcohol*) : Tidak
 Kopi (*Coffee*) : Tidak
 Olah Raga (*Exercise*): Ya 1 Bungkus/Hari
 Obat-obatan (*Drugs*) : Tidak

Penyakit Keluarga

Darah Tinggi (*Hypertension*) : Tidak
Kencing Manis (*Diabetes Melitus*) : Tidak
Sakit Jantung (*Heart disease*) : Tidak
Sakit Ginjal (*Renal disease*) : Tidak
Gangguan Mental (*Psyc. disorder*) : Tidak
Lain-lain (*Others*) : Tidak

No Peg : 90018212
Nama : Doharmin Manuturi Manik

No Form : ISP-05

PEMERIKSAAN FISIK

Tinggi Badan : 176.00 cm
Berat Badan : 88 kg
BMI : 28.40 (Obesitas)

Tekanan Darah : 90/60 mmHg
Denyut Nadi : 76 x / menit
RR : Normal (20)

Visus	Visus Kanan : 20/20cc	Visus Kiri : 20/20cc
Mata	<input checked="" type="checkbox"/> Tidak ada Kelainan	<input type="checkbox"/> Terdapat Kelainan
Kulit	<input checked="" type="checkbox"/> Tidak ada Kelainan	<input type="checkbox"/> Terdapat Kelainan
THT	<input checked="" type="checkbox"/> Tidak ada Kelainan	<input type="checkbox"/> Terdapat Kelainan
Gigi & Mulut	<input type="checkbox"/> Tidak ada Kelainan Radix : 3.6, 4.6	<input checked="" type="checkbox"/> Terdapat Kelainan Karies : 4.7 Kalkulus : RA-RB
KGB	<input checked="" type="checkbox"/> Tidak ada Kelainan	<input type="checkbox"/> Terdapat Kelainan
Paru-paru	<input checked="" type="checkbox"/> Tidak ada Kelainan	<input type="checkbox"/> Terdapat Kelainan
Jantung	<input checked="" type="checkbox"/> Tidak ada Kelainan	<input type="checkbox"/> Terdapat Kelainan
Perut	<input checked="" type="checkbox"/> Tidak ada Kelainan	<input type="checkbox"/> Terdapat Kelainan
Ginjal	<input checked="" type="checkbox"/> Tidak ada Kelainan	<input type="checkbox"/> Terdapat Kelainan
Saraf	<input checked="" type="checkbox"/> Tidak ada Kelainan	<input type="checkbox"/> Terdapat Kelainan
Kelainan Lain	<input type="checkbox"/> Tidak ada Kelainan Tekanan Darah : 'Hipotensi'	<input checked="" type="checkbox"/> Terdapat Kelainan

EKG : Normal
Sinus Bradycardia

Bangsai/Poli : CHECKUP
 Umur/Seks : 29Th / Laki-laki
 Tanggal Lahir : 02-04-1991
 Tanggal Terima : 30-06-2020 10:12
 Tanggal Cetak : 30-06-2020 16:22
 Halaman : 1 / 3

Pasien : DOHARMIN MANUTURI MANIK
 Alamat : BATUAJI PERMAI KAV LAMA GF/07
 RT 03 RW 04 SUNGAI LEKOP
 No.Pasien : 90018212
 No.Lab : 20053414
 No.Reg : CPA2006300062
 Dokter : dr. Julianto Kemala

RUTIN

Info Klinik :

T E S	HASIL	UNIT	NILAI RUJUKAN
-------	-------	------	---------------

HEMATOLOGI

Darah Rutin

Hemoglobin	15.4	g/dL	13.0 - 18.0
Jumlah Lekosit	9.0	10 ³ /ul	5.0 - 10.0
Jumlah Eritrosit	5.17	10 ⁶ /uL	4.60 - 6.20
Hematokrit	44.3	%	40.0 - 54.0
MCV	85.7	fL	80.0 - 96.0
MCH	29.8	pg	27.0 - 31.0
MCHC	34.8	g/dL	32.0 - 36.0
Jumlah Trombosit	273	10 ³ /ul	150 - 400

Golongan Darah ABO-Rhesus

Golongan Darah	B
Rhesus	positif

KIMIA DARAH

SGOT	26	U/L	0 - 35
SGPT	H 51	U/L	0 - 45
Gamma GT	44	U/L	5 - 86
Trigliserida	81	mg/dL	50 - 150
Kolesterol Total	188	mg/dL	100 - 200
HDL Direk	42	mg/dL	>= 40
LDL Direk	H 143	mg/dL	0 - 130

Glukosa Puasa

Glukosa Darah Puasa	95	mg/dL	60 - 100
Kreatinin Darah	1.02	mg/dL	0.8 - 1.3
Asam Urat	H 8.3	mg/dL	3.5 - 7.2

URINALISA

Lengkap

Warna	kuning	Kuning
Kejernihan	agak keruh	Jernih
Berat Jenis	1.030	1.005 - 1.030

Bangsai/Poli : CHECKUP
Umur/Seks : 29Th / Laki-laki
Tanggal Lahir : 02-04-1991
Tanggal Terima : 30-06-2020 10:12
Tanggal Cetak : 30-06-2020 16:22
Halaman : 2 / 3

Pasien : DOHARMIN MANUTURI MANIK
Alamat : BATUAJI PERMAI KAV LAMA GF/07
RT 03 RW 04 SUNGAI LEKOP
No.Pasien : 90018212
No.Lab : 20053414
No.Reg : CPA2006300062
Dokter : dr. Julianto Kemala

RUTIN

Info Klinik :

T E S	HASIL	UNIT	NILAI RUJUKAN
pH	6.0		5.0 - 7.0
Lekosit Esterase	negatif		Negatif
Nitrit	negatif		Negatif
Protein	(+) 1		Negatif
Glukosa	negatif		Negatif
Keton	negatif		Negatif
Urobilinogen	1.00		0.10 - 1.90
Bilirubin	negatif		Negatif
Darah Samar	negatif		Negatif
Sedimen			
Eritrosit	2	/uL	<3
Lekosit	4	/uL	<10
Silinder	negatif		
Sel Epitel	(+)		(+)
Kristal	negatif		Negatif
Lain-lain	negatif		

TINJA

Analisa Faeces Lengkap

Warna	coklat		Coklat
Konsistensi	lembek		Lembek
Lendir	negatif		Negatif
Darah	negatif		Negatif
Mikroskopik			
Eritrosit	0-2	/lpb	
Lekosit	0-3	/lpb	
Epitel	positif		
Telur Cacing	negatif		Negatif
Amuba	negatif		Negatif
Pencernaan			
Amilum	negatif		Negatif
Lemak	negatif		Negatif
Serat	(+) tumbuhan		Negatif
Darah Samar	negatif		Negatif
pH	6.0		
Glukosa	negatif		
Pewarnaan Gram	Ditemukan batang gram negatif		
	Negatif		

Bangsai/Poli : CHECKUP
 Umur/Seks : 29Th / Laki-laki
 Tanggal Lahir : 02-04-1991
 Tanggal Terima : 30-06-2020 10:12
 Tanggal Cetak : 30-06-2020 16:22
 Halaman : 3 / 3

Pasien : **DOHARMIN MANUTURI MANIK**
 Alamat : BATUAJI PERMAI KAV LAMA GF/07
 RT 03 RW 04 SUNGAI LEKOP
 No.Pasien : **90018212**
 No.Lab : **20053414**
 No.Reg : CPA2006300062
 Dokter : dr. Julianto Kemala

RUTIN

Info Klinik :

T E S	HASIL	UNIT	NILAI RUJUKAN
-------	-------	------	---------------

Lain-lain
 Kesan

Tidak ditemukan kelainan spesifik

Otorisasi oleh Eneng Umriah
 Tanggal Pelaporan : 30-06-2020 16:22



Patient Name	: DOHARMIN MANUTURI MANIK	Patient ID	: SHLC.90018212
Sex / Age	: M / 029Y	Accession No.	: 4000009552437
Modality	: CR	Scan Date	: 30-06-2020
Procedure	: THORAX AP/PA	Report Date/Time	: 30-06-2020 11:33:37 AM
Ref. Departement	: MCU	Referring Physician	: DR. JULIANTO KEMALA

Teknik:

Thoraks proyeksi PA

Temuan:

Jantung tidak membesar , CTR < 50%.

Aorta dan mediastinum superior tidak melebar.

Trakea ditengah, kedua hillus tidak menebal.

Corakan bronkovaskular di kedua paru baik.

Tidak tampak infiltrat maupun nodul di kedua paru.

Kedua sinus kostofrenikus dan diafragma baik.

==== [Conclusion] =====

Kesan :

Tidak tampak kelainan radiologis pada cor dan pulmo.

Best Regards,



dr. Viva Agusniaty, Sp. Rad

This document is digitally signed and hence no manual signature is required.

No Peg : 90018212
Nama : Doharmin Manuturi Manik

No Form : ISP-05

KESIMPULAN

Hasil pemeriksaan fisik (Physical result)

1. Kondisi Nutrisi : Obesitas (BMI = 28.4)
2. Gigi : Radix 3.6,4.6, Karies 4.7, Kalkulus RA-RB
3. Hasil Tensi : Hipotensi (90/60)

Saran dan anjuran (Advice)

1. Konsultasi ke Ahli Gizi
2. Konsultasi ke Dokter Gigi
3. Lakukan olahraga secara teratur

Hasil pemeriksaan lab (Laboratory result)

1. Darah : SGPT Meningkat = 51 u/l, LDL Direk Meningkat = 143 mg/dl, Asam Urat Meningkat = 8.3 mg/dl
2. Urine : Kejernihan = Agak Keruh, Protein (+)1
3. Faeces : Tidak ada Kelainan

Saran dan anjuran (Advice)

1. Diet rendah lemak dan rendah purin disertai olahraga teratur, Jika ada keluhan Konsultasi ke Dokter
2. Banyak minum air putih, Test Urine ulang 7 hari lagi, Jika hasil masih abnormal, Konsultasi ke Dokter Spesialis Penyakit Dalam

Hasil pemeriksaan radiologi (Radiologic result)

- Thorax : Tidak tampak kelainan radiologis pada cor dan pulmo

Saran dan anjuran (Advice)

-

Hasil Keseluruhan

Kurang Baik

DIET HIPERCHOLESTEROL

1. Menggunakan minyak goreng tidak lebih dari 2 kali penggorengan
2. Kurangi konsumsi makanan yang mengandung daging, jeroan kecuali daging ayam dan ikan.
3. Kurangi konsumsi makanan yang mengandung lemak tinggi, seperti makanan yang mengandung santan, gorengan, makanan berminyak lainnya.
4. Olah raga teratur minimal jalan cepat seminggu 3 kali @ 30 menit
5. Konsumsi makanan yang berserat tinggi seperti oat meal (bubur gandum), dianjurkan yang **fast cooking** dan tidak ditambah garam, gula atau susu, boleh ditambah sayuran hijau yang telah dicuci bersih., perbanyak konsumsi buah seperti jeruk, papaya, tidak dianjurkan konsumsi buah durian.
6. Banyak makan sayuran hijau, seperti brokoli, cai sim, bayam, kailan, dsb

DIET HIPERURISEMIA

1. Kurangi konsumsi jeroan, daging (kecuali ikan dan ayam) dan kacang-kacangan
2. Banyak minum air putih
3. Buah yang tidak dianjurkan adalah durian

Kami mengucapkan terima kasih atas kepercayaan Anda pada "Siloam Hospitals Lippo Cikarang" untuk Pemeriksaan Kesehatan.

We would like to thank you for the confidence given to the *Siloam Hospitals* Lippo Cikarang to perform this Medical Check Up.

Kami sarankan Pemeriksaan Kesehatan rutin setiap 1 tahun.

We suggest to have a Medical Check Up Yearly.

Kepala Unit Medical Check Up



Signature of dr. Ignatius Billy

dr. Ignatius Billy

NO. 503/255/DPMPTSP/DU/2020

Atrial rate	_____	Rhythm	<u>sinus bradycardia</u>
Vent.rate	_____	P Waves	_____
P-R Interval	_____	T Waves	_____
QRS Interval	_____	S-T Sagment	_____
Q-T Interval	_____	Remarks	_____
Elec.Axis	_____		
Eles. Pos	_____		
Patient Pos	_____		

dr. Christine Anita, SpJP
Dokter Spesialis Jantung & Pembuluh Darah
No. 503/286/DPMPTSP/Sp/2011
SHL

ID: 90018212
Name: MANUTURI MANIK, DOHARMIN
Age: 29 Years
Gender: Male

2020-06-30 10:05:18

Vent. Rate 44 bpm
PR Interval 156 ms
QRS Duration 104 ms
QT/QTc Interval 446/418 ms
P/QRS/T Axes 53/70/43 deg

OT:Chodges

Sinus bradycardia
Normal ECG except for rate

Unconfirmed Diagnosis

DOHARMIN MANUTURI MANIK / Male / Ph: 00
MR No: SHLC:90-01-82-12 / DOB: 02-Apr-1991 (29y 2m 29d)
CPA2006300062 / 30-Jun-2020 09:26
dr. Julianto Kemala / INSPEKTINDO SINERGI PERSADA PT

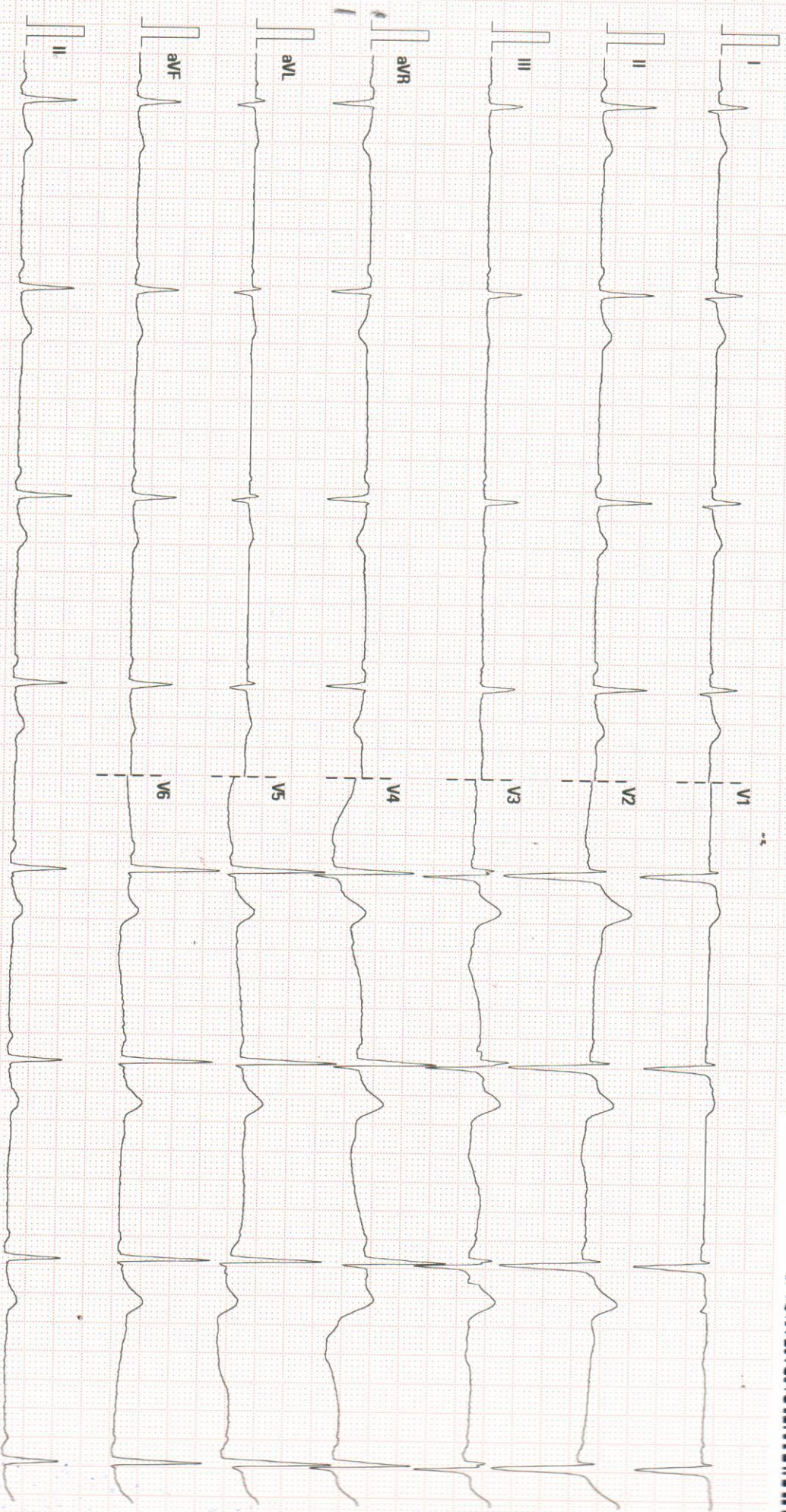

25 mm/s
10 mm/mV
BDR 35 Hz

Siloam Hospital Lippo Cikarang

02.07.00.V28.4.1
SN:FN-91014438