





Pengirim : Inspektindo Sinergi Persada - PKB (PME)
Alamat : Kawasan Industri Sekupang Kav.13
Batam
No. Lab / Tgl : 2009180068 / 18-09-2020
ID Pasien : 0047-2009.02337
Nama Pasien : **Bpk. Suheri Mahfud**
Ref ID :
Status hasil :

Dokter : dr Irwan Satyaputra (P)
Jenis Kelamin : Laki-Laki
Tgl Lahir / Umur : 23-12-1975 / 44 Tahun 8 Bulan
Telepon : 081257760600

	Nama Pemeriksaan	Hasil	Nilai Rujukan	Satuan	Keterangan
	Hematologi Lengkap				
	Hemoglobin °	14.6	13.2 - 17.3	g/dL	Laki-laki, Dewasa
	Hematokrit °	44.5	40 - 52	%	Laki-laki, Dewasa
	Eritrosit °	4.91	4.4 - 5.9	10 ⁶ /uL	Laki-laki, Dewasa
	Nilai-nilai MC				
	- MCV °	90.6	80 - 100	fL	Dewasa
	- MCH °	29.7	26 - 34	pg	Dewasa
	- MCHC °	32.8	32 - 36	g/dL	5 tahun - Dewasa
	RDW-CV °	11.9	11.5 - 14.5	%	Dewasa
	Trombosit °	268	150 - 440	10 ³ /μL	Dewasa
	Leukosit °	6.2	3.8 - 10.6	10 ³ /μL	Laki-laki, Dewasa
	Hitung Jenis Leukosit				
	- Basofil °	0.5	0.0 - 1.0	%	
	- Eosinofil °	2.3	2.0 - 4.0	%	Dewasa
	- Neutrofil °	66.4	50.0 - 70.0	%	Dewasa
	- Limfosit °	22.4*	25.0 - 40.0	%	Dewasa
	- Monosit#	8.4*	2.0 - 8.0	%	Dewasa
	LED °	6	0 - 15	mm/jam	Laki-laki, < 50 tahun
					
					

di Otorisasi oleh,

Warsini
Quality Validator



C/PST/00/096-01/0613
Hal : 1 / 1 @ 21-09-2020 13:03:12 by Warsini

Hasil berupa angka menggunakan sistem desimal dengan separator titik.
Tanda * menunjukkan nilai di atas atau di bawah nilai rujukan.
Tanda # menunjukkan pemeriksaan dilakukan di Lab. Klinik Prodia Jl. Kramat Raya 150 Jakarta
Interpretasi terhadap hasil hanya dilakukan oleh dokter/kliniisi.

Pengirim : Inspektindo Sinergi Persada - PKB (PME) Dokter : dr Irwan Satyaputra (P)
 Alamat : Kawasan Industri Sekupang Kav.13 Batam
 No. Lab / Tgl : 2009180068 / 18-09-2020 Jenis Kelamin : Laki-Laki
 ID Pasien : 0047-2009.02337 Tgl Lahir / Umur : 23-12-1975 / 44 Tahun 8 Bulan
 Nama Pasien : Bpk. Suheri Mahfud Telepon : 081257760600
 Ref ID :
 Status hasil :

Nama Pemeriksaan	Hasil	Nilai Rujukan	Satuan	Keterangan
KIMIA				
GOT °	18	< 33	U/L	Laki-laki, > 17 tahun
GPT °	20	< 50	U/L	Laki-laki, Dewasa
Gamma GT °	19	< 66	U/L	Laki-laki, > 18 tahun
Glukosa Puasa °	80	< 100	mg/dL	Dewasa, Konsensus Pengendalian Diabetes Melitus 2011
Cholesterol Total °	236 *	< 200	mg/dL	Dewasa, Konsensus Lipid <200 yang diinginkan 200 - 239 batas tinggi >= 240 tinggi
Cholesterol LDL Direk °	186 *	< 100	mg/dL	Dewasa, Konsensus Lipid < 100 : Optimal 100 - 129 : Mendekati Optimal 130 - 159 : Batas tinggi 160 - 189 : Tinggi >= 190 : Sangat tinggi
Cholesterol HDL °	50	>= 40	mg/dL	Dewasa, Konsensus Lipid
Trigliserida °	91	< 150	mg/dL	Dewasa, Konsensus Lipid < 150 Normal 150 - 199 Batas Tinggi 200 - 499 Tinggi >= 500 Sangat Tinggi
Rasio Chol.Total/Chol. HDL	4.7	< 5		
Kreatinin °	0.97	0.70 - 1.20	mg/dL	Laki-laki, Dewasa
eLFG (CKD-EPI)	95		mL/menit/1.73 m ²	Penurunan eLFG jika < 60 mL/min/1.73m ²
Asam Urat °	7.1 *	< 7	mg/dL	Laki-laki, Dewasa
URINALISA				
Urine Rutin				
Makroskopis:				
- Warna °	Kuning			
- Kejernihan °	Jernih			
Kimia :				
- Berat Jenis °	1.015	1.003 - 1.035		
- pH °	6.0	4.5 - 8.0		
- Leukosit Esterase °	Negatif	Negatif	/uL	

C/PST/00/096-01/0613
Hal : 1 / 3 @ 21-09-2020 13:03:12 by Warsini

Hasil berupa angka menggunakan sistem desimal dengan separator titik.
 Tanda * menunjukkan nilai di atas atau di bawah nilai rujukan.
 Tanda # menunjukkan pemeriksaan dilakukan di Lab. Klinik Prodia Jl. Kramat Raya 150 Jakarta
 Interpretasi terhadap hasil hanya dilakukan oleh dokter/klinisi

No. Lab / Tgl : 2009180068 / 18-09-2020
ID Pasien : 0047-2009.02337
Nama Pasien : Bpk. Suheri Mahfud

Jenis Kelamin : Laki-Laki
Tgl Lahir / Umur : 23-12-1975 / 44 Tahun 8 Bulan
Telepon : 081257760600

Nama Pemeriksaan	Hasil	Nilai Rujukan	Satuan	Keterangan
- Nitrit °	Negatif	Negatif		
- Albumin °	Negatif	Negatif	mg/dL	
- Glukosa °	Negatif (Normal)	Negatif (Normal)	mg/dL	
- Keton °	Negatif	Negatif	mg/dL	
- Urobilinogen °	Normal	Normal <= 1	mg/dL	
- Bilirubin °	Negatif	Negatif	mg/dL	
- Darah (Blood) °	Negatif	Negatif	/uL	
Sedimen Mikroskopis :				
- Eritrosit °	0 - 1	<= 2	/LPB	
- Leukosit °	0 - 2	<= 5	/LPB	
- Silinder Hyalin °	Negatif	<= 2	/LPK	
- Silinder Lain-lain °	Negatif	Negatif	/LPK	
- Epithel Gepeng °	0 - 1	< 10	/LPK	
- Epithel Transitional °	Negatif	< 10	/LPB	
- Epithel Tubulus Ginjal °	Negatif	< 10	/LPB	
- Bakteri °	Negatif	Negatif	/LPB	
- Kristal Normal °	Negatif		/LPB	
- Kristal Abnormal °	Negatif	Negatif	/LPK	
- Lain-lain °	Negatif			
ANALISA FAECES				
Faeces Rutin				
Makroskopis :				
- Warna °	Coklat	Coklat		
- Konsistensi °	Lembek	Agak lembek dan berbentuk		
- Londir °	Negatif	Negatif		
- Darah °	Negatif	Negatif		
Mikroskopis :				
- Sisa pencernaan :				
1. Lemak °	5	< 60 globul	globul / LPB	
2. Karbohidrat °	(+)	Negatif		
3. Serat-serat °	(+)	Negatif		
- Leukosit °	Negatif	Negatif	/LPB	
- Eritrosit °	Negatif	Negatif	/LPB	
- Parasit °	Tidak ditemukan	Tidak ditemukan		



Prodia



Laboratorium Klinik Prodia
Jl. Jakarta No. 60
Malang 65145
Telp : 0341-566444
Fax : 0341-566644
Kontak Prodia : 1500830

Penanggung Jawab :
dr. Mirza Elita, Sp.PK

No. Lab / Tgl : 2009180068 / 18-09-2020
ID Pasien : 0047-2009.02337
Nama Pasien : Bpk. Suheri Mahfud

Jenis Kelamin : Laki-Laki
Tgl Lahir / Umur : 23-12-1975 / 44 Tahun 8 Bulan*
Telepon : 081257760600

Nama Pemeriksaan	Hasil	Nilai Rujukan	Satuan	Keterangan
- Telur Cacing °	Tidak ditemukan	Tidak ditemukan		
- Jamur °	Tidak ditemukan	Tidak ditemukan		

Waktu pengambilan specimen :
Darah - 18/09/2020 10:10
Faeces - 21/09/2020 11:56
Urin - 18/09/2020 10:10
Darah EDTA - 18/09/2020 10:10

di Otorisasi oleh,

Warsini
Quality Validator

Pengirim : Inspektindo Sinergi Persada - PKB (PME) Dokter : dr Irwan Satyaputra (P)
Alamat : Kawasan Industri Sekupang Kav.13
Batam
No. Lab / Tgl : 2009200033 / 20-09-2020 Jenis Kelamin : Laki-Laki
ID Pasien : 0047-2009.02337 Tgl Lahir / Umur : 23-12-1975 / 44 Tahun 8 Bulan
Nama Pasien : Bpk. Suheri Mahfud Telepon : 081257760600
Ref ID :
Status hasil :

Nama Pemeriksaan	Hasil	Nilai Rujukan	Satuan	Keterangan
------------------	-------	---------------	--------	------------

HEMATOLOGI

Golongan Darah *	A			
Rhesus *	Positif			

Waktu pengambilan specimen :
Darah EDTA - 18/09/2020 10:10

di Otorisasi oleh,



Wahyu Setianingrum
Quality Validator



Anti-A



Anti-B



Anti-D



Control

2009200033

A / Rh+

Bpk. Suheri Mahfud





Prodia



Jl. Jakarta No. 60
Malang 65145
Telp : 0341-566444
Fax : 0341-566644

Penanggung Jawab :
dr. Mirza Elita, Sp.PK

Pengirim : Inspektindo Sinergi Persada - PKB (PME)
Alamat : Kawasan Industri Sekupang Kav.13
Batam
No. Lab/Tgl. : 2009180068 / 18-09-2020
ID Pasien : 0047-2009.02337
Nama Pasien : Bpk. Suheri Mahfud
Division : -
Jabatan : Calon Karyawan

Dokter :
Jenis Kelamin : Laki-Laki
Tgl.Lahir/Umur : 23-12-1975 / 44 Tahun 8 Bulan
Telepon : 081257760600
Departemen : -
NPK : -

Nama Pemeriksaan	Hasil	Satuan
A. RIWAYAT MEDIS		
• SALURAN NAFAS		
Difteria	Tidak	
Sinusitis	Tidak	
Bronchitis	Tidak	
Batuk darah	Tidak	
TBC	Tidak	
Radang paru	Tidak	
Asma	Tidak	
Sesak nafas	Tidak	
• GINJAL DAN SALURAN KEMIH		
Sulit buang air kecil	Tidak	
Radang Saluran kemih	Tidak	
Penyakit ginjal	Tidak	
Kencing batu	Tidak	
Inkontinensia urin	Tidak	
• JARINGAN SARAF		
Radang selaput otak	Tidak	
Gegar otak	Tidak	
Polio	Tidak	
Ayan / Epilepsi	Tidak	
Stroke / Lumpuh	Tidak	
Sakit kepala	Tidak	
• SALURAN CERNA		
Typhoid	Tidak	
Muntah darah	Tidak	
Sulit buang air besar	Tidak	
Sakit lambung / Maag	Tidak	
Penyakit kuning	Tidak	
Penyakit kandung empedu	Tidak	
Gangguan menelan	Tidak	



Prodia



Jl. Jakarta No. 60
Malang 65145
Telp : 0341-566444
Fax : 0341-566644

Penanggung Jawab :
dr. Mirza Elita, Sp.PK

No. Lab/Tgl. : 2009180068 / 18-09-2020
ID Pasien : 0047-2009.02337
Nama Pasien : Bpk. Suheri Mahfud

Jenis Kelamin : Laki-Laki
Tgl.Lahir/Umur : 23-12-1975 / 44 Tahun 8 Bulan
Telepon : 081257760600

Nama Pemeriksaan	Hasil	Satuan
Inkontinensia alvi	Tidak	
• KULIT KELAMIN		
Cacar air	Tidak	
Jamur kulit	Tidak	
Penyakit kelamin	Tidak	
• JANTUNG		
Serangan jantung	Tidak	
Nyeri dada	Tidak	
Rasa berdebar	Tidak	
Tekanan darah tinggi	Tidak	
• PEMBULUH DARAH		
Ambeien / Wasir	Tidak	
Varises	Tidak	
• KELENJAR		
Penyakit gondok / Thyroid	Tidak	
• SENDI DAN TULANG		
Radang sendi / Rematik	Tidak	
• PENYAKIT LAINNYA		
Alergi makanan	Tidak	
Makanan :	-	
Alergi obat	Tidak	
Obat :	-	
Tetanus	Tidak	
Pingsan	Tidak	
Pelupa	Tidak	
Sulit konsentrasi	Tidak	
Gangguan penglihatan	Tidak	
Gangguan pendengaran	Tidak	
Sakit pinggang	Tidak	
Tumor ganas / Kanker	Tidak	
Penyakit jiwa	Tidak	
TBC Kulit	Tidak	
TBC tulang dan lainnya	Tidak	
Campak	Tidak	
Malaria	Tidak	
Diabetes	Tidak	
Gangguan tidur	Tidak	
Apa anda pernah dirawat di rumah sakit ?	Tidak	



Prodia



Jl. Jakarta No. 60
Malang 65145
Telp : 0341-566444
Fax : 0341-566644

Penanggung Jawab :
dr. Mirza Elita, Sp.PK

No. Lab/Tgl. : 2009180068 / 18-09-2020
ID Pasien : 0047-2009.02337
Nama Pasien : Bpk. Suheri Mahfud

Jenis Kelamin : Laki-Laki
Tgl.Lahir/Umur : 23-12-1975 / 44 Tahun 8 Bulan
Telepon : 081257760600

Nama Pemeriksaan	Hasil	Satuan
Apakah pernah mengalami kecelakaan ?	Tidak	
Apa anda pernah dioperasi ?	Ya, Kapan : - Operasi apa : operasi amandel	
Keluhan kesehatan saat ini	Tidak	
Obat-obatan yang sering digunakan	Tidak	
Alergi lain	Tidak	
Kebiasaan		
- Minuman Alkohol	Tidak	
- Merokok	Tidak	
- Mulai merokok pada usia	-	Tahun
- Mulai berhenti merokok tahun	-	
- Olah raga	Ya, (2 kali / minggu) Jenis : badminton	
B. RIWAYAT VAKSINASI		
Hepatitis A	Ya	
Hepatitis B	Ya	
Typhoid	Ya	
BCG	Ya	
Polio	Ya	
DPT	Ya	
Campak	Ya	
Tetanus	Ya	
Lain-lain	Ya	
C. RIWAYAT PAJANAN PADA PEKERJAAN		
• FISIK		
Kebisingan	Tidak	
Suhu panas	Tidak	
Suhu dingin	Tidak	
Radiasi bukan pengion (gel mikro, infrared, medan listrik, dll)	Tidak	
Radiasi pengion (sinar X, Gamma, dll)	Tidak	
Getaran lokal	Tidak	
Getaran seluruh tubuh	Tidak	
Ketinggian	Tidak	
Lain-lain	-	
• KIMIA		
Debu anorganik (silika, semen, dll)	Tidak	
Debu organik (kapas, tekstil, gandum)	Tidak	



Prodia



Jl. Jakarta No. 60
 Malang 65145
 Telp : 0341-566444
 Fax : 0341-566644

Penanggung Jawab :
 dr. Mirza Elita, Sp.PK

No. Lab/Tgl. : **2009180068 / 18-09-2020**
 ID Pasien : 0047-2009.02337
 Nama Pasien : **Bpk. Suheri Mahfud**

Jenis Kelamin : Laki-Laki
 Tgl.Lahir/Umur : 23-12-1975 / 44 Tahun 8 Bulan
 Telepon : 081257760600

Nama Pemeriksaan	Hasil	Satuan
Asap	Tidak	
Bahan kimia berbahaya :		
- Logam berat (Timah Hitam, Air Raksa, dll)	Tidak	
- Pelarut organik (Benzene, Alkil, Toluene, dll)	Tidak	
- Iritan asam (Air keras, Asam Sulfat)	Tidak	
- Iritan basa (Amoniak, Soda api)	Tidak	
- Cairan pembersih (Amonia, Klor, Kaporit)	Tidak	
- Pestisida	Tidak	
- Uap logam (Mangan, Seng)	Tidak	
Lain-lain	-	
• BIOLOGI		
Bakteri / Virus / Jamur / Parasit	Tidak	
Darah / cairan tubuh lain	Tidak	
Nyamuk / serangga / lain-lain	Tidak	
Limbah (kotoran manusia / hewan)	Tidak	
Lain-lain	-	
• PSIKOLOGIS		
Beban Kerja tidak sesuai dengan waktu & jumlah pekerjaan	Tidak	
Pekerjaan tidak sesuai dengan pengetahuan dan keterampilan	Tidak	
Ketidak jelasan tugas	Tidak	
Hambatan jenjang karir	Tidak	
Bekerja giliran (shift)	Tidak	
Konflik dengan teman sekerja	Tidak	
Konflik dalam keluarga	Tidak	
Lain-lain	-	
• ERGONOMIS		
Gerakan berulang dengan tangan	Tidak	
Angkat / angkut berat	Tidak	
Duduk lama > 4 jam terus menerus	Tidak	
Berdiri lama > 4 jam terus menerus	Tidak	
Posisi tubuh tidak ergonomis	Tidak	
Pencahayaan tidak sesuai	Tidak	
Bekerja dengan layar / monitor 4 jam / lebih dalam sehari	Tidak	
Lain-lain	-	
RIWAYAT KESEHATAN KELUARGA		
Darah tinggi	Tidak	



Prodia



Jl. Jakarta No. 60
 Malang 65145
 Telp : 0341-566444
 Fax : 0341-566644

Penanggung Jawab :
 dr. Mirza Elita, Sp.PK

No. Lab/Tgl. : **2009180068 / 18-09-2020**
 ID Pasien : 0047-2009.02337
 Nama Pasien : **Bpk. Suheri Mahfud**

Jenis Kelamin : **Laki-Laki**
 Tgl.Lahir/Umur : **23-12-1975 / 44 Tahun 8 Bulan**
 Telepon : 081257780600

Nama Pemeriksaan	Hasil	Satuan
Kanker	Tidak	
Ambeien	Tidak	
Asma	Tidak	
Jantung	Tidak	
TBC	Tidak	
Stroke / lumpuh separuh badan	Tidak	
Kencing manis	Tidak	
Gangguan jiwa	Tidak	
Penyakit kuning / hati	Tidak	
Kelainan darah (Thallasemia dll)	Tidak	
Apakah orang tua anda sudah meninggal ?	Ya, sudah meninggal karena faktor usia	
PEMERIKSAAN FISIK		
1. TANDA VITAL		
a. Nadi	76	x / menit
Isi	Kuat	
Irama	Teratur	
b. Pernafasan	20	x / menit
Irama	Teratur	
c. Tekanan darah Sistolik (duduk)	140	mmHg
Tekanan darah Diastolik (duduk)	80	mmHg
d. Suhu tubuh	36	°C
e. Lain-lain	-	
2. STATUS GIZI		
a. Tinggi badan	158	cm
Berat badan	64.5	kg
IMT	25.83	kg/m ²
Lingkar perut	86	cm
b. Bentuk badan	Piknikus	
c. Lain-lain	-	
3. TINGKAT KESADARAN		
a. Compos Mentis	Ya	
b. Kualitas Kontak	Baik	
c. Lain-lain	-	
4. KULIT DAN KUKU		
a. Kulit	Normal	
b. Selaput lendir	Normal	
c. Kuku	Normal	
d. Lain-lain	-	



Prodia



Jl. Jakarta No. 60
Malang 65145
Telp : 0341-566444
Fax : 0341-566644

Penanggung Jawab :
dr. Mirza Elita, Sp.PK

No. Lab/Tgl. : 2009180068 / 18-09-2020
ID Pasien : 0047-2009.02337
Nama Pasien : Bpk. Suheri Mahfud

Jenis Kelamin : Laki-Laki
Tgl.Lahir/Umur : 23-12-1975 / 44 Tahun 8 Bulan
Telepon : 081257760600

Nama Pemeriksaan	Hasil	Satuan
5. KEPALA		
a. Tulang	Normal	
b. Kulit kepala	Normal	
c. Rambut	Normal	
d. Bentuk wajah	Simetris	
e. Lain-lain	-	
6. MATA		
a. Persepsi warna	Buta warna parsial	
b. Kelopak mata		
Kanan	Normal	
Kiri	Normal	
c. Konjungtiva		
Kanan	Normal	
Kiri	Normal	
d. Kesegaran / Gerak bola mata		
Kanan	Normal	
Kiri	Normal	
e. Sklera		
Kanan	Normal	
Kiri	Normal	
f. Lensa mata		
Kanan	Tidak Keruh	
Kiri	Tidak Keruh	
g. Visus Jauh		
Tanpa Kacamata		
Kanan	6/6	
Kiri	6/6	
Dengan Kacamata		
Kanan	-	
Kiri	-	
h. Visus Dekat		
Tanpa Kacamata		
Kanan	20	
Kiri	20	
Dengan Kacamata		
Kanan	-	
Kiri	-	
i. Lain-lain	-	



Prodia



Jl. Jakarta No. 60
Malang 65145
Telp : 0341-566444
Fax : 0341-566644

Penanggung Jawab :
dr. Mirza Elita, Sp.PK

No. Lab/Tgl. : 2009180068 / 18-09-2020
ID Pasien : 0047-2009.02337
Nama Pasien : Bpk. Suheri Mahfud

Jenis Kelamin : Laki-Laki
Tgl.Lahir/Umur : 23-12-1975 / 44 Tahun 8 Bulan
Telepon : 081257760600

Nama Pemeriksaan	Hasil	Satuan
7. THT		
TELINGA		
a. Daun telinga		
Kanan	Normal	
Kiri	Normal	
b. Liang telinga		
Kanan	Normal	
Kiri	Normal	
Serumen		
- Kanan	Tidak ada	
- Kiri	Tidak ada	
c. Membrana timpani		
Kanan	Intak	
Kiri	Intak	
d. Kesan pendengaran		
Kanan	Normal	
Kiri	Normal	
e. Lain-lain	-	
HIDUNG		
a. Meatus nasi	Normal	
b. Septum nasi	Normal	
c. Konka nasal	Normal	
d. Nyeri ketok sinus maksilaris	Normal	
e. Lain-lain	-	
TENGGOROKAN		
a. Pharynx	Tidak dilakukan	
b. Tonsil		
Kanan	Tidak dilakukan	
Ukuran	Tidak dilakukan	
Kiri	Tidak dilakukan	
Ukuran	Tidak dilakukan	
c. Palatum	Tidak dilakukan	
d. Lain-lain	-	
8. MULUT		
a. Bibir	Tidak dilakukan	
b. Lidah	Tidak dilakukan	
c. Gusi	Tidak dilakukan	
d. Lain-lain	-	

C/PST/00/056-01/1209
Hal : 7 / 12 @ 21-09-2020 13:55:27



Prodia



Jl. Jakarta No. 60
Malang 65145
Telp : 0341-566444
Fax : 0341-566644

Penanggung Jawab :
dr. Mirza Elita, Sp.PK

No. Lab/Tgl. : 2009180068 / 18-09-2020
ID Pasien : 0047-2009.02337
Nama Pasien : Bpk. Suheri Mahfud

Jenis Kelamin : Laki-Laki
Tgl.Lahir/Umur : 23-12-1975 / 44 Tahun 8 Bulan
Telepon : 081257760600

Nama Pemeriksaan	Hasil	Satuan
9. LEHER		
a. Gerakan leher	Normal	
b. Kelenjar Thyroid	Normal	
c. Pulsasi Carotis	Normal	
d. Tekanan Vena Jugularis	Normal	
e. Trachea	Normal	
f. Lain-lain	-	
10. DADA		
a. Bentuk	Simetris	
b. Mammae	Normal	
Tumor	Tidak	
c. Lain-lain	-	
11. PARU - PARU DAN JANTUNG		
a. Palpasi	Normal	
b. Perkusi :		
Kanan	Sonor	
Kiri	Sonor	
Iktus kordis	Normal	
Batas jantung	Normal	
c. Auskultasi :		
Bunyi nafas :		
Kanan	Vesikular	
Kiri	Vesikular	
Bunyi nafas tambahan :		
Kanan	Tidak ada	
Kiri	Tidak ada	
Bunyi jantung	Normal	
d. Lain-lain	-	
12. ABDOMEN, GENITALIA, DAN PERIANAL		
a. Inspeksi	Normal	
b. Perkusi	Timpani	
c. Auskultasi Bising Usus	Normal	
d. Hati	Tidak Teraba	
e. Limpa	Normal	
f. Ginjal :		
Nyeri ketok :		
Kanan	Negatif	
Kiri	Negatif	



Prodia



Jl. Jakarta No. 60
Malang 65145
Telp : 0341-566444
Fax : 0341-566644

Penanggung Jawab :
dr. Mirza Elita, Sp.PK

No. Lab/Tgl. : 2009180068 / 18-09-2020
ID Pasien : 0047-2009.02337
Nama Pasien : Bpk. Suheri Mahfud

Jenis Kelamin : Laki-Laki
Tgl.Lahir/Umur : 23-12-1975 / 44 Tahun 8 Bulan
Telepon : 081257760600

Nama Pemeriksaan	Hasil	Satuan
Ballotement :		
Kanan	Negatif	
Kiri	Negatif	
g. Kandung kemih	Normal	
h. Anus / Rektum / Perianal	Normal	
i. Genitalia Eksterna	Normal	
j. Prostat (khusus Laki-laki)	Normal	
k. Lain-lain	-	
13. PUNGGUNG DAN EKSTRIMITAS		
a. Vertebra	Normal	
- Nyeri tekan	Tidak ada	
- Spasme	Tidak ada	
b. Ekstremitas Atas		
- Bentuk dan Simetrisitas		
Kanan	Normal	
Kiri	Normal	
- Gerakan		
Kanan	Normal	
Kiri	Normal	
- Kekuatan		
Kanan	Normal (5)	
Kiri	Normal (5)	
- Tulang dan Sendi		
Kanan	Normal	
Kiri	Normal	
- Sensibilitas		
Kanan	Normal	
Kiri	Normal	
- Vaskular		
Kanan	Normal	
Kiri	Normal	
c. Ekstremitas bawah		
- Bentuk dan Simetrisitas		
Kanan	Normal	
Kiri	Normal	
- Gerakan		
Kanan	Normal	
Kiri	Normal	



Prodia



Jl. Jakarta No. 60
Malang 65145
Telp : 0341-566444
Fax : 0341-566644

Penanggung Jawab :
dr. Mirza Elita, Sp.PK

No. Lab/Tgl. : 2009180068 / 18-09-2020
ID Pasien : 0047-2009.02337
Nama Pasien : Bpk. Suheri Mahfud

Jenis Kelamin : Laki-Laki
Tgl.Lahir/Umur : 23-12-1975 / 44 Tahun 8 Bulan
Telepon : 081257760600

Nama Pemeriksaan	Hasil	Satuan
- Kekuatan		
Kanan	Normal (5)	
Kiri	Normal (5)	
- Tulang dan Sendi		
Kanan	Normal	
Kiri	Normal	
- Sensibilitas		
Kanan	Normal	
Kiri	Normal	
- Vaskular		
Kanan	Normal	
Kiri	Normal	
d. Lain-lain	-	
14. SYARAF / FUNGSI LUHUR		
a. Daya ingat	Baik	
b. Orientasi		
Waktu	Baik	
Orang	Baik	
Tempat	Baik	
c. Sikap	Kooperatif	
d. Kesan Saraf Otak	Normal	
Fungsi Sensorik		
Kanan	Normal	
Kiri	Normal	
Fungsi Otonom		
Kanan	Normal	
Kiri	Normal	
Gerakan abnormal		
Kanan	Tidak	
Kiri	Tidak	
Refleksi Fisiologis patela		
Kanan	Normal	
Kiri	Normal	
Refleksi Biseps dan Triceps		
Kanan	Normal	
Kiri	Normal	
Refleksi Patologis Babinsky		
Kanan	Normal	



Prodia



Jl. Jakarta No. 60
Malang 65145
Telp : 0341-566444
Fax : 0341-566644

Penanggung Jawab :
dr. Mirza Elita, Sp.PK

No. Lab/Tgl. : 2009180068 / 18-09-2020
ID Pasien : 0047-2009.02337
Nama Pasien : Bpk. Suheri Mahfud

Jenis Kelamin : Laki-Laki
Tgl.Lahir/Umur : 23-12-1975 / 44 Tahun 8 Bulan
Telepon : 081257760600

Nama Pemeriksaan	Hasil	Satuan
Kiri	Normal	
e. Lain-lain	-	
15. KELENJAR GETAH BENING		
a. Leher	Normal	
b. Submandibula	Normal	
c. Ketiak	Normal	
d. Inguinal	Normal	
e. Lain-lain	-	
16. Gigi		
Kesimpulan Gigi	Tidak dilakukan	

PEMERIKSAAN GIGI

8 7 6 5 4 3 2 1	BUKAL	1 2 3 4 5 6 7 8
1		
	LINGUAL	
4		
8 7 6 5 4 3 2 1	BUKAL	1 2 3 4 5 6 7 8

KARANG GIGI = **—**
 CROWN FRACTURE = **CF**
 GIGI HILANG = **X**
 CARIES = **C**
 SISA AKAR = **R**
 LAIN-LAIN = **L**

IMPAKSI/TIDAK TUMBUH =
 PERAWATAN SAL. AKAR =
 TUMPATAN =
 GIGI PALSU = **P**
 GANGREN = **G**

No. Lab/Tgl. : 2009180068 / 18-09-2020
ID Pasien : 0047-2009.02337
Nama Pasien : Bpk. Suheri MahfudJenis Kelamin : Laki-Laki
Tgl.Lahir/Umur : 23-12-1975 / 44 Tahun 8 Bulan
Telepon : 081257760600**KESIMPULAN :**OBESITAS DAN HIPERKOLESTEROLEMIA
HIPERTENSI
BUTA WARNA PARSIAL**SARAN :**

- Obesitas disertai kolesterol darah yang meningkat merupakan faktor negatif yang ikut berperan dalam proses terjadinya penyakit diabetes, hipertensi, penyakit jantung koroner atau stroke otak. Untuk mencegah hal tersebut anda harus menurunkan berat badan dengan cara :
 1. Membatasi makanan yang berkalori tinggi, misal makanan manis-manis/berlemak.
 2. Mengurangi makanan yang mengandung kolesterol/lemak jenuh, misal : daging berlemak, kepiting, kerang, udang, cumi-cumi, kuning telur, keju, susu dan santan.
 3. Lakukan olahraga secara teratur, misal : jalan cepat/jogging selama 30' - 60' dengan jadwal 3 - 5 kali seminggu.
- Lakukan diet rendah garam dan lakukan olahraga secara teratur. Lakukan pemeriksaan tekanan darah secara reguler (per bulan). Bila ada kecenderungan meningkat konsultasi ke dokter.
- Penempatan kerja yang bersangkutan sebaiknya tidak berhubungan dengan pencampuran warna-warna.

SARAN KESEHATAN KERJA :

Sehat Untuk Bekerja (Fit For The Job) dengan catatan sesuai saran.

dr. DIAH KARTIKANINGTYAS Y.
Nomor: 446.DU/1275.1/35.73.402/2020
Pemeriksa



PEMERIKSAAN DOKTER SPESIALIS MATA

0047-2009.02337 44 Tahun 8 Bulan

2009180068

IDENTITAS : Bpk. Suheri Mahfud
Nama : Inspektindo Sinergi Persada - PKB (PME)
Umur : Jl. J. Soekarno II RT012 RW003 Jatiguwu
Jenis Kelamin : Sumberpucung Malang
 dr. Iwan Salyaputra (P)

t :
 ahaan :

ANAMNESIS : Keluaran ⊖
 Raw buta warna keturunan

1 Mata

a. Persepsi warna

Normal Buta warna sebagian Buta warna Total

	kanan		kiri	
b. Kelopak Mata	<input checked="" type="checkbox"/> Normal	<input type="checkbox"/> Tidak normal	<input checked="" type="checkbox"/> Normal	<input type="checkbox"/> Tidak normal

c. Konjungtiva	<input checked="" type="checkbox"/> Normal	<input type="checkbox"/> Hiperemis	<input type="checkbox"/> Sekret	<input checked="" type="checkbox"/> Normal	<input type="checkbox"/> Hiperemis	<input type="checkbox"/> Sekret
----------------	--	------------------------------------	---------------------------------	--	------------------------------------	---------------------------------

d. Kesegaran/ gerak bola mata	<input checked="" type="checkbox"/> Normal	<input type="checkbox"/> Starbismus	<input checked="" type="checkbox"/> Normal	<input type="checkbox"/> Starbismus
----------------------------------	--	-------------------------------------	--	-------------------------------------

e. Kornea	<input checked="" type="checkbox"/> Normal	<input type="checkbox"/> Tidak normal	<input checked="" type="checkbox"/> Normal	<input type="checkbox"/> Tidak normal
-----------	--	---------------------------------------	--	---------------------------------------

f. Sklera	<input checked="" type="checkbox"/> Normal	<input type="checkbox"/> Ikterik	<input checked="" type="checkbox"/> Normal	<input type="checkbox"/> Ikterik
-----------	--	----------------------------------	--	----------------------------------

g. Lensa mata	<input type="checkbox"/> Tidak keruh	<input type="checkbox"/> Keruh	<input checked="" type="checkbox"/> Tidak keruh	<input type="checkbox"/> Keruh
---------------	--------------------------------------	--------------------------------	---	--------------------------------

h. Visus (Autorefraktometri)

- Penglihatan jauh dengan kacamata	<input type="checkbox"/> Normal.6/.....	<input type="checkbox"/> Tidak normal 6/.....	<input type="checkbox"/> Normal.6/.....	<input type="checkbox"/> Tidak normal 6/.....
------------------------------------	---	---	---	---

- Penglihatan jauh tanpa kacamata	<input checked="" type="checkbox"/> Normal.6/6.	<input type="checkbox"/> Tidak normal 6/.....	<input checked="" type="checkbox"/> Normal.6/6.	<input type="checkbox"/> Tidak normal 6/.....
-----------------------------------	---	---	---	---

- Penglihatan dekat dengan kacamata	<input checked="" type="checkbox"/> Normal	<input type="checkbox"/> Tidak normal....	<input checked="" type="checkbox"/> Normal	<input type="checkbox"/> Tidak normal.....
-------------------------------------	---	---	---	--

- Penglihatan dekat tanpa kacamata	<input checked="" type="checkbox"/> Normal	<input type="checkbox"/> Tidak normal....	<input checked="" type="checkbox"/> Normal	<input type="checkbox"/> Tidak normal.....
------------------------------------	---	---	---	--

i. Funduskopi	<input checked="" type="checkbox"/> Normal	<input type="checkbox"/> Tidak normal....
---------------	---	---

j. Tonometry	<input checked="" type="checkbox"/> Normal	<input type="checkbox"/> Tidak normal....
--------------	---	---

k. Lain- Lain :

2 Kesimpulan :

- 1 OOS Emetropi
- 2 OOS Congenital Partial Colour Blindness
- 3

3 Saran : Cek rutin kesehatan mata setiap 1 tahun.

Dr. Iwan Salyaputra D.K. Sp.M



Prodia



Audiogram

Ref. _____

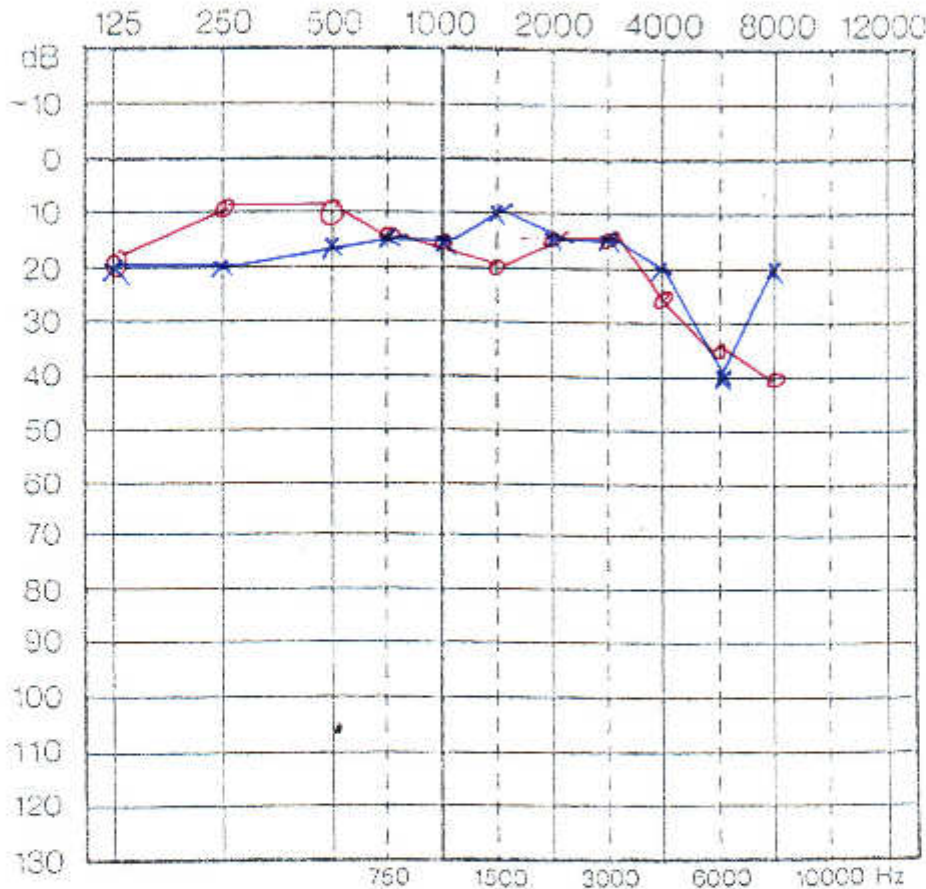

Bone _____
 Air _____
 Masking Level (dB) _____

Date: _____ No: _____

Name: **2009200033**

Remarks: **Bpk. Suheri Mahfud**
 Inspektur Sinerji Porsada - PKB (PMB)
 Jl. Ir. Soekarno II RT012 RW003 Jatiguwu
 Sumberpucung Malang
 or Irwan Satyaputra (P)

Sign: _____

Telaga kanan dan kiri. pendengaran normal

Hendradi Surjotomo, Sp. THT
 Spesialis Telinga, Hidung & Tenggorokan



Prodia



Jl Jakarta No. 60
Malang 65145
Telp : 0341-566444
Fax : 0341-566644
Kontak Prodia : 1500830

Pengirim : Inspektindo Sinergi Persada - PKB (PME)
Alamat : Kawasan Industri Sekupang Kav.13
Batam
No. Lab / Tgl : 2009180068 / 18-09-2020
ID Pasien : 0047-2009.02337
Nama Pasien : Bpk. Suheri Mahfud
Ref ID :
Status hasil :

Dokter : dr Irwan Satyaputra (P)
Jenis Kelamin : Laki-Laki
Tgl Lahir / Umur : 23-12-1975 / 44 Tahun 8 Bulan
Telepon : 081257760600

Nama Pemeriksaan	Hasil
Rontgen Thorax	
• No Rontgen	-
• Temuan	Cor : Tidak tampak kelainan. Pulmo : Tidak tampak kelainan. Sinus costophrenicus dan diaphragma normal.
• Kesan	Foto thorax p.a normal
• Saran	-



Prof. DR. dr. Yuyun Yueniwati PW, M.Kes.Sp.Rad (K)

STR. 31 21 503 3 17074610

SIP. 446.DS/321.1/35.73.302/2017

C/PST/00/096-01/0613
Hal : 1 / 1 @ 21-09-2020 12:28:29 by Dyniek Ernawati

Hasil berupa angka menggunakan sistem desimal dengan separator titik.
Interpretasi terhadap hasil hanya dilakukan oleh dokter/klinisi.

1160068
cm/ KG
m/ m/ kg
10M

74 /min (0.803 s)
0.134 s
0.088 s
78 deg
0.330 s / 0.368
2.14 mV
2.32 mV
1.04 mV

NORMAL ECG
807 Normal sinus rhythm

STRESS TEST : YES

Virtually within normal limits.

AVERAGING
HF, DE (S)

DOCTOR :

TECHNICIAN :

PRODIA MALANG

[Kenz C1215 V-3.02]
Kenz

Diagnosis EKG

Normal

Dr. P.Y. *[Signature]*
Dr. *[Signature]*

Pengirim : Inspektindo Sinergi Persada - PKB (PME) Dokter : dr Irwan Satyaputra (P)
Alamat : Kawasan Industri Sekupang Kav.13
Batam
No. Lab / Tgl : 2009180068 / 18-09-2020 Jenis Kelamin : Laki-Laki
ID Pasien : 0047-2009.02337 Tgl Lahir / Umur : 23-12-1975 / 44 Tahun 8 Bulan
Nama Pasien : Bpk. Suheri Mahfud Telepon : 081257760600
Ref ID :
Status hasil :

Nama Pemeriksaan	Hasil
TREADMILL	
Temuan	
METS	10.5 METS
Max Heart Rate	168 x/menit
% Max Heart Rate	95 %
Stage	IV
Durasi Test (menit)	9 Menit 30 Detik
Kesan	Negative Test
Saran	-

LABORATORIUM KLINIK
Prodia
Jl. JAKARTA No. 60
Telp. 566444 MALANG - 65145

Dr. P.Y. Ismahoen, Sp.JP
Cardiologist

Protocol Bruce
Stage Spd/Grd Rest 00:21 0.0 km/h 0.0%

RPE	METs(a)	BP	Previous BP	HR	Target HR	Max HR	HRxBP	150	86	12040	V2	V5	LVL	LVL	LVL	0.8	1.5	1.3	SLP	SLP	SLP
--	1.0	140/90	--/--	96	150	86	12040	150	86	12040	V2	V5	LVL	LVL	LVL	0.8	1.5	1.3	SLP	SLP	SLP

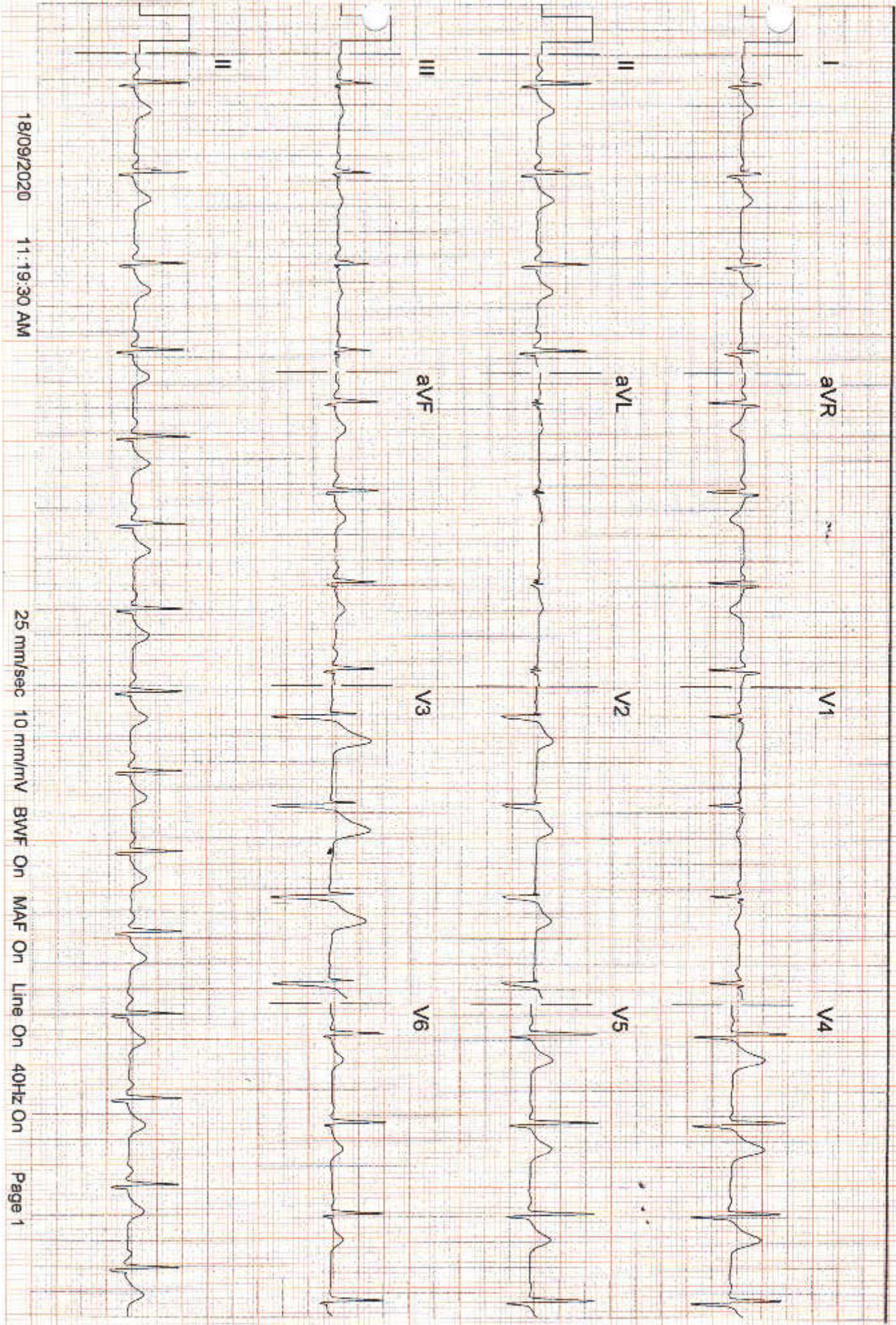

12-Lead (simultaneous)
Protocol Bruce
Stage Spd/Grd 1 02:59 02:59
2.7 km/h 10.0%

RPE -- HR 113
METs(a) 4.6 Target HR 150 II LVL 1.1 SLP 18
BP 140/90 Max HR 118 V2 LVL 1.3 SLP 15
Previous BP 140/90 HRxBP 15820 V5 LVL 1.8 SLP 30

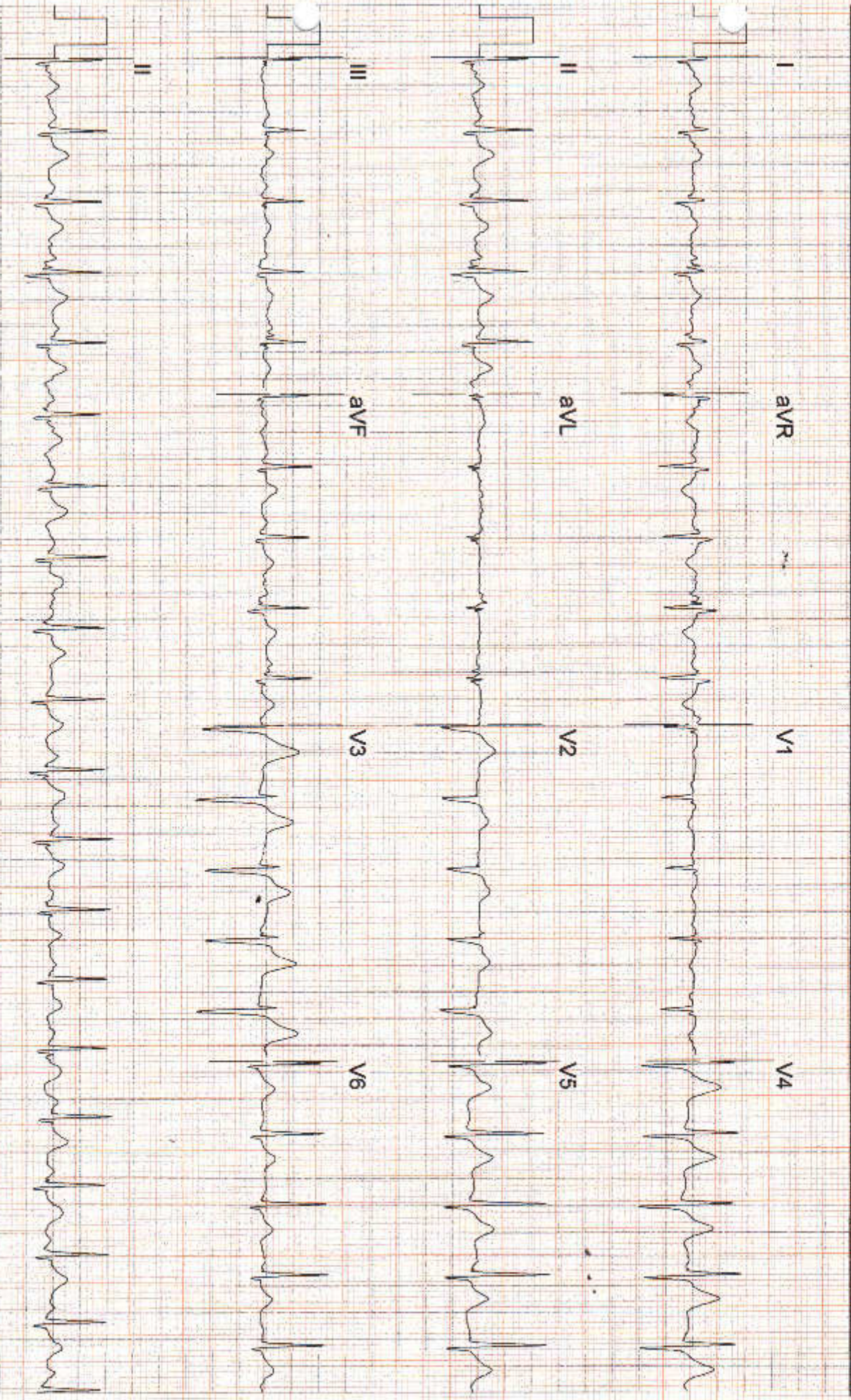

Protocol Bruce
Stage Spd/Grd 2 02:59 05:59
4.0 km/h 12.0%

RPE	METS(a)	HR	Target HR	Max HR	HRxBP	LVL	SLP
-	7.0	130	150	130	19500	V2	0.9
BP	150/90					V2	1.2
Previous BP	150/90					V5	1.5
							SLP
							26
							18
							39

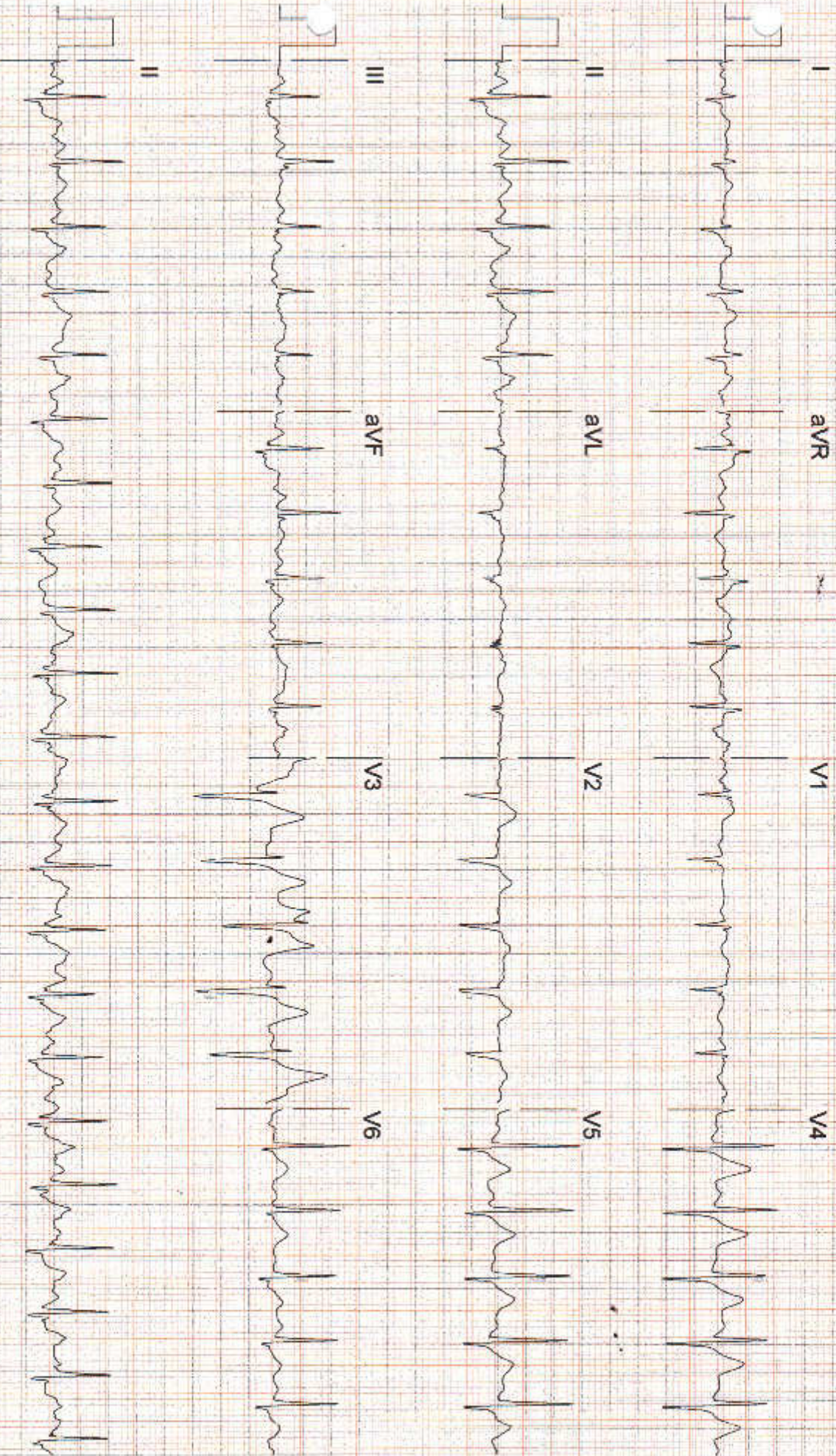

12-Lead (simultaneous)
Protocol Bruce
Stage Spd/Grd 3 02:59 08:59
5.4 km/h 14.0%

RPE	METS(a)	HR	HR	HR	LVL	SLP
--	10.1	Target HR	150	156	II	0.9
BP	160/90	Max HR	158	158	V2	1.0
Previous BP	160/90	HRxBP	24960	24960	V5	1.4
					V6	SLP
						41
						23
						50

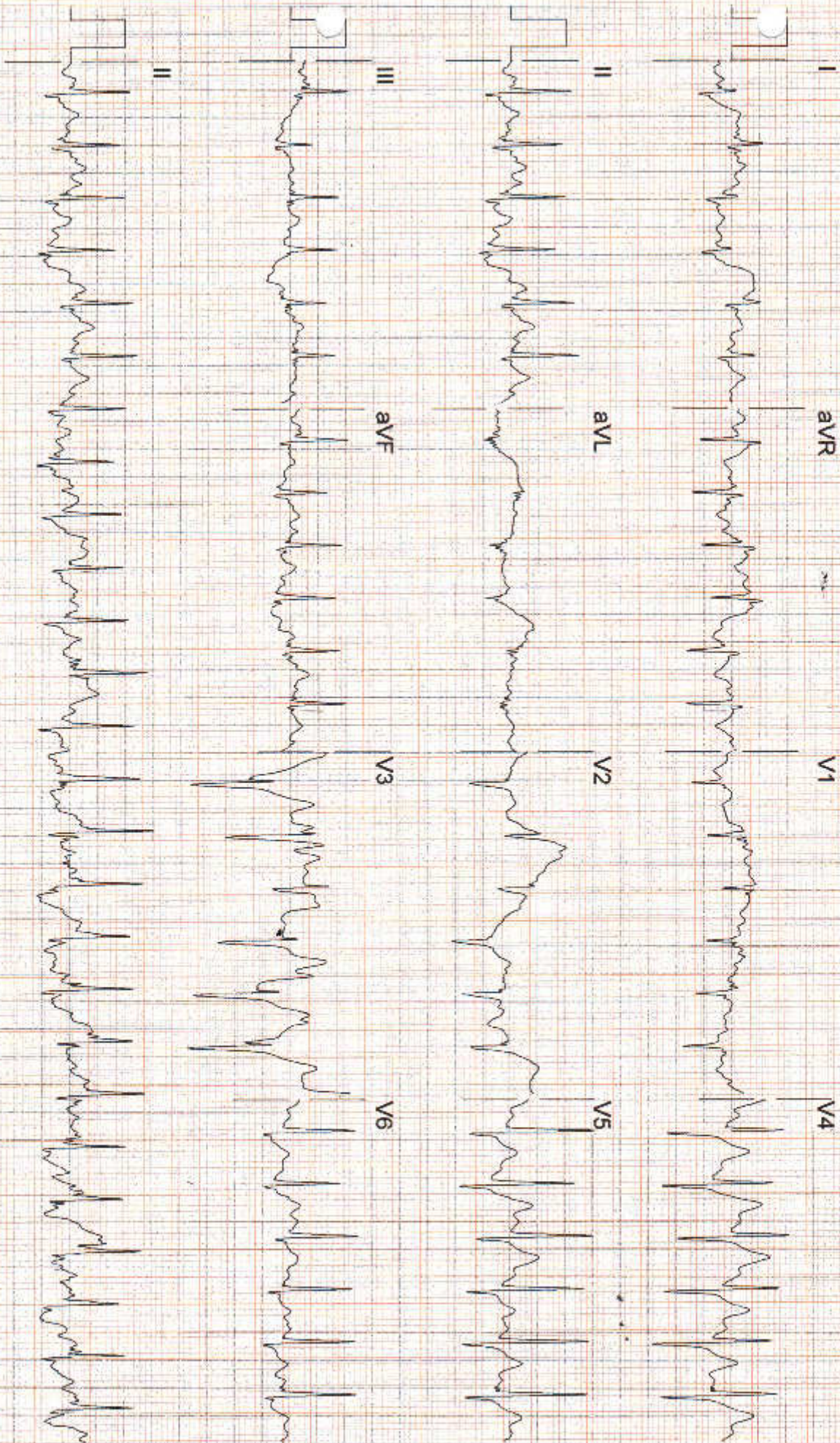

Protocol
Bruce Stage
Spd/Grd
4.00:16.09:16
6.7 km/h 16.0%

RPE	METS(a)	BP	Previous BP	HR	Target HR	Max HR	HRxBP	LVL	SLP
-	10.1	160/90	160/90	160	150	160	---	II	0.6
								V2	0.7
								V5	1.1
								LVL	SLP
									38
									23
									50

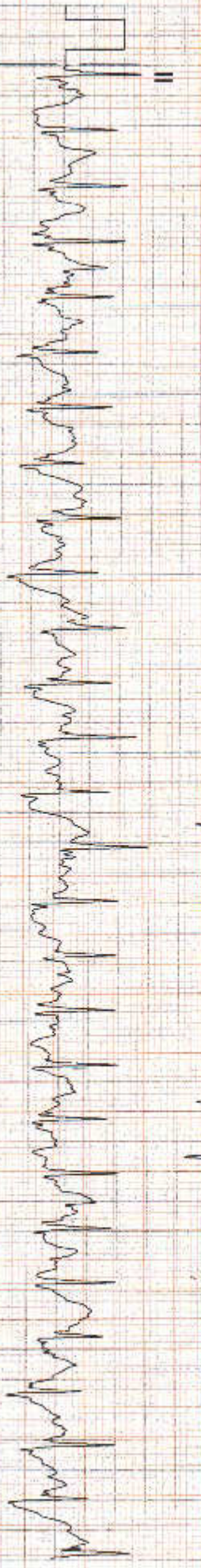
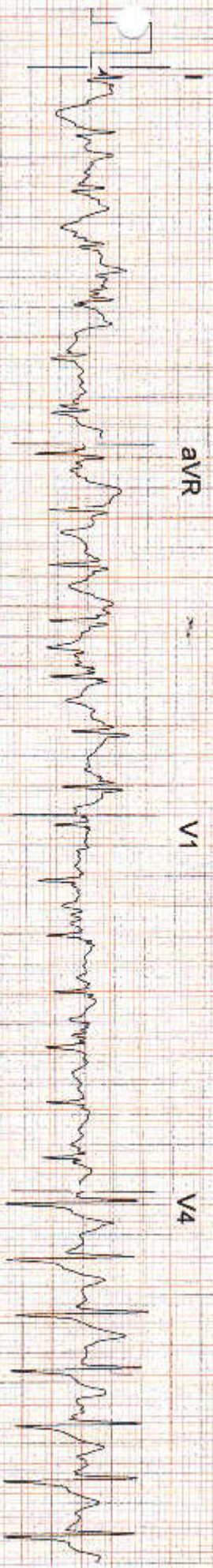

Protocol

12-Lead (simultaneous)

Bruce Stage Spd/Grd

4 00:29 09:29
6.7 km/h 16.0%

RPE	METS(a)	HR	Target HR	Max HR	HRxBP	LVL	SLP
-	10.1	167	150	167	---	II	-0.4
BP	Previous BP	160/90				V2	1.2
						V5	0.9
						LVL	SLP

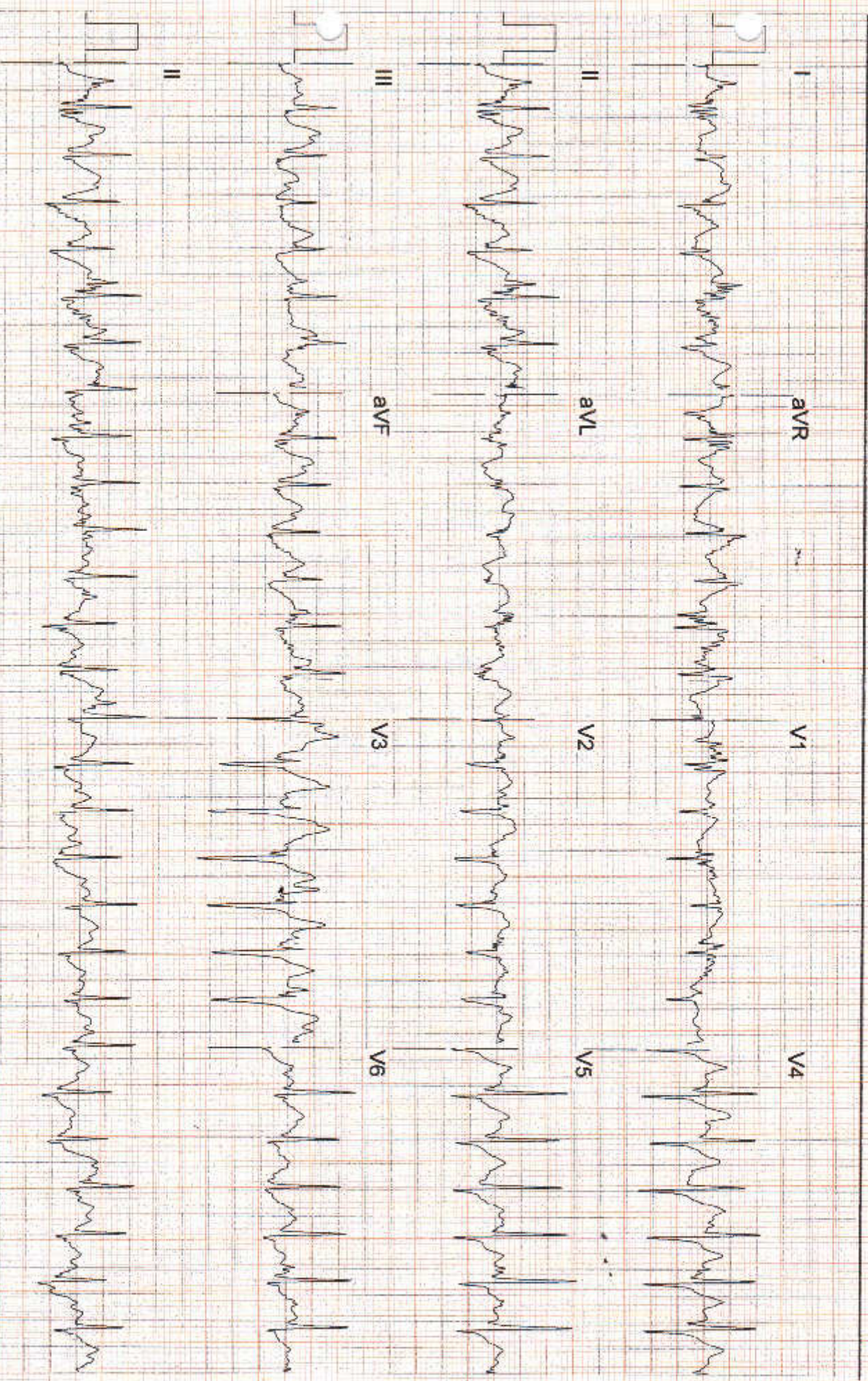

18/09/2020 11:29:21 AM

25 mm/sec 10 mm/mV BWF On MAF On Line On 40Hz On Page 6

Protocol Bruce
12-Lead Manual (simultaneous)
Stage Spd/Grd
Recov 00:07
1.9 km/h 0.0%

RPE	METS(a)	HR	HR	HR	HR	LVL	SLP	SLP	SLP
--	10.1	Target HR	150	168	168	II	0.5	37	
BP	---/---	Max HR	168	168		V2	1.3	22	
Previous BP	160/90	HRxBP	---	---		V5	0.9	48	

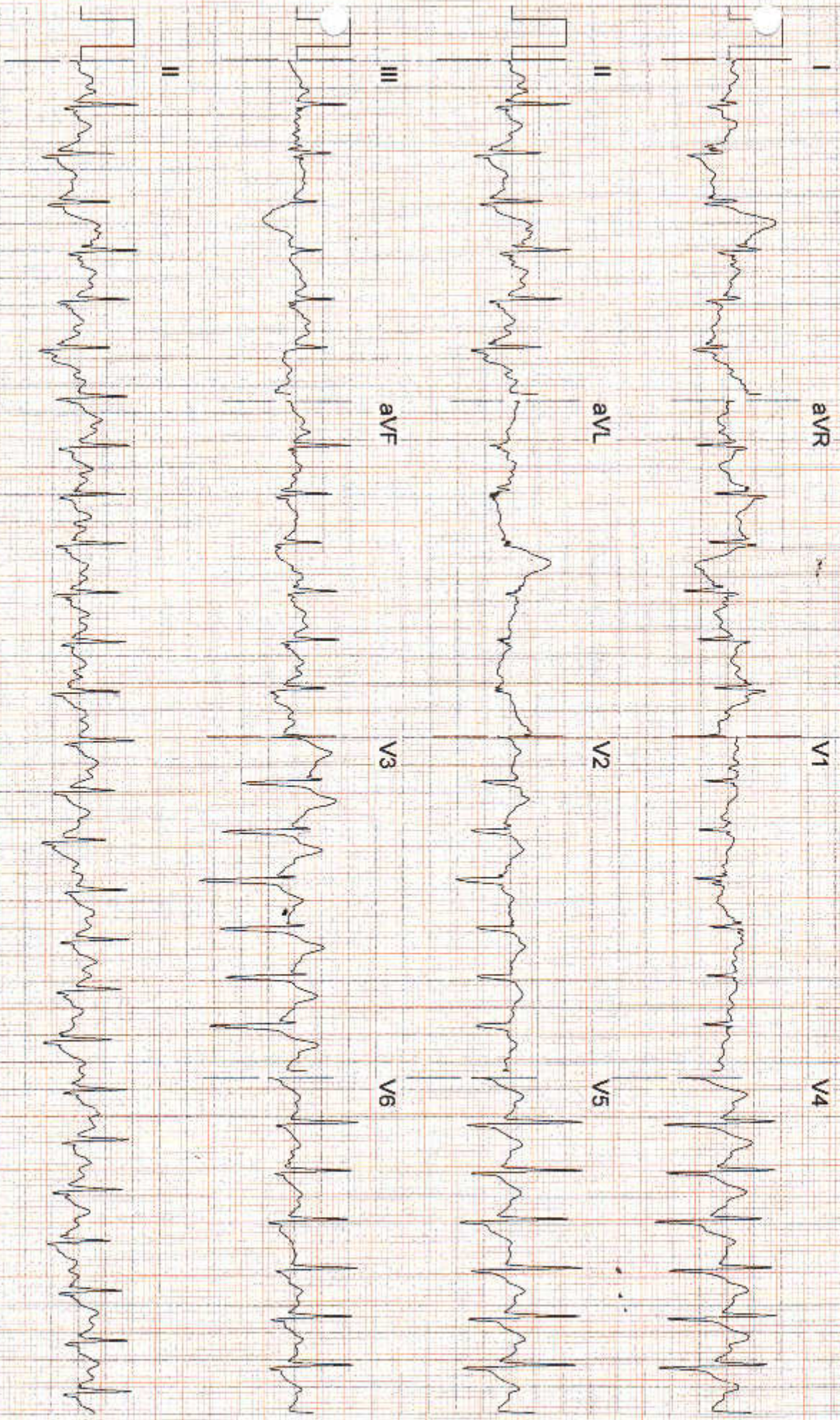

18/09/2020 11:29:29 AM

25 mm/sec 10 mm/mV BWF On MAF On Line On 40Hz On

Protocol
12-Lead Manual (simultaneous)

Bruce Stage
Spd/Grd
Recov 01:13
0.0 km/h 0.0%

RPE	METS(a)	BP	Previous BP	HR	Target HR	Max HR	HRxBP	LVL	SLP
--	10.1	160/90	160/90	128	150	168	20480	II	2.9
								V2	1.8
								V5	2.6
								LVL	SLP
									50
									36
									50

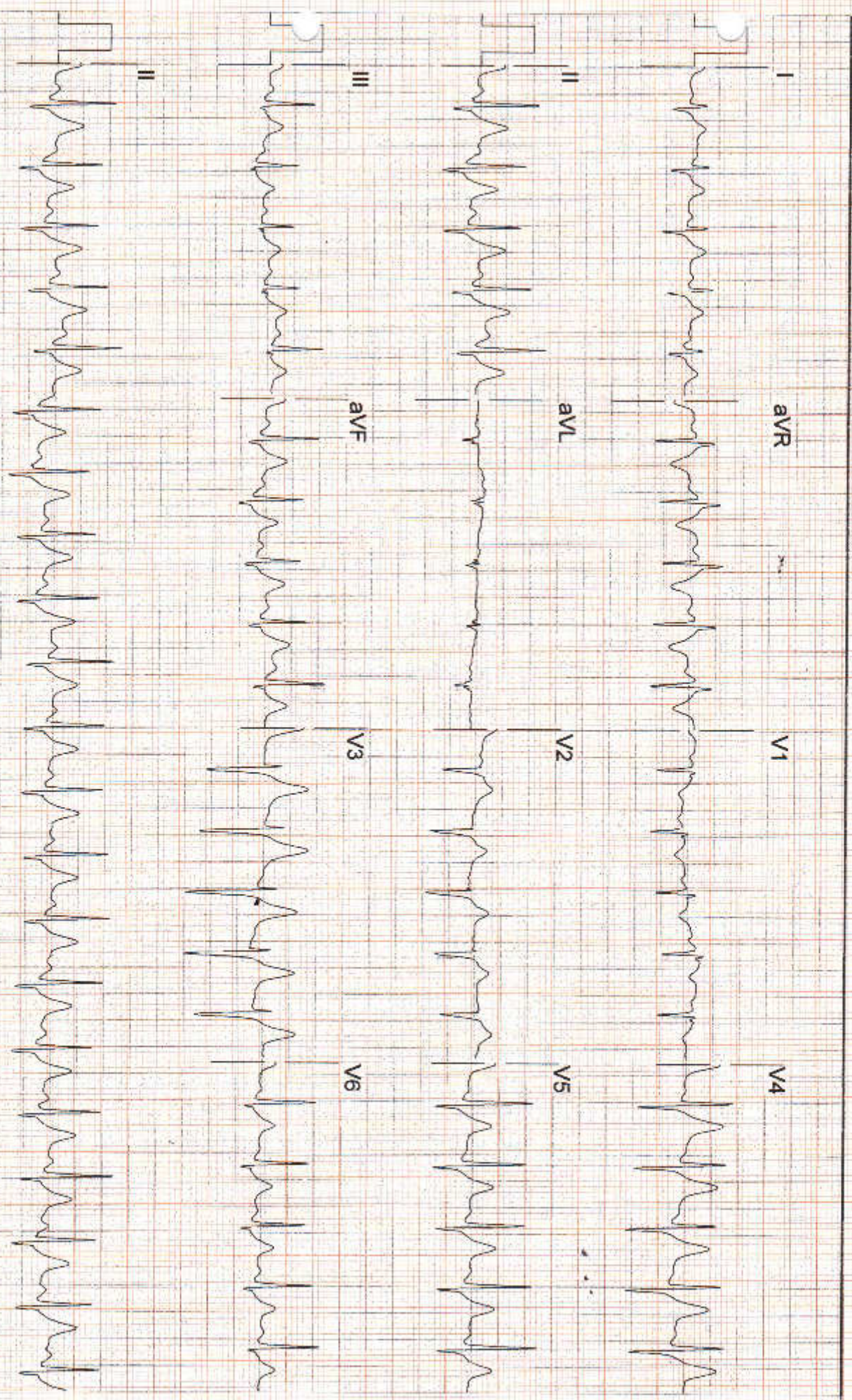

18/09/2020 11:30:35 AM

12-Lead (simultaneous)

Protocol

Bruce
Stage
Spd/Grd

Recov 02:00
0.0 km/h 0.0%

RPE	METs(a)	HR	HR	LVL	SLP
-	10.1	Target HR	114	II	2.0
BP	160/90	Max HR	150	V2	1.5
Previous BP	160/90	HRxBP	168	V2	1.5
			18240	V5	1.8
				V5	SLP
					50

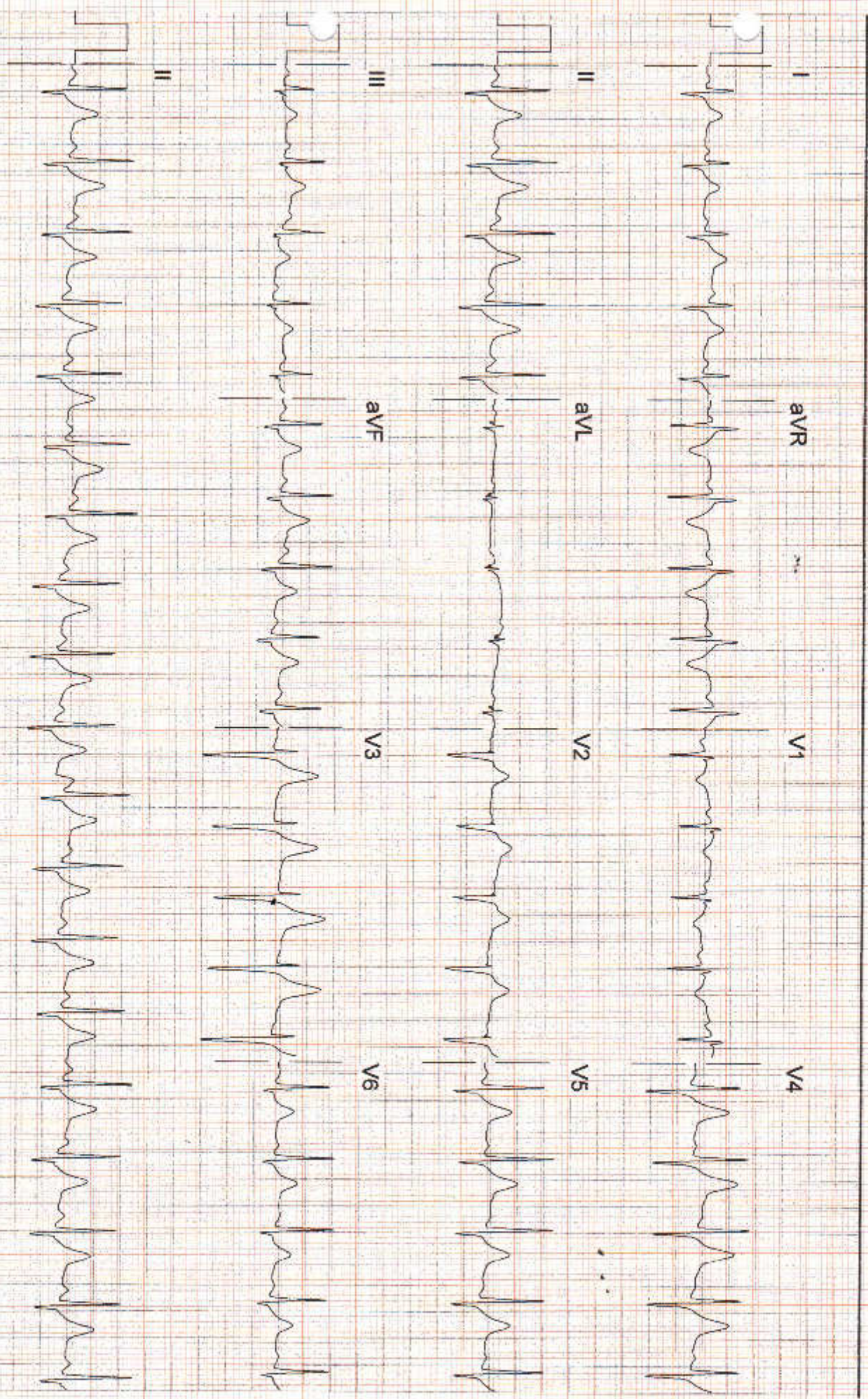

18/09/2020 11:31:22 AM

25 mm/sec 10 mm/mV BWF On MAF On Line On 40Hz On Page 9

Protocol Bruce
Stage Spd/Grd
Recov 03:02
0.0 km/h 0.0%

RPE	METS(a)	HR	Target HR	Max HR	HRxBP	LVL	SLP
-	10.1	109	150	168	14170	V2	1.2
BP	130/80					V2	1.2
Previous BP	130/80					V5	1.2
						V5	SLP
						V5	33
						V5	22
						V5	30

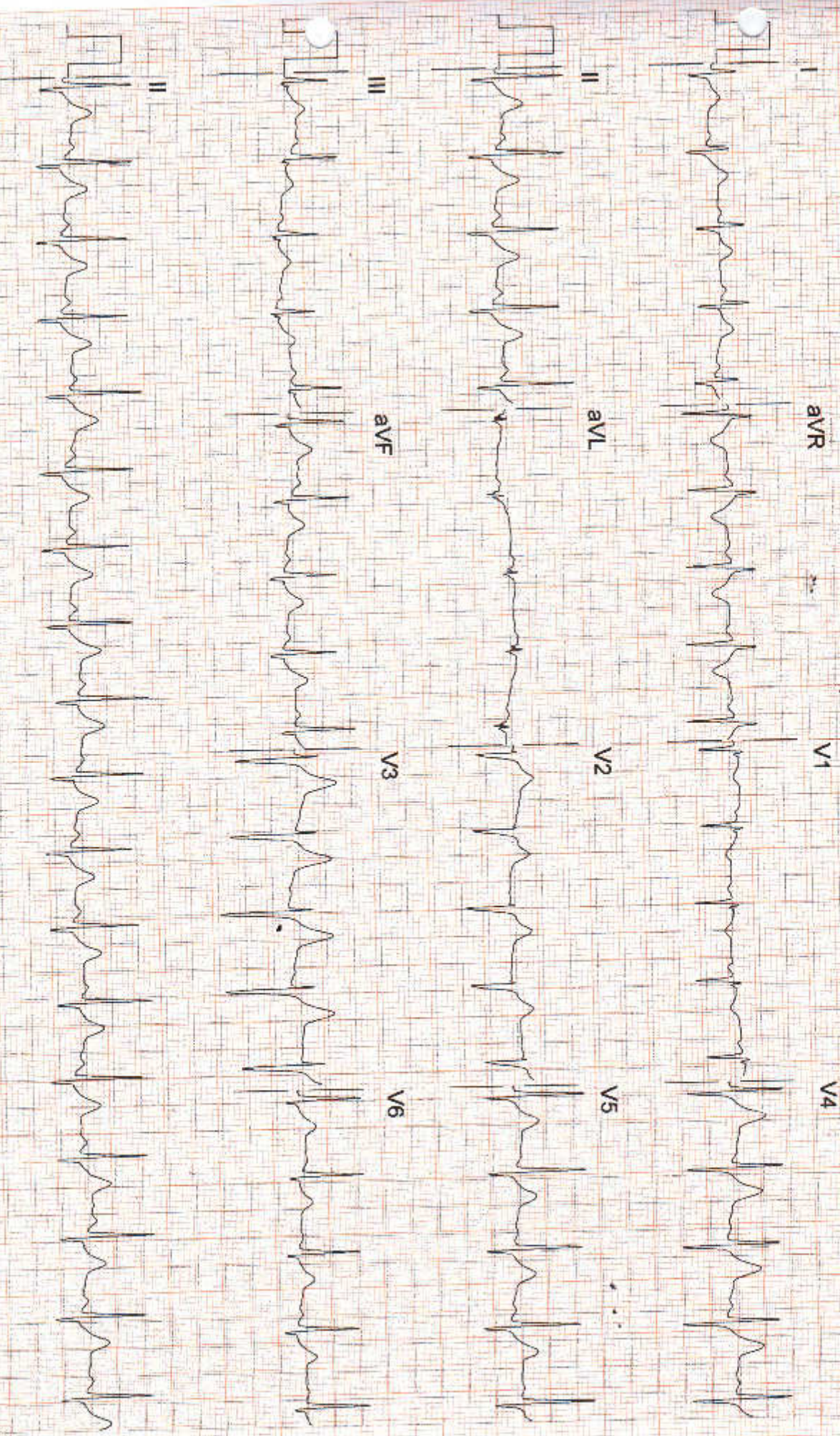

Tabular Summary

Bpk. Suheri Maftud

Stage	Total Stage Time	HR	Current ER	BP	HRxBP	TM Speed km/h	TM Grade %	LVL II	LVL V2	LVL V5
REST	00:43	96	0	440/ 90	13440	1.9	0.0	0.9	1.5	1.4
Stage 1	01:00	107	0	--/--	--	2.7	10.0	0.9	1.3	1.5
	02:00	115	0	--/--	--	2.7	10.0	1.1	1.2	1.6
	03:00	113	0	140/ 90	15820	2.7	10.0	1.1	1.3	1.8
Stage 2	01:00	123	0	--/--	--	4.0	12.0	1.2	1.2	1.6
	02:00	123	0	150/ 90	18450	4.0	12.0	0.7	1.2	1.6
	03:00	130	0	150/ 90	19500	4.0	12.0	0.9	1.2	1.5
Stage 3	01:00	148	0	--/--	--	5.4	14.0	0.9	1.0	1.2
	02:00	155	0	160/ 90	24800	5.4	14.0	0.9	1.2	1.2
	03:00	156	0	160/ 90	24960	5.4	14.0	0.9	1.0	1.4
Stage 4	00:30	167	0	--/--	--	6.7	16.0	-0.4	1.2	0.9
Stop exercise at 09:30										
RECOVERY	01:00	138	0	--/--	--	0.0	0.0	2.7	2.0	2.6
	02:00	114	0	160/ 90	18240	0.0	0.0	2.0	1.5	1.8
	03:00	109	0	130/ 80	14170	0.0	0.0	1.2	1.2	1.2
	03:21	106	0	130/ 80	13780	0.0	0.0	1.1	1.2	1.1

Q-Stress Final Report

18/09/2020

11:19:09 AM

Attending _____
Referring _____

Patient **Bpk. Suheri Mahfud**
MRN **2009180068** Age **44** Ht **--**
DOB **MALE** Wt **--**
Sex **MALE**
Medication _____

Resting HR	96	Target HR	150	Max HR	168	Protocol	Bruce
Resting SBP	140	Max Predicted HR	176	Max SBP	160	HRxBP	26880
Resting DBP	90	% Max HR	95	Max DBP	90	Billing Code	
Worst-case ST Level	-0.91	Total Exercise Time	09:30				
Worst-case ST Slope	201	METS(a)	10.1				

Reason for Test _____

Target was achieved

Reason for Ending Test _____

Conclusion

*Lowest functional capacity
Negative test*



Dr. P.Y. Kemahoen, Sp.JP
Cardiologist

Pengirim	: Inspektindo Sinergi Persada - PKB (PME)	Dokter	: dr Irwan Satyaputra (P)
Alamat	: Kawasan Industri Sekupang Kav.13 Batam		
No. Lab / Tgl	: 2009180068 / 18-09-2020	Jenis Kelamin	: Laki-Laki
ID Pasien	: 0047-2009.02337	Tgl Lahir / Umur	: 23-12-1975 / 44 Tahun 8 Bulan
Nama Pasien	: Bpk. Suheri Mahfud	Telepon	: 081257760600
Ref ID	:		
Status hasil	:		

Nama Pemeriksaan	Hasil
------------------	-------

USG Whole Abdomen
• Temuan

Hepar :
 Tak membesar, tepi tajam, permukaan rata, intensitas echo tak meningkat.
 Struktur homogen, tak tampak nodul, kista, kalsifikasi.
 Sistem portal bilier dan vaskular tidak melebar. V. Hepatika normal.

Ascites :
 Tidak ada

Kandung Empedu :
 Ukuran dan dinding normal, tidak tampak batu.

Pankreas :
 Tak membesar, permukaan rata, intensitas echo tak meningkat.

Lien :
 Tak membesar, permukaan rata, intensitas echo tak meningkat.

Ginjal Kanan :
 Tak membesar, tepi rata, intensitas echo tak meningkat, batas korteks dengan medulla jelas, tidak tampak nodul, kista, batu, sinus renalis tidak melebar.

Ginjal Kiri :
 Tak membesar, tepi rata, intensitas echo tak meningkat, batas korteks dengan medulla jelas, tidak tampak nodul, kista, batu, sinus renalis tidak melebar.

Kandung Kemih :
 Tidak tampak massa, batu, posisi dan outline baik.

Prostat : Normal.

Lain-lain : Tak ada cairan bebas intra abdomen.

- Saat ini USG Abdomen normal.

• Kesan
• Saran

dr. A.M. Sri Wiryaningtyas, Sp. Rad

STR. 35 21 503 3 16001345

SIP 446 DS/1761/35-0631/09/081/0613
 Hal : 1/2 @ 21/09/2020 7:54:38 by Dyniek Ernawati

Hasil berupa angka menggunakan sistem desimal dengan separator titik.
 Interpretasi terhadap hasil hanya dilakukan oleh dokter/Minisi.