

MEDICAL CHECK UP REPORT

HASIL MEDICAL CHECK UP

Patient Name :

Nama Pasien

MUHAMMAD ARYA WACHID ABDURAHMAN

Doctor Name :

Nama Dokter

dr. Rizka Alvantiasari Suprpto

Package :

Paket

PT. INSPEKTINDO SINERGI PERSADA

SILOAM HOSPITALS LIPPO CIKARANG

21 Juli 2022

MUHAMMAD ARYA WACHID ABDURAHMAN

Appointment ID: 126295

No. Appointment

Date of Birth : 22 Mei 1997

Tanggal Lahir

Gender : Male

Jenis Kelamin

Phone Number : +6281221005215

Nomor Telepon

E-mail : sarni@inspektindo.com

E-mail

Form Kuesioner Website

No Significant History

Riwayat Penyakit Dahulu

● Wasir : Ya, Anamnesa Suspek Haemorhoid Interna Grade II

Riwayat Vaksinasi

● Hepatitis A : Tidak

● Hepatitis B : Tidak

● Influenza : Tidak

● Human Papilloma Virus : Tidak

● Varicella : Tidak

● Mumps Measles Rubella : Tidak

● Tifoid : Tidak

● Lain-lain : Tidak

Riwayat Penyakit Keluarga

● Asma : Ya

Riwayat Kebiasaan

● Apakah Anda pernah merokok secara teratur? : Tidak

● Bila 'Ya', apakah Anda saat ini masih tetap merokok? : Tidak

● Apakah Anda berolahraga secara teratur? : Tidak

● Apakah Anda mengonsumsi minuman beralkohol? : Tidak

Untuk wanita - Riwayat Kesehatan Reproduksi

No Significant History

Antropometri

● Tekanan Darah Sistolik	: 110
● Tekanan Darah Diastolik	: 70
● Tekanan Darah	: 110/70 mmHg
● Lingkar Perut	: -
● Nadi	: 76x/menit
● Lingkar Dada Inspirasi	: -
● Lingkar Dada Ekspirasi	: -
● Laju Napas	: 20x/menit
● Berat Badan	: 87.5 kg
● Tinggi Badan	: 174 cm
● Indeks Massa Tubuh	: 28.90
● Lingkar Pergelangan Tangan	: -
● Lingkar Leher	: -
● Penampakan Umum	: Normal
● Kulit	: Normal
● Nodus Limfe	: Normal

Status Generalis

● Ketajaman Visus Mata Kiri	: 20/20
● Lapang Pandang Mata Kiri	: Normal
● Adisi Mata Kiri	: Normal
● Koreksi Mata Kiri	: +0.25, C-0.75x167
● Ketajaman Visus Mata Kanan	: 20/20
● Lapang Pandang Mata Kanan	: Normal
● Adisi Mata Kanan	: Normal
● Koreksi Mata Kanan	: -0.25, C-0.50x179
● Buta Warna	: Normal
● Telinga Kiri	: Normal

- Telinga Kanan
- Hidung
- Mulut
- Gigi
- Gambar Gigi

: Normal
 : Tidak ada pemeriksaan selama pandemi
 : Tidak ada pemeriksaan selama pandemi
 : Tidak ada pemeriksaan selama pandemi

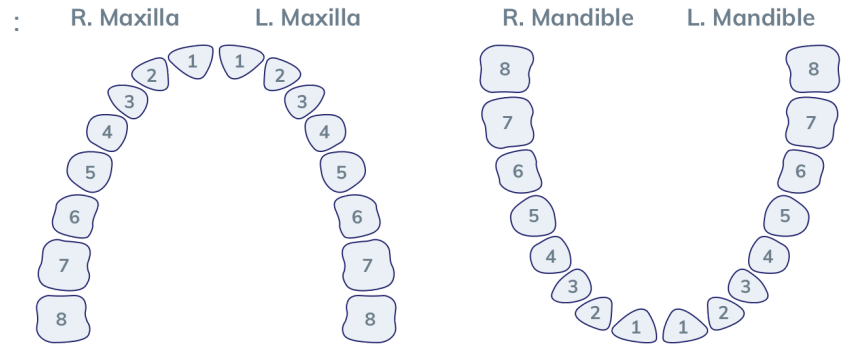

- Tiroid
- Tumor
- Lainnya

: Normal
 : Normal
 : Normal

Toraks

- Paru
- Gambar Toraks

: Normal
 :

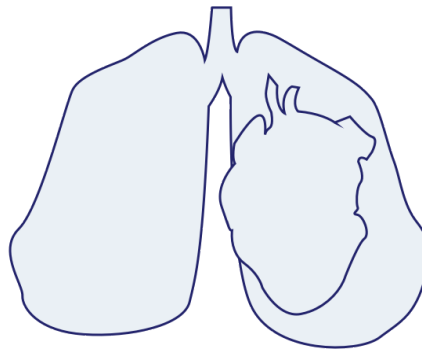

- Payudara
- Gambar Payudara

: Normal
 :

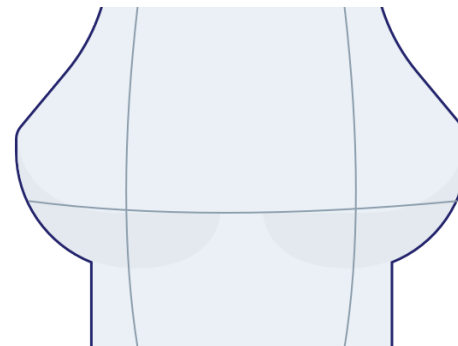

● Jantung : Normal

Abdomen

● Abdomen : Normal

● Gambar Abdomen :

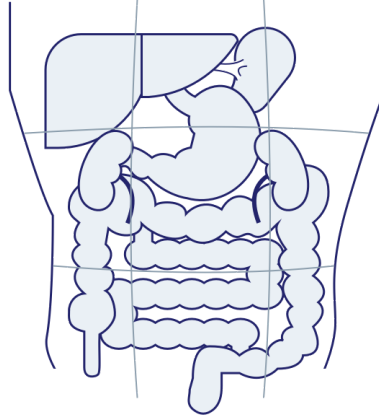

● Lambung : Normal

● Liver : Normal

● Usus : Normal

● Lien : Normal

● Rektum : Tidak dilakukan pemeriksaan

● Ginjal : Normal

● Tes Hernia : Tidak dilakukan pemeriksaan

Ekstremitas

● Ekstremitas Atas Kanan : Normal

● Ekstremitas Atas Kiri : Normal

● Ekstremitas Bawah Kanan : Normal

● Ekstremitas Bawah Kiri : Normal

Saraf

● Motorik : Normal

● Koordinasi : Normal

● Sensorik : Normal

● Refleks : Normal

Pemeriksaan Dokter Spesialis

- MATA : Hiperemi Konjungtiva
- DOKTER UMUM : Jaeger Test : J1

Pemeriksaan Laboratorium

JENIS PEMERIKSAAN	HASIL	NILAI NORMAL
● Darah Lengkap		
● Hemoglobin	15.0 g/dL	13.0 - 18.0
● Jumlah Lekosit	5.6 10 ³ /ul	5.0 - 10.0
● Hitung Jenis		
● Basofil	0 %	0 - 1
● Eosinofil	2 %	1 - 3
● Batang (L)	0 %	2 - 6
● Segmen (L)	45 %	50 - 70
● Limfosit (H)	42 %	20 - 40
● Absolute Lymphocyte Count	2.35 10 ³ /ul	
● Neutrophyl Lymphocyte Rat	1.1	
● Monosit (H)	11 %	2 - 8
● Jumlah Eritrosit	5.36 10 ⁶ /uL	4.60 - 6.20
● Hematokrit	45.1 %	40.0 - 54.0
● MCV	84.1 fL	80.0 - 96.0
● MCH	28.0 pg	27.0 - 31.0
● MCHC	33.3 g/dL	32.0 - 36.0
● Jumlah Trombosit	187 10 ³ /ul	150 - 400
● Laju Endap Darah	8 mm/jam	0 - 15
● Golongan Darah + Rhesus		
● Golongan Darah	A	
● Rhesus	Positif	
● ALT (SGPT) (H)	293 U/L	0 - 45
● AST (SGOT) (H)	205 U/L	13 - 33
● Gamma GT (H)	422 U/L	5 - 86
● Trigliserida	87 mg/dL	50 - 150
● Kolesterol Total	173 mg/dL	100 - 200
● HDL Direk	47 mg/dL	>= 40
● LDL Direk	109 mg/dL	0 - 130
● Glukosa Puasa		
● Glukosa Darah Puasa (H)	106 mg/dL	60 - 100

● Kreatinin Darah		
● Kreatinin Darah	0.97 mg/dL	0.8 - 1.3
● eGFR	108.0 mL/mnt/1.73 m ²	CKD EPI GFR Comment >= 60 Normal kidney function Reff : National Kidney Foundation, 2006
● Asam Urat	5.8 mg/dL	3.5 - 7.2
● Lengkap		
● Warna	kuning	Kuning
● Kejernihan	jernih	Jernih
● Berat Jenis	1.030	1.005 - 1.030
● pH	6.5	5.0 - 7.0
● Lekosit Esterase	Negatif /uL	Negatif
● Nitrit	Negatif	Negatif
● Protein	Negatif mg/dL	Negatif
● Glukosa	Negatif mg/dL	Negatif
● Keton	Negatif mg/dL	Negatif
● Urobilinogen	0.7 mg/dL	0.1 - 0.9
● Bilirubin	Negatif	Negatif
● Darah Samar	Negatif /uL	Negatif
● Sedimen		
● Eritrosit	1 cells/uL	<3
● Lekosit	3 cells/uL	<10
● Silinder	Negatif /lpk	
● Sel Epitel	(+)	(+)
● Kristal	Negatif	Negatif
● Lain-lain	Negatif	
● Analisa Faeces Lengkap		
● Warna	kuning	Coklat
● Konsistensi	lembek	Lembek
● Lendir	Negatif	Negatif
● Darah	Negatif	Negatif
● Mikroskopik		
● Eritrosit	0-1 /lpb	

● Leukosit	1-3 /lpb	
● Epitel	Positif /lpb	
● Telur Cacing	Negatif	Negatif
● Amoeba	Negatif	Negatif
● Sisa Makanan		
● Amilum	Negatif	Negatif
● Lemak	Negatif	Negatif
● Serat Tumbuhan	Negatif	Negatif
● Darah Samar	Negatif	Negatif
● pH	5.5	
● Glukosa	Negatif	
● Pewarnaan Gram	Ditemukan batang gram negatif	
● Lain - lain	Negatif	
● Keterangan	Tidak ada kelainan yang spesifik	

Pemeriksaan Penunjang

● Rontgen Thoraks	: Tidak tampak kelainan signifikan cor dan pulmo pada pemeriksaan saat ini
● Audiometri	: ADS Dalam Batas Normal
● EKG	: Normal Sinus Rythm

Diagnosa

- Gula darah puasa meningkat
- Obesitas grade I
- Suspek Hemorrhoid interna grade II
- SGOT dan SGPT meningkat
- Gamma GT darah meningkat

Saran

- Evaluasi gula darah dan cek HbA1c, Diet rendah karbohidrat/gula
- Olahraga rutin 5 kali seminggu dengan durasi masing-masing minimal 30 menit, Diet rendah lemak atau kolesterol
- Diet tinggi serat
- USG abdomen
- Evaluasi fungsi hati

Konsultasi

- Konsultasi dokter Spesialis Bedah bila ada keluhan
- Konsultasi dokter Spesialis Penyakit Dalam

Kesimpulan

- Sementara Tidak Fit



dr. Rizka Alvientiasari Suprpto

Audiometri



HASIL PEMERIKSAAN
AUDIOMETRI

MUHAMMAD ARYA WACHID ABDURAHMAN / Male / Ph: 0812210052
MR No: SHLC.90-08-82-30 / DOB: 22-May-1987 (28y 1m 29d)
CPA2207210007 / 21-Jul-2022 07:41
dr. Julianto Kemala / INSPEKTINDO SINERGI PERSADA, PT

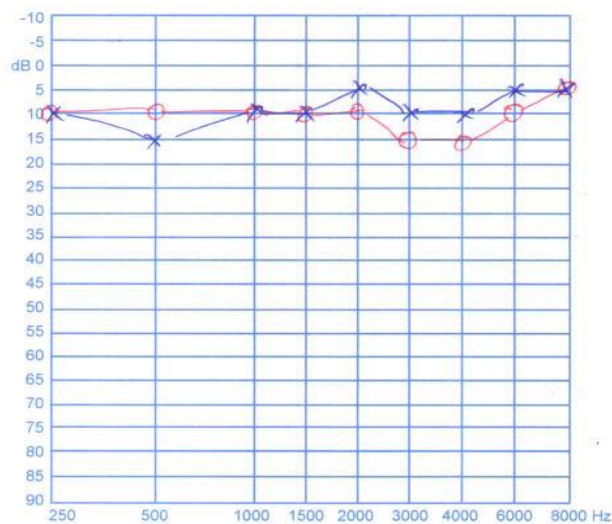

dr. Bambang Hariyanto
Otorhinolaryngologist

LIPPO CIKARANG
Jl. M.H. Thamrin Kav. 105, Lippo Cikarang, Bekasi 17550
Telp. +6221 296-36-900, Fax. + 6221 296-36-969

AMA 33-0509/02

EKG 1

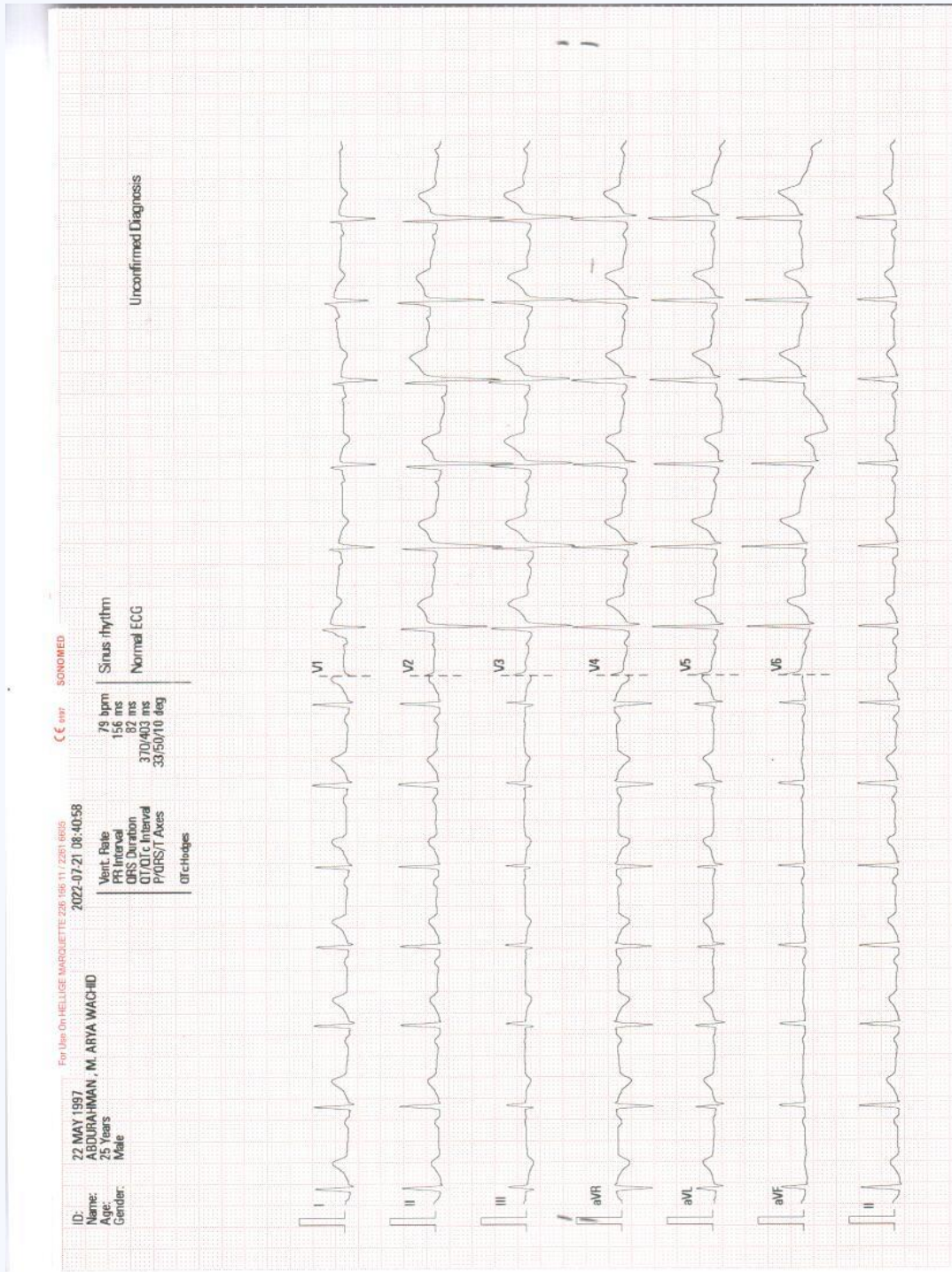

EKG 2

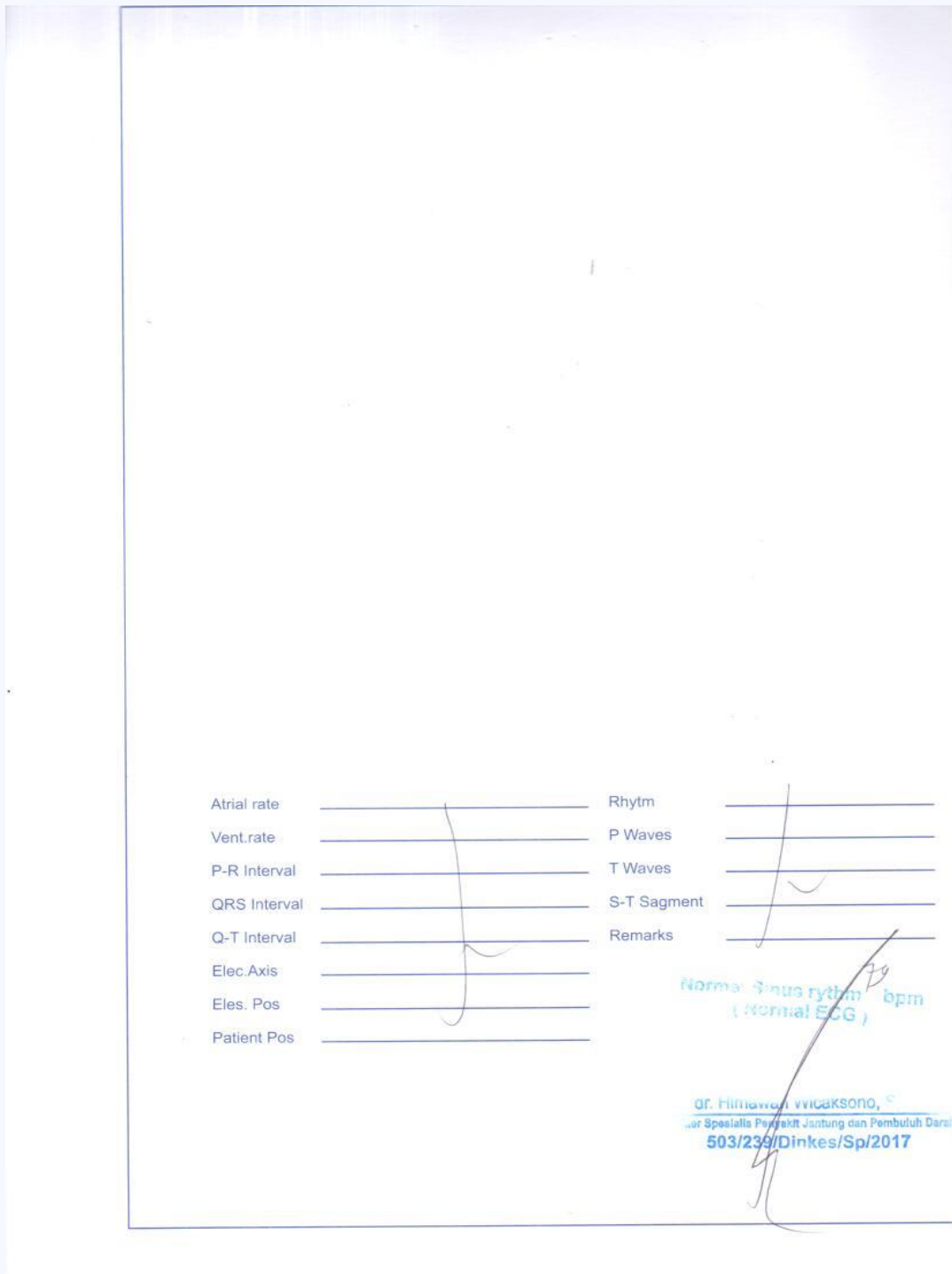

Teknik:

Thorax proyeksi PA

Temuan:

PARU: Normal

MEDIASTINUM: Normal

TRAKEA DAN BRONKUS: Normal

HILUS: Normal

PLEURA: Normal

DIAFRAGMA: Normal

JANTUNG: Normal CTR: <50%

AORTA: Normal

VERTEBRA THORAKAL DAN TULANG-TULANG LAINNYA: Normal

JARINGAN LUNAK: Normal

ABDOMEN YANG TERVISUALISASI: Normal

LEHER YANG TERVISUALISASI: Normal

==== [Conclusion] =====

Kesan:

Tidak tampak kelainan signifikan cor dan pulmo pada pemeriksaan saat ini.

