

DATA PRIBADI
*PERSONAL DATA***Nomor Formulir**
Formulir Number

ISP-13

NIK

90084096

Nama Lengkap
Full Name

Agung Putra Laksono

Tanggal Lahir / Usia
Date of Birth / Age

18.10.1993 / 27 Tahun

Jenis Kelamin
Sex

Laki-laki

Alamat
Address

PT. Inspektindo Sinergi Persada

Divisi
Division

-

Kebangsaan
Nationality

INDONESIA

Jenis Medical Check Up
Medical Check Up Type

Medical Check Up Paket Perusahaan

Tanggal Pemeriksaan
Date of Examination

09.02.2021



No Peg : 90084096
Nama : Agung Putra Laksono

No Form : ISP-13

RIWAYAT KESEHATAN**Keluhan**

Tidak ada

Penyakit yang pernah diderita

Tidak ada

Kebiasaan **Rokok (Cigarettes)** : Ya 6 Batang/Hari
 Alkohol (Alcohol) : Tidak
 Kopi (Coffee) : Tidak
 Olah Raga (Exercise) : Tidak
 Obat-obatan (Drugs) : Tidak

Penyakit Keluarga

Darah Tinggi (Hypertension) : Tidak
Kencing Manis (Diabetes Melitus) : Tidak
Sakit Jantung (Heart disease) : Tidak
Sakit Ginjal (Renal disease) : Tidak
Gangguan Mental (Psyc. disorder) : Tidak
Lain-lain (Others) : Tidak

No Peg : 90084096
Nama : Agung Putra Laksono

No Form : ISP-13

PEMERIKSAAN FISIK

Tinggi Badan : 165.50 cm
Berat Badan : 64 kg
BMI : 23.51 (Overweight)

Tekanan Darah : 100/70 mmHg
Denyut Nadi : 72 x / menit
RR : Normal (18)

| | | |
|---------------|--|--|
| Visus | Visus Kanan : 20/20 | Visus Kiri : 20/20 |
| Mata | <input checked="" type="checkbox"/> Tidak ada Kelainan | <input type="checkbox"/> Terdapat Kelainan |
| Kulit | <input checked="" type="checkbox"/> Tidak ada Kelainan | <input type="checkbox"/> Terdapat Kelainan |
| THT | <input checked="" type="checkbox"/> Tidak ada Kelainan | <input type="checkbox"/> Terdapat Kelainan |
| Gigi & Mulut | <input checked="" type="checkbox"/> Tidak dilakukan pemeriksaan (Pencegahan penularan covid-19) | |
| KGB | <input checked="" type="checkbox"/> Tidak ada Kelainan | <input type="checkbox"/> Terdapat Kelainan |
| Paru-paru | <input checked="" type="checkbox"/> Tidak ada Kelainan | <input type="checkbox"/> Terdapat Kelainan |
| Jantung | <input checked="" type="checkbox"/> Tidak ada Kelainan | <input type="checkbox"/> Terdapat Kelainan |
| Perut | <input checked="" type="checkbox"/> Tidak ada Kelainan | <input type="checkbox"/> Terdapat Kelainan |
| Ginjal | <input checked="" type="checkbox"/> Tidak ada Kelainan | <input type="checkbox"/> Terdapat Kelainan |
| Saraf | <input checked="" type="checkbox"/> Tidak ada Kelainan | <input type="checkbox"/> Terdapat Kelainan |
| Kelainan Lain | <input checked="" type="checkbox"/> Tidak ada Kelainan | <input type="checkbox"/> Terdapat Kelainan |

EKG : Normal
Normal Sinus Rythm

NO REG : 90084096
NO MCU : 210210-3237Print Date : 10.02.2021
Print Time : 9:56**LAPORAN SPESIFIK**SPECIFIC REPORT**1. AUDIOMETRI :**

| | 250 | 500 | 1000 | 1500 | 2000 | 3000 | 4000 | 6000 | 8000 |
|-----------|-----|-----|------|------|------|------|------|------|------|
| Right ear | 20 | 25 | 20 | 25 | 20 | 15 | 15 | 20 | 25 |
| Left ear | 30 | 25 | 20 | 15 | 20 | 15 | 10 | 15 | 15 |

Result : ADS Dalam Batas Normal

2. SPIROMETRI :

VC :-

FVC :-

FEV1o :-

Result : Tidak ada Pemeriksaan

| | | | |
|----------------|--------------------|-----------|-----------------------------------|
| Bangsai/Poli | : CHECKUP | Pasien | : AGUNG PUTRA LAKSONO |
| Umur/Seks | : 27 Y / Male | Alamat | : JOMPO RT02/03 JOMPO - KALIMANAH |
| Tanggal Lahir | : 18-10-1993 | No.Pasien | : 90084096 |
| Tanggal Terima | : 09-02-2021 09:58 | No.Lab | : 21040837 |
| Tanggal Cetak | : 10-02-21 08:11 | No.Reg | : CPA2102090057 |
| Halaman | : 1 / 2 | Dokter | : dr. Filiani Natalia Salim |

RUTIN

Info Klinik :

| T E S | HASIL | UNIT | NILAI RUJUKAN |
|-------|-------|------|---------------|
|-------|-------|------|---------------|

HEMATOLOGI

Darah Rutin

| | | | |
|------------------|------|---------------------|-------------|
| Hemoglobin | 15.1 | g/dL | 13.0 - 18.0 |
| Jumlah Lekosit | 5.9 | 10 ³ /ul | 5.0 - 10.0 |
| Jumlah Eritrosit | 5.04 | 10 ⁶ /uL | 4.60 - 6.20 |
| Hematokrit | 41.9 | % | 40.0 - 54.0 |
| MCV | 83.1 | fL | 80.0 - 96.0 |
| MCH | 30.0 | pg | 27.0 - 31.0 |
| MCHC | 36.0 | g/dL | 32.0 - 36.0 |
| Jumlah Trombosit | 208 | 10 ³ /ul | 150 - 400 |

Golongan Darah + Rhesus

| | |
|----------------|---------|
| Golongan Darah | O |
| Rhesus | Positif |

KIMIA DARAH

| | | | |
|------------------|-------------|--------------|-----------|
| ALT (SGPT) | 21 | U/L | 0 - 45 |
| AST (SGOT) | 21 | U/L | 13 - 33 |
| Gamma GT | 16 | U/L | 5 - 86 |
| Trigliserida | 95 | mg/dL | 50 - 150 |
| Kolesterol Total | 131 | mg/dL | 100 - 200 |
| HDL Direk | L 34 | mg/dL | >= 40 |
| LDL Direk | 97 | mg/dL | 0 - 130 |

Glukosa Puasa

| | | | |
|---------------------|----|-------|----------|
| Glukosa Darah Puasa | 91 | mg/dL | 60 - 100 |
|---------------------|----|-------|----------|

Kreatinin Darah

| | | | |
|-----------------|------|-------|-----------|
| Kreatinin Darah | 0.92 | mg/dL | 0.8 - 1.3 |
|-----------------|------|-------|-----------|

Asam Urat

| | | | |
|-----------|--------------|--------------|-----------|
| Asam Urat | H 7.9 | mg/dL | 3.5 - 7.2 |
|-----------|--------------|--------------|-----------|

URINALISA

Lengkap

| | | |
|-------|--------|--------|
| Warna | kuning | Kuning |
|-------|--------|--------|

Bangsai/Poli : CHECKUP
 Umur/Seks : 27 Y / Male
 Tanggal Lahir : 18-10-1993
 Tanggal Terima : 09-02-2021 09:58
 Tanggal Cetak : 10-02-21 08:11
 Halaman : 2 / 2

Pasien : **AGUNG PUTRA LAKSONO**
 Alamat : JOMPO RT02/03 JOMPO - KALIMANAH
 No.Pasien : 90084096
 No.Lab : 21040837
 No.Reg : CPA2102090057
 Dokter : dr. Filiani Natalia Salim

RUTIN

Info Klinik :

| T E S | HASIL | UNIT | NILAI RUJUKAN |
|------------------|---------|-------|---------------|
| Kejernihan | Jernih | | Jernih |
| Berat Jenis | 1.010 | | 1.005 - 1.030 |
| pH | 6.5 | | 5.0 - 7.0 |
| Lekosit Esterase | Negatif | | Negatif |
| Nitrit | Negatif | | Negatif |
| Protein | Negatif | | Negatif |
| Glukosa | Negatif | | Negatif |
| Keton | Negatif | | Negatif |
| Urobilinogen | 1.00 | mg/dL | 0.10 - 1.90 |
| Bilirubin | Negatif | | Negatif |
| Darah Samar | Negatif | | Negatif |
| Sedimen | | | |
| Eritrosit | 2 | /uL | <3 |
| Lekosit | 5 | /uL | <10 |
| Silinder | Negatif | /lpk | |
| Sel Epitel | (+) | | (+) |
| Kristal | Negatif | | Negatif |
| Lain-lain | Negatif | | |

TINJA

Analisa Faeces Lengkap Pending

Eneng Umriah
 Tanggal Pelaporan : 10-02-2021 08:11



| | | | |
|------------------|-----------------------|---------------------|-----------------------------|
| Patient Name | : AGUNG PUTRA LAKSONO | Patient ID | : SHLC.90084096 |
| Sex / Age | : M / 027Y | Accession No. | : 4000011620841 |
| Modality | : CR | Scan Date | : 09-02-2021 |
| Procedure | : THORAX AP/PA | Report Date/Time | : 09-02-2021 11:30:35 AM |
| Ref. Departement | : MCU | Referring Physician | : DR. FILIANI NATALIA SALIM |

CR - Thorax PA

Temuan:

PARU: Normal

MEDIASTINUM: Normal

TRAKEA DAN BRONKUS: Normal

HILUS: Normal

PLEURA: Normal

DIAFRAGMA: Normal

JANTUNG: Normal

CTR: <50%

AORTA: Normal

VERTEBRA THORAKAL DAN TULANG-TULANG LAINNYA: Normal

JARINGAN LUNAK: Normal

ABDOMEN YANG TERVISUALISASI: Normal

LEHER YANG TERVISUALISASI: Normal

==== [Conclusion] =====

Kesan:

Tidak tampak kelainan signifikan cor dan pulmo pada pemeriksaan saat ini.

Best Regards,



dr. Amelia Putri, Sp.Rad

This document is digitally signed and hence no manual signature is required.

AGUNG PUTRA LAKSONO / Male / Ph: 082299433209
MR No: SHLC.90-08-40-98 / DOB: 18-Oct-1993 (27y 3m 22d)
CPA2102090057 / 09-Feb-2021 09 04
dr. Fillani Natalia Salim / INSPEKTINDO SINERGI PERSADA, PT

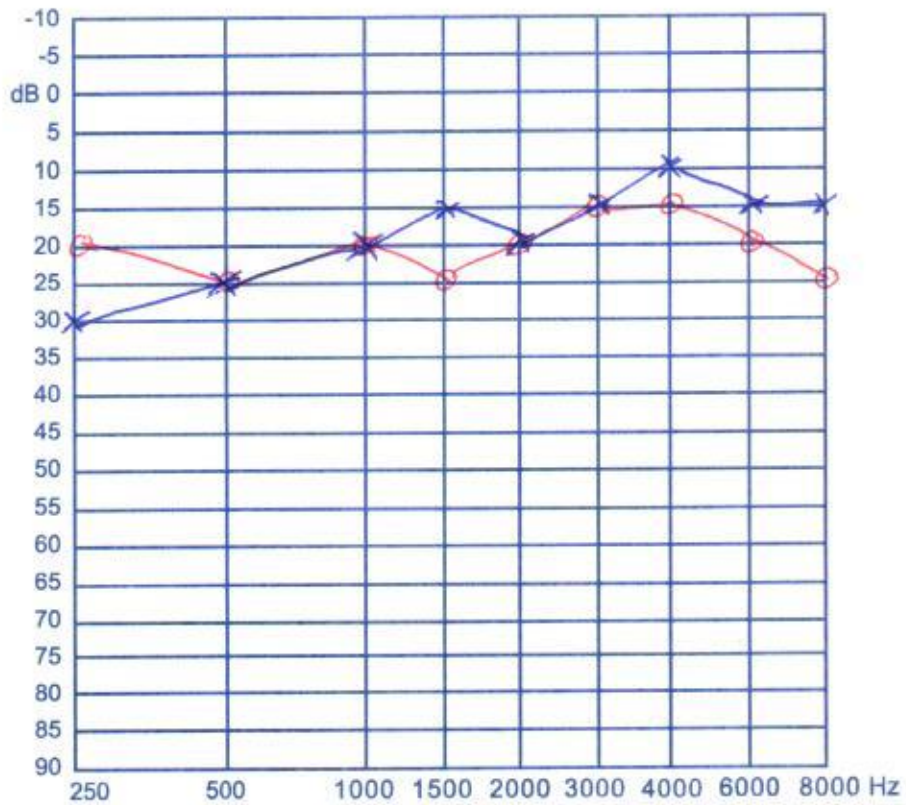

Handwritten signature

No Peg : 90084096
Nama : Agung Putra Laksono

No Form : ISP-13

KESIMPULAN

Hasil pemeriksaan fisik (Physical result)

1. Kondisi Nutrisi : Overweight (BMI = 23.5)

Saran dan anjuran (Advice)

1. Diet rendah Karbohidrat dan Olahraga lebih teratur

Hasil pemeriksaan lab (Laboratory result)

1. Darah : Asam Urat Meningkat = 7.9 mg/dl
2. Urine : Tidak ada Kelainan
3. Faeces : Pending, Tidak ada Bahan

Saran dan anjuran (Advice)

1. Diet rendah purin dan olahraga teratur

Hasil pemeriksaan radiologi (Radiologic result)

- Thorax : Tidak tampak kelainan signifikan cor dan pulmo pada pemeriksaan saat ini

Saran dan anjuran (Advice)

-

Hasil Keseluruhan

Baik

DIET HIPERURISEMIA

1. Kurangi konsumsi jeroan, daging (kecuali ikan dan ayam) dan kacang-kacangan
2. Banyak minum air putih
3. Buah yang tidak dianjurkan adalah durian

Kami mengucapkan terima kasih atas kepercayaan Anda pada "Siloam Hospitals Lippo Cikarang" untuk Pemeriksaan Kesehatan.

We would like to thank you for the confidence given to the Siloam Hospitals Lippo Cikarang to perform this Medical Check Up.

Kami sarankan Pemeriksaan Kesehatan rutin setiap 1 tahun.

We suggest to have a Medical Check Up Yearly.

Kepala Unit Medical Check Up



MCU

ah dr. Ignatius Billy

NO. 503/255/DEMPPTSP/DU/2020

laksono, agung putra 27 Years Male

| | | |
|-----------------|---------------|--------------|
| Vent. Rate | 61 bpm | Sinus rhythm |
| PR Interval | 136 ms | Normal ECG |
| QRS Duration | 92 ms | |
| QT/QTc Interval | 384/386 ms | |
| P/ORS/T Axes | -11/74/10 deg | |

QTc-Hodges

Unconfirmed Diagnosis

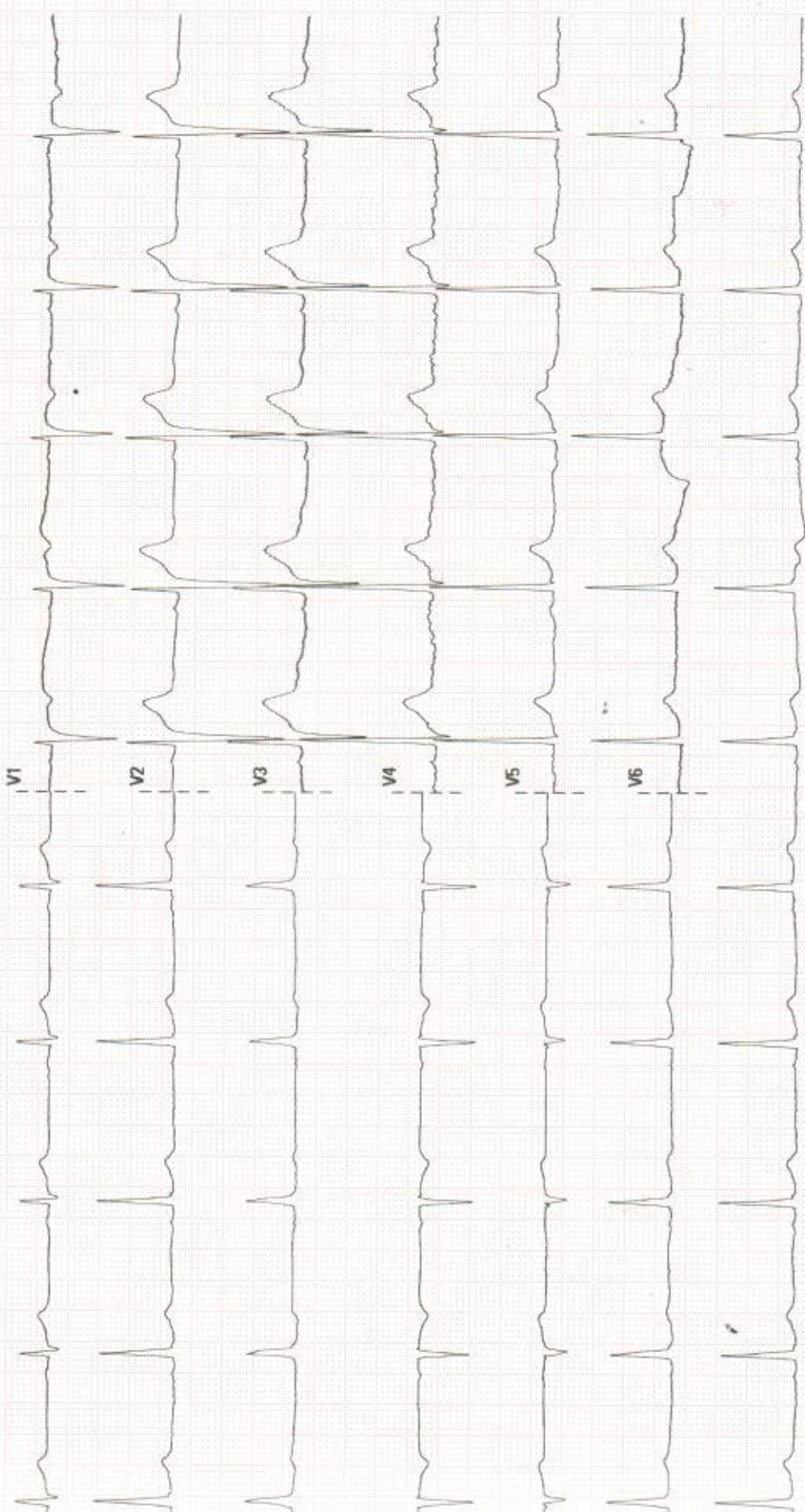

**Normal Sinus rythm bpm
(Normal ECG)**

| | | | |
|--------------|-------|-------------|-------|
| Atrial rate | _____ | Rhytm | _____ |
| Vent.rate | _____ | P Waves | _____ |
| P-R Interval | _____ | T Waves | _____ |
| QRS Interval | _____ | S-T Sagment | _____ |
| Q-T Interval | _____ | Remarks | _____ |
| Elec.Axis | _____ | | |
| Eles. Pos | _____ | | |
| Patient Pos | _____ | | |

Dr. Christine Anita, SpJP
Spesialis Jantung & Pembuluh Darah
No. 000/060/DPM/PTSP/SL/2019
SHLC