



**GRAND MEDICA
INDONESIA**

Make SMILE and Be HEALTHY

PERSONAL DATA

No. MCU : 2960/GMI-MCU/VI/2021
No. Badge : -
N a m a : **SUHERMAN, Tn.**
U m u r : 41 tahun
Perusahaan : **PT. INSPEKTINDO SINERGI PERSADA**
Jabatan : Inspector
Tgl Pemeriksaan : 09/06/2021
Alamat : -



PT. INSPEKTINDO SINERGI PERSADA

HEALTH AND MEDICAL SURVEILLANCE TAHUN 2021



NAMA : SUHERMAN
TANGGAL LAHIR : 06/05/1980
JENIS KELAMIN : Laki-laki
S/N :
IGG :
DEPT/SERVICE :
LOKASI KERJA : PHM
JENIS PEMERIKSAAN : Pre-employment
 Annual
 Pre-retirement

Medical Department

HEALTH SURVEILLANCE

Isilah formulir ini dengan sebenarnya dan selengkap-lengkapny. Apabila ada hal-hal yang kurang dipahami segera hubungi dokter atau perawat.

IDENTITAS PEGAWAI

- 1. Posisi : Inspector
 - 2. Golongan Darah : A / B / AB / O Rhesus : + / -
 - 3. Status : (1) Belum kawin (2) Kawin (3) Janda (4) Duda (5) Cerai
 - 4. Jumlah anak : Anak laki-laki Orang, Anak Perempuanorang
 - 5. Alamat sekarang :
 - 6. No. Extension Telpon. : Kantor : Kamar (untuk lapangan)
- Telpon/HP 081350220291

HANYA UNTUK CALON KARYAWAN : RIWAYAT PEKERJAAN

No.	Posisi	Lama Kerja	Perusahaan	Lama paparan dalam jam/hari					
				Bising	D debu	Kimia	Radikal	Ergonomi	lain-lain

HANYA UNTUK KARYAWAN RIWAYAT PEKERJAAN

Tuliskan lama kerja pada masing-masing tempat kerja yang sesuai dengan posisi anda. Jumlah jam harus sesuai dengan lama kerja dalam sehari.

- 1. Office : 2 jam/hari
- 2. Warehouse : jam/hari
- 3. Workshop : 4 jam/hari
- 4. Process area : jam/hari
- 5. Well/Offshore : jam/hari

PETUNJUK PENGISIAN : ISILAH NOMOR YANG SESUAI DENGAN JAWABAN ANDA PADA KOTAK JAWABAN YANG TELAH TERSEDIA DI SAMPING KANAN. JANGAN MELINGKARI ATAU MENCORET PILIHAN JAWABAN

RIWAYAT KESEHATAN

1. Selama 1 tahun terakhir ini, apakah anda pernah sakit :

- a. Tekanan darah tinggi 1. Ya 2. Tidak
- b. Tekanan darah rendah 1. Ya 2. Tidak
- c. Jantung 1. Ya 2. Tidak
- d. Stroke 1. Ya 2. Tidak
- e. Kencing Manis 1. Ya 2. Tidak

- | | | | |
|---------------------------|-------|----------|----------------------------|
| f. Timbul benjolan/tumor | 1. Ya | 2. Tidak | <input type="checkbox"/> 2 |
| g. Ayan / Gangguan syaraf | 1. Ya | 2. Tidak | <input type="checkbox"/> 2 |
| h. Asma | 1. Ya | 2. Tidak | <input type="checkbox"/> 2 |
| i. Batu ginjal | 1. Ya | 2. Tidak | <input type="checkbox"/> 2 |
| j. Alergi | 1. Ya | 2. Tidak | <input type="checkbox"/> 2 |
| k. Thyphus | 1. Ya | 2. Tidak | <input type="checkbox"/> 2 |
| l. TBC | 1. Ya | 2. Tidak | <input type="checkbox"/> 2 |
| m. Malaria | 1. Ya | 2. Tidak | <input type="checkbox"/> 2 |
| n. Penyakit kelamin | 1. Ya | 2. Tidak | <input type="checkbox"/> 2 |
| o. Kuning / Hepatitis | 1. Ya | 2. Tidak | <input type="checkbox"/> 2 |
| p. Gangguan jiwa | 1. Ya | 2. Tidak | <input type="checkbox"/> 2 |
| q. Takut pada ketinggian | 1. Ya | 2. Tidak | <input type="checkbox"/> 2 |
| r. Mata | 1. Ya | 2. Tidak | <input type="checkbox"/> 2 |
| s. Hidung | 1. Ya | 2. Tidak | <input type="checkbox"/> 2 |
| t. Telinga | 1. Ya | 2. Tidak | <input type="checkbox"/> 2 |
| u. Gigi / mulut | 1. Ya | 2. Tidak | <input type="checkbox"/> 2 |
| v. Lambung | 1. Ya | 2. Tidak | <input type="checkbox"/> 2 |
| w. Wasir | 1. Ya | 2. Tidak | <input type="checkbox"/> 2 |
| x. Kulit | 1. Ya | 2. Tidak | <input type="checkbox"/> 2 |
| y. Sendi - sendi | 1. Ya | 2. Tidak | <input type="checkbox"/> 2 |
| z. Kandungan | 1. Ya | 2. Tidak | <input type="checkbox"/> 2 |

RIWAYAT KECELAKAAN KERJA DAN PERAWATAN DI RUMAH SAKIT

1. Dalam satu tahun terakhir apakah Anda pernah mengalami kecelakaan akibat kerja ? 1. Ya 2. Tidak 2
Bila tidak, langsung ke no. 8
2. Bila YA, berapa kali dalam setahun terakhir Anda mengalami kecelakaan ?
3. Apakah Anda perlu mendapatkan perawatan di rumah sakit karena kecelakaan tersebut ? 1. Ya 2. Tidak
4. Berapa jumlah hari Anda dirawat di rumah sakit secara keseluruhan akibat kecelakaan tersebut ?
5. Apakah timbul gangguan fungsi maupun kecacatan setelah sembuh ? 1. Ya 2. Tidak
6. Dalam satu tahun terakhir apakah Anda pernah dirawat di rumah sakit ? 1. Ya 2. Tidak
Bila tidak, langsung ke no. 8
7. Berapa jumlah hari Anda dirawat di rumah sakit secara keseluruhan dalam satu tahun terakhir ?
8. Apakah Anda menderita penyakit yang dikontrol terus menerus selama satu tahun terakhir ? 1. Ya 2. Tidak

KEBIASAAN MEROKOK

1. Apakah anda pernah merokok ?
2. Sejak umur berapa Anda mulai merokok untuk pertama kalinya ?
3. Apakah saat ini Anda merokok ?
4. Berapa banyak rokok yang Anda isap setiap harinya ?
5. Jenis rokok apa yang Anda isap ? (DITULIS MEREK)
6. Seberapa sering Anda menghisap dalam-dalam asap rokok ?
7. Berapa menit sehabis bangun tidur Anda mulai merokok?
8. Apakah Anda lebih banyak merokok dalam jam pertama di pagi hari ?
9. Apakah sulit untuk tidak merokok di tempat yang dilarang merokok ?
10. Apakah Anda tetap merokok di saat Anda sedang sakit ?
11. Dalam satu hari, rokok manakah yang sulit di lewatkan ?
Deri no. 11 langsung ke pertanyaan alkohol
12. Apakah anda ingin berhenti merokok?
13. Bila Ya, apakah Anda bersedia untuk mengikuti program Berhenti Merokok?
14. Sudah berapa lama Anda berhenti merokok ? (tahun)

1. Ya 2. Tidak 1
Bila tidak, langsung ke alkohol

3 0

1. Ya, setiap hari 1
2. Ya, tidak setiap hari
3. Tidak - bila tidak langsung ke no. 14

1 2

1. Kadar nikotin rendah 1
2. Kadar nikotin sedang
3. Kadar nikotin tinggi

1. Tidak pernah 2
2. Kadang-kadang
3. Selalu

9 0

1. Ya 2. Tidak 2

1. Ya 2. Tidak 2

1. Ya 2. Tidak 1

1. Rokok pertama di pagi 2
2. Rokok lainnya

1 Ya 2. Tidak

1. Ya 2 Tidak

Langsung ke pertanyaan alkohol

KONSUMSI ALKOHOL

1. Apakah Anda pernah minum minuman beralkohol ?
2. Apakah Anda minum minuman beralkohol dalam 12 bulan terakhir ?
3. Apakah Anda minum minuman beralkohol dalam 4 minggu terakhir ?
4. Berapa kali Anda minum minuman beralkohol dalam sebulan ?
5. Berapa banyak minuman beralkohol yang Anda habiskan tiap kalinya ? (diperkirakan dalam satuan cc)

1. Ya 2. Tidak 2
Bila tidak, langsung ke olahraga

1. Ya 2. Tidak 2
Bila tidak, langsung ke olahraga

1. Ya 2. Tidak 2
Bila tidak, langsung ke olahraga

AKTIFITAS FISIK DAN OLAHRAGA

1. Berapa banyak waktu yang Anda habiskan untuk duduk setiap harinya ? (dalam menit, dan termasuk waktu yang dihabiskan untuk duduk di tempat kerja maupun di waktu luang)
2. Berapa kali Anda berolahraga dalam sebulan ?
3. Berapa lama waktu yang Anda habiskan untuk berolahraga tiap kalinya ? (dalam menit)
4. Bagaimana intensitas olahraga yang Anda lakukan ?

9 0

2

3 0

1. Ringan 4. Berat 1
2. Sedang 5. Sangat berat
3. Cukup berat

POLA KONSUMSI BAHAN MAKANAN

1. Berapa hari dalam seminggu biasanya Anda makan buah-buahan ?
2. Berapa hari dalam seminggu biasanya Anda makan sayur-sayuran ?

RIWAYAT PENYAKIT KELUARGA

1. Apakah ada diantara Ayah/Ibu Anda menderita penyakit berikut
- a. Tekanan darah tinggi 1. Ya 2. Tidak
 - b. Penyakit jantung 1. Ya 2. Tidak
 - c. Stroke 1. Ya 2. Tidak
 - d. Kencing manis 1. Ya 2. Tidak
 - e. Kanker 1. Ya 2. Tidak
 - f. Alergi 1. Ya 2. Tidak
 - g. Asma 1. Ya 2. Tidak
2. Apakah ada saudara kandung Anda menderita penyakit berikut
- a. Tekanan darah tinggi 1. Ya 2. Tidak
 - b. Penyakit jantung 1. Ya 2. Tidak
 - c. Stroke 1. Ya 2. Tidak
 - d. Kencing manis 1. Ya 2. Tidak
 - e. Kanker 1. Ya 2. Tidak
 - f. Alergi 1. Ya 2. Tidak
 - g. Asma 1. Ya 2. Tidak
3. Di antara Ayah/Ibu/Saudara Kandung Anda, apakah ada yang meninggal karena penyakit-penyakit di atas pada usia kurang dari 45 tahun untuk laki-laki dan 55 tahun untuk perempuan ? 1. Ya 2. Tidak

UNTUK KARYAWAN WANITA

1. Apakah saat ini Anda sedang hamil ? 1. Ya 2. Tidak
- Diisi tidak, kerangka ke no. 3*
2. Berapa bulan umur kehamilan Anda saat ini ?
3. Berapa jumlah kehamilan yang pernah Anda alami (termasuk kehamilan kali ini) ?
4. Berapa jumlah keguguran yang pernah Anda alami ?
5. Kapan hari pertama haid terakhir Anda ? / /
6. Berapa umur Anda pada saat haid pertama ?
7. Berapa banyak pada saat Anda haid ? 1. Banyak 2. Sedikit
8. Apakah dalam satu tahun terakhir pola haid Anda teratur ? 1. Ya 2. Tidak
9. Apakah ada rasa sakit yang berhubungan dengan haid ? 1. Ya 2. Tidak
10. Apakah Anda sering menderita keputihan ? 1. Ya 2. Tidak

KELUARGA BERENCANA

1. Apakah keluarga Anda mengikut keluarga berencana ?

1. Ya 2. Tidak 2

Bila tidak langung ke Vaksinasi!

2. Bila YA, metode KB apa yang Anda gunakan ?

1. Kondom 5. IUD

2. Pil 6. Vesektomi

3. Suntik 7. Tubektomi

4. Susuk 8. Lainnya

RIWAYAT VAKSINASI

1. Apakah anda pernah mendapatkan vaksinasi tetanus ?

1. Ya 3. Tidak tahu 3

2. Tidak

2. Apakah Anda pernah mendapatkan vaksinasi hepatitis ?

1. Ya 3. Tidak tahu 3

2. Tidak

DONOR DARAH

1. Bersediakah Anda mendonorkan darah bila dibutuhkan ?

1. Ya 2. Tidak 1

2. Kapan Anda melakukan donor darah terakhir ?

/ /

Formulir tersebut di atas telah saya isi dengan benar dan sesungguhnya.

Balikpapan, 09 May 2021.
Nama dan tanda tangan karyawan

(SUHERMAN)

MEDICAL CHECK UP –2021

PHYSICAL EXAMINATION

NAME	SUHERMAN, Tr.	S/N	-	DEPT	-
------	---------------	-----	---	------	---

I. VITAL SIGN

Blood Pressure (supine)	120/80	mmHg	Pulse	56	x/m	Respiration	20	x/m	Temp.	36,5	-C
Weight (W)	57	kg	Height (H)	169	cm	BMI	19,96	Waist	76	cm	

(*) BMI = W / H² (Underweight = <18, Normal 18-25, Overweight 25-30, Obese > 30)

II. PHYSICAL EXAMINATION

No	PHYSICAL	A = ABNORMAL; N = NORMAL	A	N	Describe abnormalities in detail (circle words of importance and explain)
1	GENERAL APPEARANCE	Appearance age/ Nutritional/ Development/ Mental & emotional status/Posture/Gait/Speech		✓	
2	HEAD / SCALP	Size/Shape/Tender over sinuses/ Hair/ Eruption/ Masses/Bruit		✓	
3	EYES	Conjunctiva /Sclera/ Cornea/ Pupils/ Ptosis/ Tension/ Eye lid/Bruit/Reflex/ Range of Movement		✓	
4	EARS	Ext. canal/Membran perforation/ Discharge/ Tophi/ Hearing problem/ Mastoids		✓	
5	NOSE / SINUSES	Septum/obstruction/ Turbinate /Discharges		✓	
6	MOUTH / THROAT	Odor/Lips/Tongue/Tonsils/ Gums/ Pharynx		✓	
7	TEETH	Caries ©, Filling(F), Missing (M), Radix©		✓	
8	NECK	Adenopathi/Thyroid/Carotids/ Trachea/ Veins/ Mass/ Spine/ Motion/ Bruit		✓	
9	BACK / SPINE	Kyphosis/Scoliosis/ Lordosis/ Mobility/ CVA/ Bone/ Tenderness/ Other deformities		✓	
10	THORAX	Symmetry/Movement/Contour / Tender		✓	
11	BREAST	Size/Consistency/ Nipples/ Areola / Discharge/ Palpable mass/ enderness/ Nodes/ Scars		✓	
12	HEART	Rate/Rhythm/Apical/Impulse/Trills/ Quality of sound/Intensity/Splitting/Extra sound/Murmurs		✓	
13	CHEST / LUNG	Excursion/Dullness or Hyper-resonance of percussion/ Quality of breath sound/ Rales/ Wheezing/Ronchi/ Bruit		✓	
14	ABDOMEN	Bowel sounds/ Appearance/ Liver/ Spleen/ Masses/ Hernias/ Murmur/ Contour/ Tenderness/ Bruit/ Nodes		✓	
15	GROIN	Hernia/Inguinal nodes/Femoral pulses		✓	
16	GENITAL	MALE		✓	
		FEMALE			
17	EXTREMITIES	Deformity/Clubbing/Cyanosis/Edema/Nail/ Peripheral pulses/ Calf tenderness/Joints for swelling/ ROM		✓	
18	JOINTS	ROM/ Swelling / Inflammation /Deformity		✓	
19	SKIN	Color/Birthmark/Scars/ Tattoos /Texture/Rash/ Eczema / ulcers/Piercing		✓	
20	NEUROLOGICAL	Reflexes/Cranial nerve/Tremor/Paralysis/Motoric/ Sensor (touch,prick,vibrate)/ Coordination/ Romberg		✓	Romberg Test : Negative
21	MUSCULAR SYSTEM	Strength/Wasting/Development		✓	
22	RECTAL EXAM.	Sphincter tonus/ Hemorrhoids/ Fissure/ Masses /Prostate		✓	

SUPPORTIVE INVESTIGATIONS

I. VISION

Vision	Unaided		With Spectacles		Depth Perception	Colour Blindness	
	Left	Right	Left	Right			
Distant	6/9	6/9				✓	Normal
Near	-	-					
Visual fields (Normal > 70°)			Left	-	Right	-	Colour Blind

II. LABORATORIUM SUMMARY

See attached result

	Normal	COMMENT: Leucocyt : 11 10 ³ / μ L (Meningkat), Cholesterol : 206 mg/dL (Meningkat), LDL : 132 mg/dL (Meningkat).
✓	Abnormal	

III. CHEST X-RAY

See attached result

Pneumoconiosis	Yes	No	✓
If Yes – ILO Classification			
Evidence of TB	Yes	No	✓
Other Abnormalities			
COMMENT	Foto Thorax Normal		

IV. ECG (Optional for over 35 years of age)

See attached result

Normal	✓	Abnormal	(specify) : Sinus Bradycardia, HR : 56 bpm
--------	---	----------	--

V. TREADMILL (Optional for over 35 years of age)

See attached result

Normal	✓	Abnormal	(specify) : Negative Ischemic Response, 12 Mets.
--------	---	----------	--

VI. SPIROMETRY (Optional for dust exposure, respiratory chronic disease,)

See attached result

Test	Observed	Predicted	% Prediction	
VC	-	-	-	%
FVC	4,25	4,26	100	%
FEV 1	3,48	3,53	99	%
FEV/FVC	81,9	83,4	98	%

VII. AUDIOMETRY (Optional for noise exposure, previous hearing problem,)

See attached result

CONCLUSION		Change since last audiometric examination	Yes
✓	Normal	If Yes, what change :	No
	Abnormal	Recommended Action:	
		Refer to safety department: <input type="checkbox"/> Yes / <input type="checkbox"/> No	

Patient Data

ID Number :	2960/GMI-MCU/VI/2021			Company :	PT. INSPEKTINDO SINERGI PERSADA
Name :	SUHERMAN, Tn.			Occupation :	Inspector
Gender :	Laki-Laki			Test Date :	09/06/2021
DOB / Age :	06/05/1980	/	41 Yo.	BMI :	19,96
Height (cm)	169	Weight (kg) :	57		

Jakarta Cardiovascular Risk Table

Risk Factor		Score	Result	Poin
Sex	Female	0	Male	1
	Male	1		
Age	25-34	-4	41	-2
	35-39	-3		
	40-44	-2		
	45-49	0		
	50-54	1		
	55-59	2		
	60-64	3		
Blood Pressure	Normal	0	120/80	0
	High Normal	1		
	Grade 1 Hypertension	2		
	Grade 2 Hypertension	3		
	Grade 3 Hypertension	4		
BMI (Kg/m2)	13,79 - 25,99	0	19,96	0
	26,00 - 29,99	1		
	30,00 - 35,58	2		
Smoke	Never	0	Smoker	4
	Ex Smoker	3		
	Smoker	4		
Diabetes Mellitus	No	0	No	0
	Yes	2		
Physical Exercise/Activity	No	2	Low	1
	Low	1		
	Medium	0		
	High	-3		
Total Point				4

Determine the 10-year CVD risk (%)		
Total Points	10-year CVD risk (%)	
-4	Low Risk	<1
-3	Low Risk	2,6
-2	Low Risk	4,2
-1	Low Risk	5,8
0	Low Risk	7,4
1	Low Risk	9
2	Moderate Risk	10,0
3	Moderate Risk	13,1
4	Moderate Risk	17,2
5	High Risk	20,0
6	High Risk	21,2
7	High Risk	22,5
8	High Risk	23,7
9	High Risk	25
10	High Risk	26,2
11	High Risk	27,5
12	High Risk	28,7
13	High Risk	>30

Result
Estimated 10-year CVD Risk
17,2%
Risk Category
Moderate Risk

Advice

Patients with **HIGH RISK** scores should be counseled aggressively about social factors contributing to their risk (smoking, exercise, weight, diet, etc) and also managed with blood pressure and lipid evaluation.

References

Kusmana. Dede. *The Jakarta Cardiovascular Score, A Modified Framingham Score, Is A Simple Method For Cardiovascular Risk Stratification In Developing Countries. 21st Scientific Meeting of the International Society of Hypertension, 2006; 201.*



HASIL PEMERIKSAAN LABORATORIUM

Result of Laboratorium Analysis

Nomor Lab.
(Lab. Number) : 2960 /GMI-MCU/VI/2021

Dokter Konsulen
dr. Novita Indayani, Sp. PK

Data Pasien (Patient Detail)

Nama (Name)	: SUHERMAN, Tn.	/ Laki-Laki	Umur (Age)	: 41 Tahun	(Years old)
Pekerjaan (Job Position)	: INSPECTOR		Dokter (Doctor)	: Dr. Hendra AZ	
Perusahaan (Company)	: PT. INSPEKTINDO SINERGI PERSADA		Tgl Pemeriksaan (Date of Analysis)	: 9 Juni 2021	

PEMERIKSAAN / Examination	HASIL / Result	NILAI RUJUKAN / Reference Value	SATUAN
HEMATOLOGI			
HEMATOLOGI RUTIN			
Hemoglobine (Hgb)	14,4	Laki-laki dewasa : 13,0-18,0 Perempuan dewasa : 12,0-16,0	g/dL
Hematocrit (Hct)	41,7	Laki-laki dewasa : 40,0 - 50,0 Perempuan dewasa : 35 ,0- 45,0	%
Erythrocyt (RBC)	4,6	Laki-laki dewasa : 4,4-5,6 Perempuan dewasa : 3,8-5,5	10 ⁶ sel/mm ³
Leucocyt (WBC)	11	Dewasa : 4,0 - 10,0	10 ³ / μ L
Differential Count			
Basophile	0,1	0 - 2	%
Eosinophile	0,2	0 - 3	%
Neutrofil	69,2	50 - 70	%
Lymphocyte	35,6	20 - 40	%
Monocyte	4,3	3 - 12	%
MCV	90	80 - 100	fL
MCH	30	27 - 34	pg/cell
MCHC	35	32 - 36	g/dL
RDW- CV	13,1	11 - 16	%
RDW-SD	43,2	35 - 56	fL
Thrombocyt	245	140 - 440	10 ³ /mm ³
KIMIA KLINIK			
METABOLISME GLUKOSA/DIABETES			
Glucose Fasting	109	Normal : 70 - 110	mg/dL
PROFIL LEMAK			
Cholesterol total	206	Yang diinginkan : < 200 Batas tinggi : 200 - 240 Tinggi : >= 240	mg/dL
Triglycerides	70	Normal : < 150 Batas tinggi : 150 - 199 Tinggi : 200 - 499 Sangat tinggi : >= 500	mg/dL
HDL Cholesterol	60	Rendah : < 40	mg/dL





HASIL PEMERIKSAAN LABORATORIUM

Result of Laboratorium Analysis

Nomor Lab.
(Lab. Number) : 2960 /GMI-MCU/VI/2021

Dokter Konsulen
dr. Novita Indayani, Sp. PK

Data Pasien (Patient Detail)

Nama (Name)	: SUHERMAN, Tn.	/ Laki-Laki	Umur (Age)	: 41 Tahun	(Years old)
Pekerjaan (Job Position)	: INSPECTOR		Dokter (Doctor)	: Dr. Hendra AZ	
Perusahaan (Company)	: PT. INSPEKTINDO SINERGI PERSADA		Tgl Pemeriksaan (Date of Analysis)	: 9 Juni 2021	

PEMERIKSAAN / Examination	HASIL / Result	NILAI RUJUKAN / Reference Value	SATUAN
LDL Cholesterol	132	Tinggi : >= 60 Optimal : < 100 Mendekati optimal : 100 - 129 Batas tinggi : 130 - 159 Tinggi : 160 - 189 Sangat tinggi : > 190	mg/dL
Rasio LDL/HDL	2,2	CARDIO RISK INDEX (CRI) < 3 : Low risk 3 - 5 : Moderate risk > 5 : High risk	
FUNGSI HATI			
SGOT / AST	11	0 - 37	U/L
SGPT / ALT	15	0 - 40	U/L
FUNGSI GINJAL			
Uric Acid	5,3	Laki-laki dewasa : 3,5 - 7,2 Perempuan dewasa : 2,6 - 6,0	mg/dL
Creatinine	1,1	0,8 - 1,4	mg/dL
Ureum	20	10 - 50	mg/dL
URINALISA			
MAKROSKOPIS URIN			
Warna	Kuning		
Kejernihan	Jernih		
KIMIA			
Berat jenis	1,010	Normal : 1,003 - 1,035	
pH	5,0	Normal : 4,5 - 8	
Protein	Negatif	Normal : < 7,5 (Negatif)	mg/dL
Glucose	Negatif	Normal : < 0,018 (Negatif)	mg/dL
Leukosit esterase	Negatif	Normal : < 9 (Negatif)	Leu/ μ L
Ketone	Negatif	Normal : < 2,5 (Negatif)	mg/dL
Urobilin	Negatif	Normal : < 0,2 (Negatif)	mg/dL
Bilirubin	Negatif	Normal : < 0,4 (Negatif)	mg/dL
Nitrite	Negatif	Normal : < 0,05 (Negatif)	mg/dL
Blood	Negatif	Normal : 1 < 0,018 (Negatif)	mg/dL

Tanggal pengambilan sampel : 9 Juni 2021

Penanggung Jawab
Laboratorium,

Dr. Hendra Agus Z

Analisis Laboratorium

Syamfar Am. Ak





Nomor Pasien
(Patient Number) :

Nomor Film
(Film Number) : 2960

Data Pasien (Patient Detail)

Nama
(Name) : SUHERMAN, Tn.
Umur
(Age) : 41 Tahun
(years old)
Jenis Kelamin
(Gender) : Male

Perusahaan
(Company) : PT. INSPEKTINDO SINERGI PERSADA
Pekerjaan
(Occupation) : INSPECTOR
Tgl Pemeriksaan
(Date of Analysis) : 09 Juni 2021

Rincian Pemeriksaan (Examination Detail)

Jenis Pemeriksaan
(Type of Examination) : Foto thorax
Posisi Penyinaran
(Exposure Position) : PA
Kondisi Penyinaran
(Exposure Condition) : kV : 58
mAs : 0,30

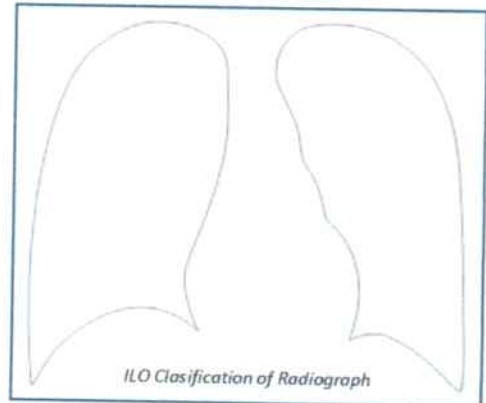

Interpretasi Foto Thorak oleh Spesialis Radiologi
(Chest X-ray Interpretation by the Radiologist)

- Kelainan Tulang dan/atau Jaringan Lunak?**
(Skeleton and/or Soft Tissue Abnormalities)
- Kelainan Bayangan Jantung?**
(Abnormal heart shadows)
- Kelainan Hilus dan/atau Kelenjar Limfa?**
(Abnormal hilar and/or lymphatic gland)
- Kelainan Diafragma dan Sudut Costophrenic?**
(Abnormal Diaphragms and Costophrenic angles)
- Kelainan Paru-paru?**
(Abnormal Lung Fields)
- Gambaran Lainnya dari Lesi TBC?**
(Any evidence of tubercular lesions)
- Gambaran Abnormal Lainnya?**
(Detail of Other Abnormalities)

Penjelasan Keadaan Abnormal
(Comment on Abnormalities)

No	Yes →
No	Yes →
No	Yes →
No	Yes →
No	Yes →
No	Yes →
No	Yes →

Kesimpulan Spesialis Radiologi (Radiologist Conclusion)

Foto thorax normal

[Signature]
dr. ABDUL HARIS, Sp.Rad
(Radiologist signature)

Spesialis Radiologi



Passion for excellence

Pulmonary Function Test Results



Make SMILE and Be HEALTHY

Visit date 09/06/2021

Patient code	2960.ISP	Age	41
Surname	SUHERMAN	Gender	Male
Name	SUHERMAN	Height, cm	169
Date of birth	06/05/1980	Weight, kg	57
Ethnic group	Oriental	BMI	19,96
Smoke	Smoker	Pack-Year	0
Patient group			

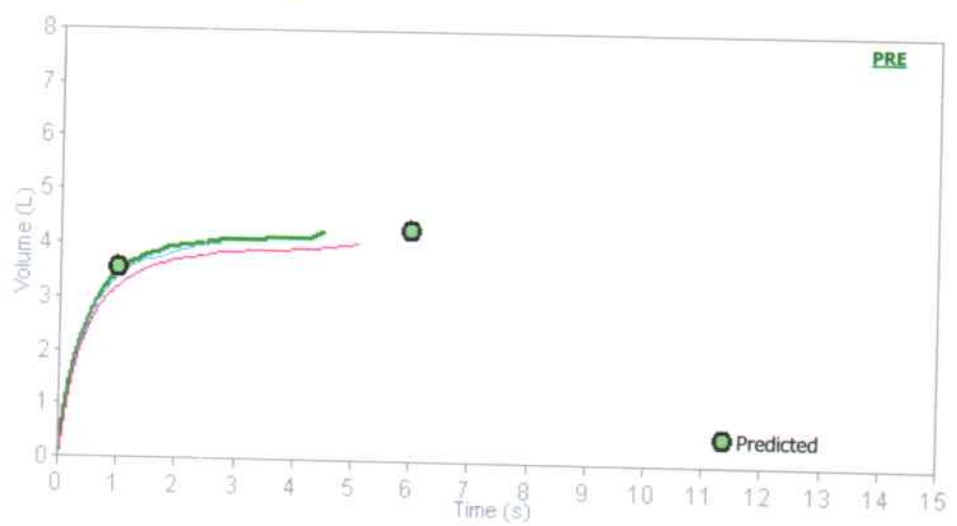
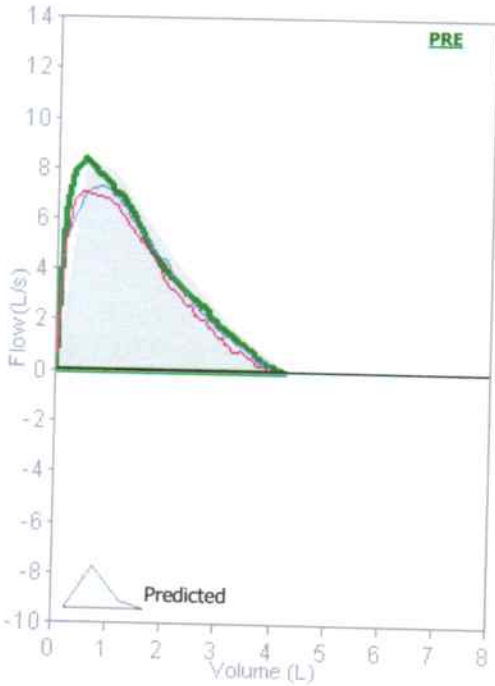

Quality Control Grade: B Variability: FEV1=0,24L (7,41%), FVC=0,21L (5,2%)
3 Acceptable trials

Interpretation
Normal Spirometry



PRE Trial date 09/06/2021 11:35:13

Parameters	LLN	Pred	PRE # 1	%Pred	Z-score	PRE # 2	PRE # 3	POST#1	%Pred	%Chg
FVC L	3,21	4,26	4,25	100	-0,02	4,00	4,04			
FEV1 L	2,66	3,53	3,48	99	-0,09	3,40	3,24			
FEV1/FVC %	73,2	83,4	81,9	98	-0,24	85,0	80,2			
PEF L/s	5,04	8,46	8,41	99	-0,02	7,34	7,06			
ELA Years		41	43	105		45	51			
FEF2575 L/s	2,00	3,78	3,35	89	-0,40	3,57	3,05			
FET s		6,00	4,49	75		2,73	5,09			
FIVC L	3,21	4,26								
FEV1/VC %	73,2	83,4								

BTPS 1,078 28 °C (82,4 °F) - Predicted Knudson

Conclusion / Medical report

Fungsi Paru Paru dalam batas normal

Signature



Dr. Hendra AZ.

Instrument used
Spirobank II new S/N Y04391
Last calibration check 09/06/2021 7:35:45

Patient Data

ID Number	2960	Gender	Laki-laki
First Name	Suherman	Occupation	Inspector
Last Name	-	Company	PT. Inspektindo Sinergi Persada
Age	41 Yo.	Test Date	9 Juni 2021

Occupational Noise Exposure

Present	Type of work Inspector	Period of work -	Hearing Protection Worn No
Previous 1)	-	-	-
2)	-	-	-
Military Services	-		

Test Detail

Test Location	<input checked="" type="checkbox"/> Sound Booth <input type="checkbox"/> Other	Hours Away from Noise	<input type="checkbox"/> < 14 hours <input type="checkbox"/> 14 - 24 hours <input type="checkbox"/> > 24 hours
Technician	Sarah Rizky, A.Md, Kep		

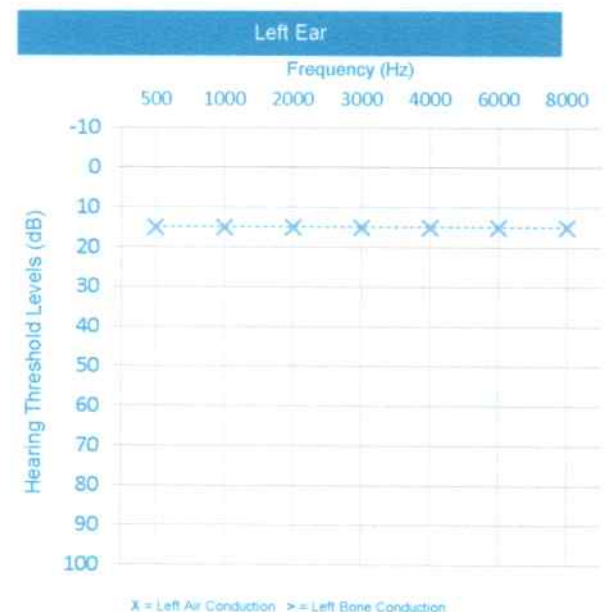
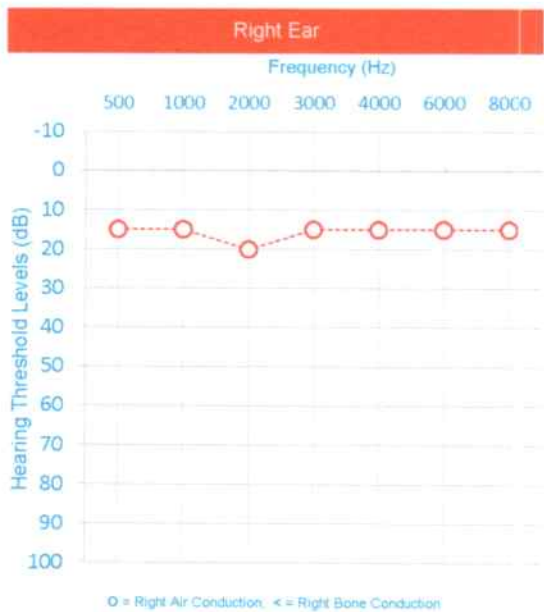
Right Ear Observation and Test Result

Canal	Normal							HTL
Ear Drum	Normal							RIGHT EAR
Conduction	Frequency (Hz)							16,7
	500	1000	2000	3000	4000	6000	8000	
Air	15	15	20	15	15	15	15	
Bone								

Left Ear Observation and Test Result

Canal	Normal							HTL
Ear Drum	Normal							LEFT EAR
Conduction	Frequency (Hz)							15,0
	500	1000	2000	3000	4000	6000	8000	
Air	15	15	15	15	15	15	15	
Bone								

Conclusion / Medical Report

Right Ear : Fungsi pendengaran dalam batas normal.

Left Ear : Fungsi pendengaran dalam batas normal.

Signature 
 dr. Hendra A.Z.

Instrument used
 SIBELSOUND 400

Standard
 OSHA





Patient Data

ID Number	2960				
Name	SUHERMAN, Tn	Company	PT. Inspektindo Sinergi		
Gender	Male	Occupation	Inspector		
DOB / Age	06 Mei 1980	/ 41 Yo.	Test Date	09 Juni 2021	
Height (cm)	169	Weight (kg)	57	BMI	19,96

Pre-exercise Test

Indication	Medical Check Up	
Pre-exercise BP	120/80	mmHg
Heart Rate	56	bpm
Respiration	16	x/mnt
Resting ECG		

Exercise Test Summary

Exercise Time	11:59	mm:ss	End Stage	4	
Max Heart Rate	150	bpm	Target Heart Rate	152	bpm
Max Blood Pressure	130/80	mmHg	Max Heart Rate	98,7	%
Aerobic Capacity	12	METS.	VO2 Max	42,34	ml/kg/min

Reason Of End

Fatigue Dyspnoe Angina Dizziness
 ST- T segment changes Maximum HR reach

ST- T segment changes

No changes ST-segment depression 0,5 - 1 mm
 Upsloping Significant changes (ST-segment depression > 1 mm)

Abnormal Lead :

Classification of Physical Fitness

Low Fair Average Good High

Blood Pressure Response

Normal Response Hipertensive Response

Functional Classification

Clas I Clas II Clas III

Conclusion / Medical Report

*Negative / Scenic Response
fit to work at Remote Area*

Recommendation :

Cardiologist Signature

dr. ACHMAD YUSRI, SpJP

SPEKIALIS JANTUNG DAN PEMBULUH DARAH

Instrument Used

CONTEC 8000S S/N 140203027



ID : 2960
Name : Suberman
Age : 41 Years
Department: P.T. Inspektindo
Gender : Male

HR : 56 BPM
P Dur : 106 ms
PR int : 164 ms
QRS Dur : 77 ms
QT/QTc int : 413/399 ms
P/QRS/T axis : 27/52/45 °
RV5/SV1 amp : 1.211/0.967 mV
RV5+SV1 amp : 2.178 mV
RV6/SV2 amp : 1.071/0.223 mV

Technician : Rinda A.Md.KeP
Report Confirmed by:

Diagnosis Information:
811: Sinus Bradycardia ✓
Normal ECG

Sinus Bradycardia

Dr. Achmad Yusri, SpJP
SPECIALIS JANTUNG DAN PENYALUR DARAH

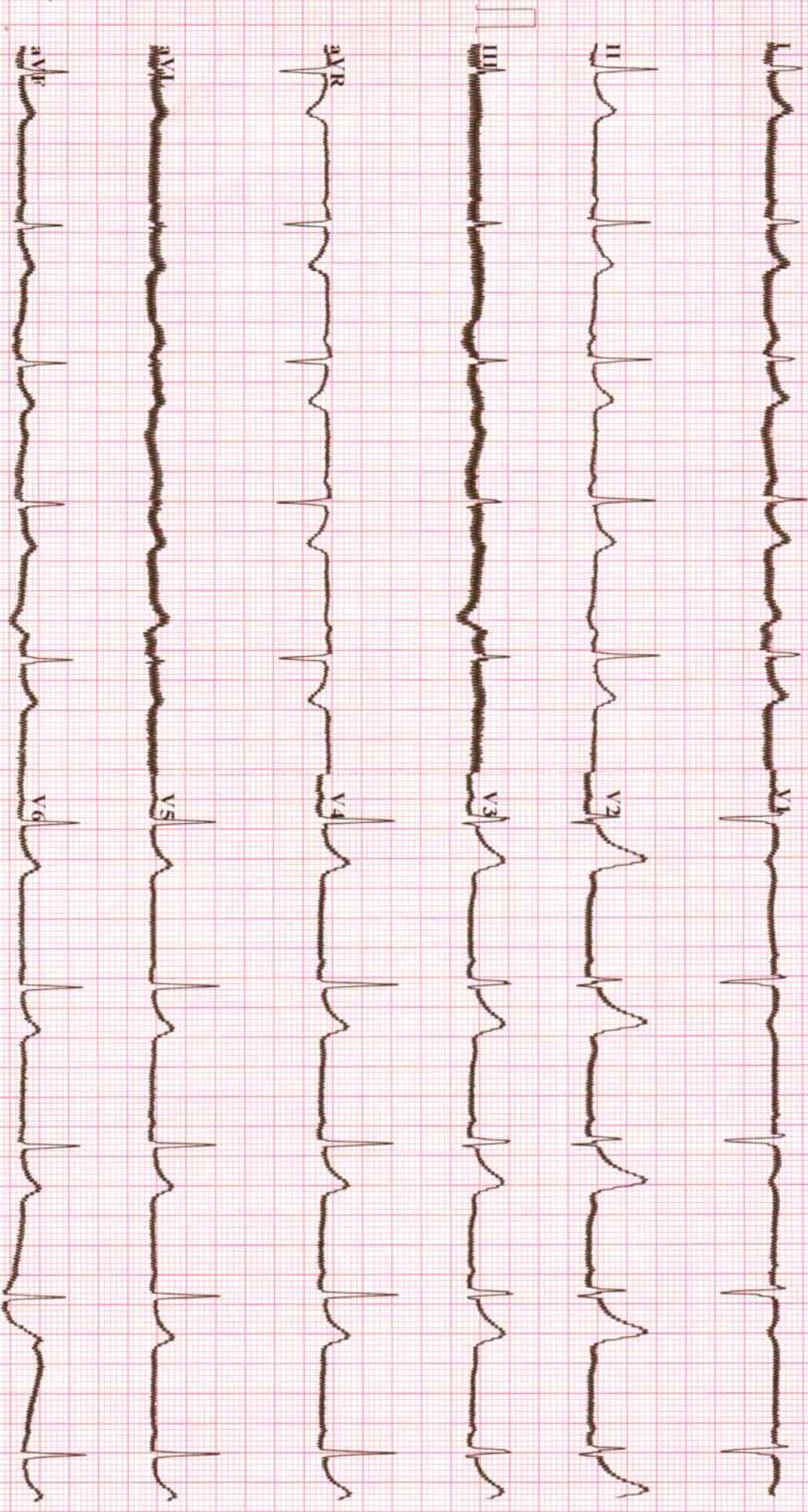

Grand Medica Indonesia Stress Exercise Report

ID:2960 Section: Name: Suherman Sex: Male Age: 41 Exam Time: 09-06-2021 10:45

Information

DOB: 1980-05-06 Race: Oriental Race Weight: 57.00 kg

Indications: MCU

Smoking Diabetic History of MI
 Hypertension Hyperlipidemia Family History

Medications:

Address: Telephone:

Result

Stage Name	HR(bpm)	BP(mmHg)
PRE-EXE	77	120/80
EXE1	91	120/80
EXE2	99	---/---
EXE3	119	---/---
EXE4	150	---/---
REC1	140	130/80

Protocol Name: BRUCE
 Target HR: 152 bpm
 Exercise Time: 11:59 mm:ss
 Max Speed: 6.8 km/h
 Max Grade: 16.0 %
 Exceed +/-100uV Leads:
 I II III aVL aVR aVF
 V1 V2 V3 V4 V5 V6
 DUKE Score: ----

Max Values
 HR: 150 bpm
 Target HR: 98.7 %
 METs: 13.5 METs
 HR*BP: 15015.0 bpm*mmHg
 SYS: 130.0 mmHg
 DIA: 80.0 mmHg

ST Segment
 11:20 Max Elevation: 0.69 mV V3
 09:30 Max Depression: -0.21 mV V2
 11:30 Max Elevation Change: 0.49 mV V3
 11:37 Max Depression Change: -0.38 mV V2
 00:05

Arrhythmia

Total Beats:	1267	Abnormal Beats:	17
Total V:	7	Total S:	10
V Pairs:	0	S Pairs:	0
V Run:	0	S Run:	0
V bigeminal:	0	S bigeminal:	1
V trigeminal:	0	S trigeminal:	0
Total Long:	0		

Reason for End :

Symptoms:

Conclusions:

Negative Isometric Response

Operator:

dr. ACHMAD YUSRI, SpJP
 SPESIALIS JANTUNG DAN PEMBULUH DARAH
 Reviewing Physician:

Grand Medica Indonesia Stress Exercise Report

Average QRS

ID:2960

Section:

Name: Suheman

Sex: Male

Age: 41

Exam Time: 09-06-2021 10:45

Time: 00:20	Time: 03:20	Time: 06:20	Time: 09:20	Time: 11:30	Time: 11:40
HR: 83 bpm BP: 120/80 mmHg	HR: 90 bpm BP: 120/80 mmHg	HR: 100 bpm BP: 120/80 mmHg	HR: 123 bpm BP: 120/80 mmHg	HR: 143 bpm BP: 120/80 mmHg	HR: 140 bpm BP: 130/80 mmHg
0.12 I 13.74	0.10 I 8.82	0.02 I 46.17	0.09 I 33.97	0.08 I 17.07	0.02 I 53.56
0.18 II 24.70	0.11 II 8.38	0.06 II 16.65	0.13 II 27.33	-0.09 II 48.18	-0.04 II 8.54
0.07 aVR 11.82	0.01 aVR 0.12	0.05 aVR 37.49	0.04 aVR 8.92	-0.16 aVR 39.16	-0.06 aVR 56.83
-0.15 aVL 19.98	-0.10 aVL 7.20	-0.04 aVL 34.55	-0.11 aVL 30.59	0.00 aVL 35.85	0.01 aVL 31.22
0.02 aVF 1.92	0.04 aVF 5.15	-0.02 aVF 4.81	0.02 aVF 21.56	0.12 aVF 14.05	0.04 aVF 8.91
0.13 V1 18.08	0.06 V1 1.71	0.06 V1 12.95	0.08 V1 11.25	-0.12 V1 44.01	-0.05 V1 39.81
-0.03 V2 14.90	-0.02 V2 1.19	0.00 V2 43.65	-0.02 V2 1.01	0.05 V2 9.25	0.04 V2 44.53
0.25 V3 30.27	0.22 V3 31.45	0.11 V3 33.40	0.16 V3 15.00	0.18 V3 53.93	0.06 V3 3.95
0.31 V4 53.37	0.33 V4 59.20	-0.07 V4 72.11	0.33 V4 58.93	0.24 V4 82.22	0.16 V4 57.74
0.28 V5 40.41	0.22 V5 33.65	0.14 V5 18.10	0.21 V5 24.51	0.04 V5 59.35	0.01 V5 43.40
0.22 V6 18.08	0.12 V6 9.83	0.15 V6 5.26	0.15 V6 3.84	-0.06 V6 52.49	-0.02 V6 38.84
0.17 V7 17.19	0.09 V7 9.83	0.12 V7 2.32	0.10 V7 7.02	-0.04 V7 41.81	-0.02 V7 31.45

Grand Medica Indonesia Stress Exercise Report

ECG Strips

ID:2960

Section:

Name: Suherman

Sex: Male

Age: 41

Exam Time: 09-06-2021 10:45

Time: 00:13

Stage: [1 / 6] PRE-EXE 00:13 [0.0 Km/h 0.0 %]

HR: 77 bpm

BP: 120/80 mmHg

10mm/mV 25mm/s

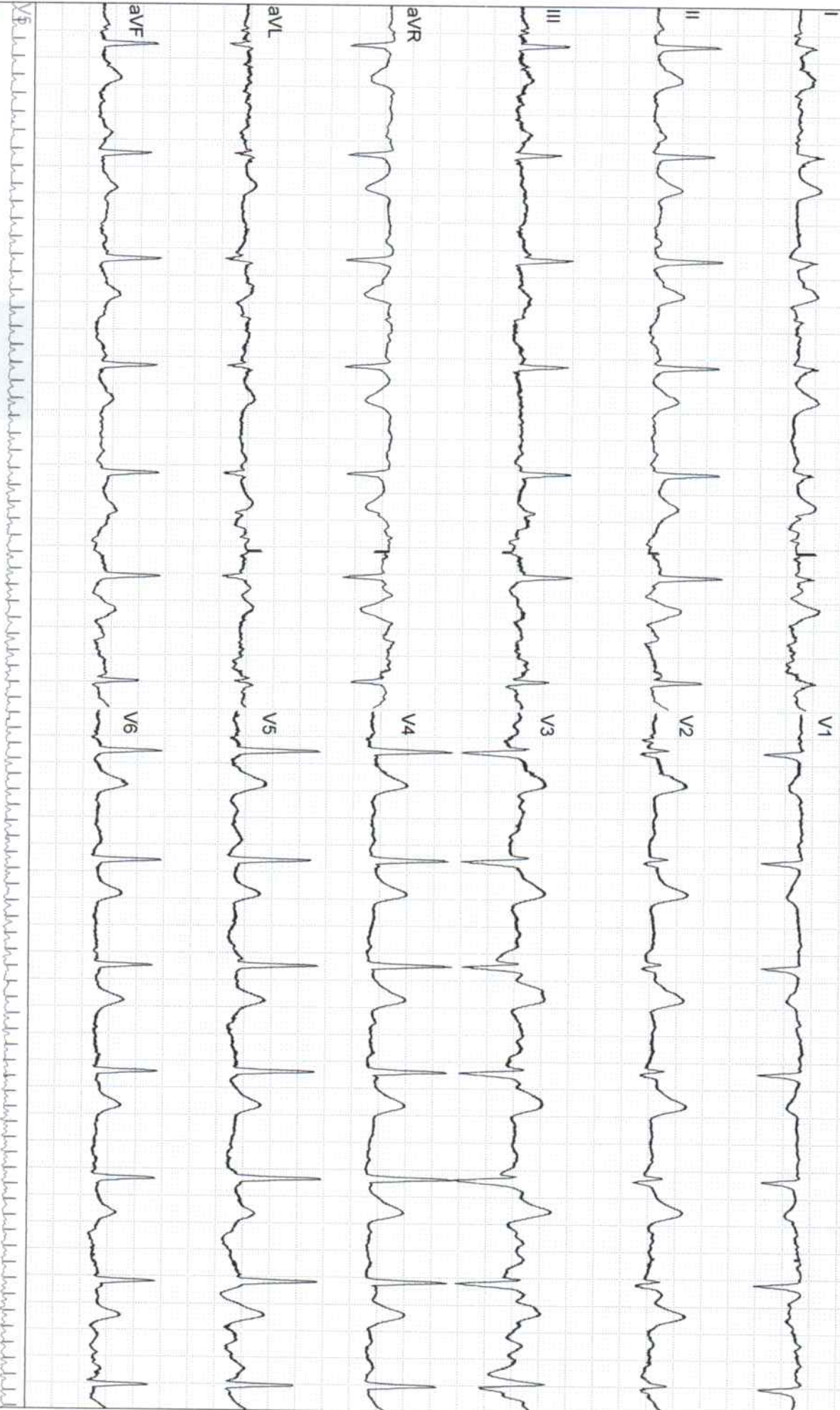

Grand Medica Indonesia Stress Exercise Report

ECG Strips

ID:2960

Section:

Name: Suherman

Sex: Male

Age: 41

Exam Time: 09-06-2021 10:45

Time: 03:26

Stage: [2 / 6] EXE1 02:56 [2.7 Km/h 10.0 %]

HR: 90 bpm

BP: 120/80 mmHg

10mm/mV 25mm/s



Grand Medica Indonesia Stress Exercise Report

ECG Strips

ID:2960

Section:

Name: Suherman

Sex: Male

Age: 41

Exam Time: 09-06-2021 10:45

Time: 06:13

Stage: [3 / 6] EXE2 02:43 [4.0 Km/h 12.0 %]

HR: 99 bpm

BP: 120/80 mmHg

10mm/mV 25mm/s

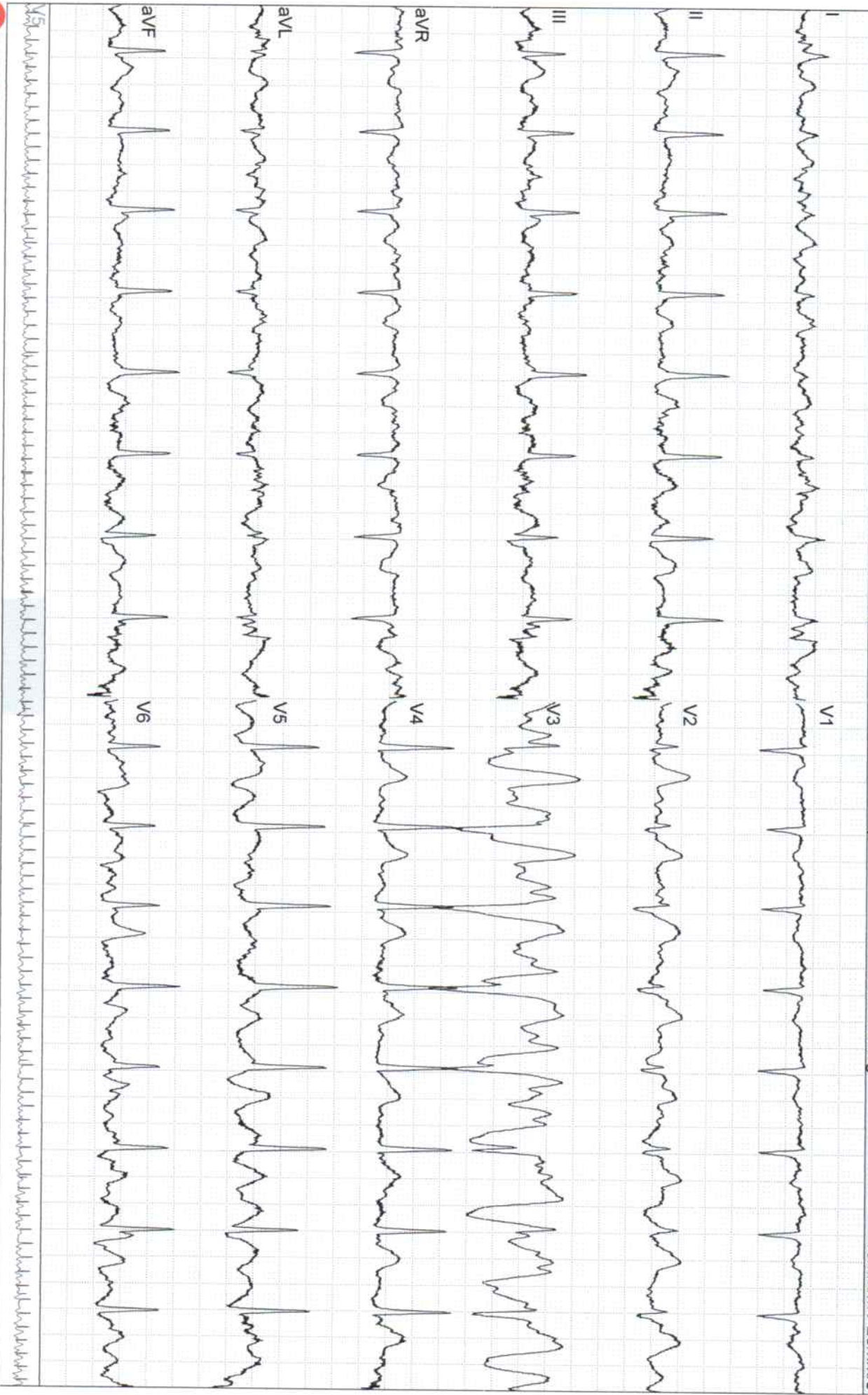

Grand Medica Indonesia Stress Exercise Report

ECG Strips

ID:2960

Section:

Name: Suheman

Sex: Male

Age: 41

Exam Time: 09-06-2021 10:45

Time: 09:10

Stage: [4 / 6] EXE3 02:40 [5.5 Km/h 14.0 %]

HR: 119 bpm

BP: 120/80 mmHg

10mm/mV 25mm/s

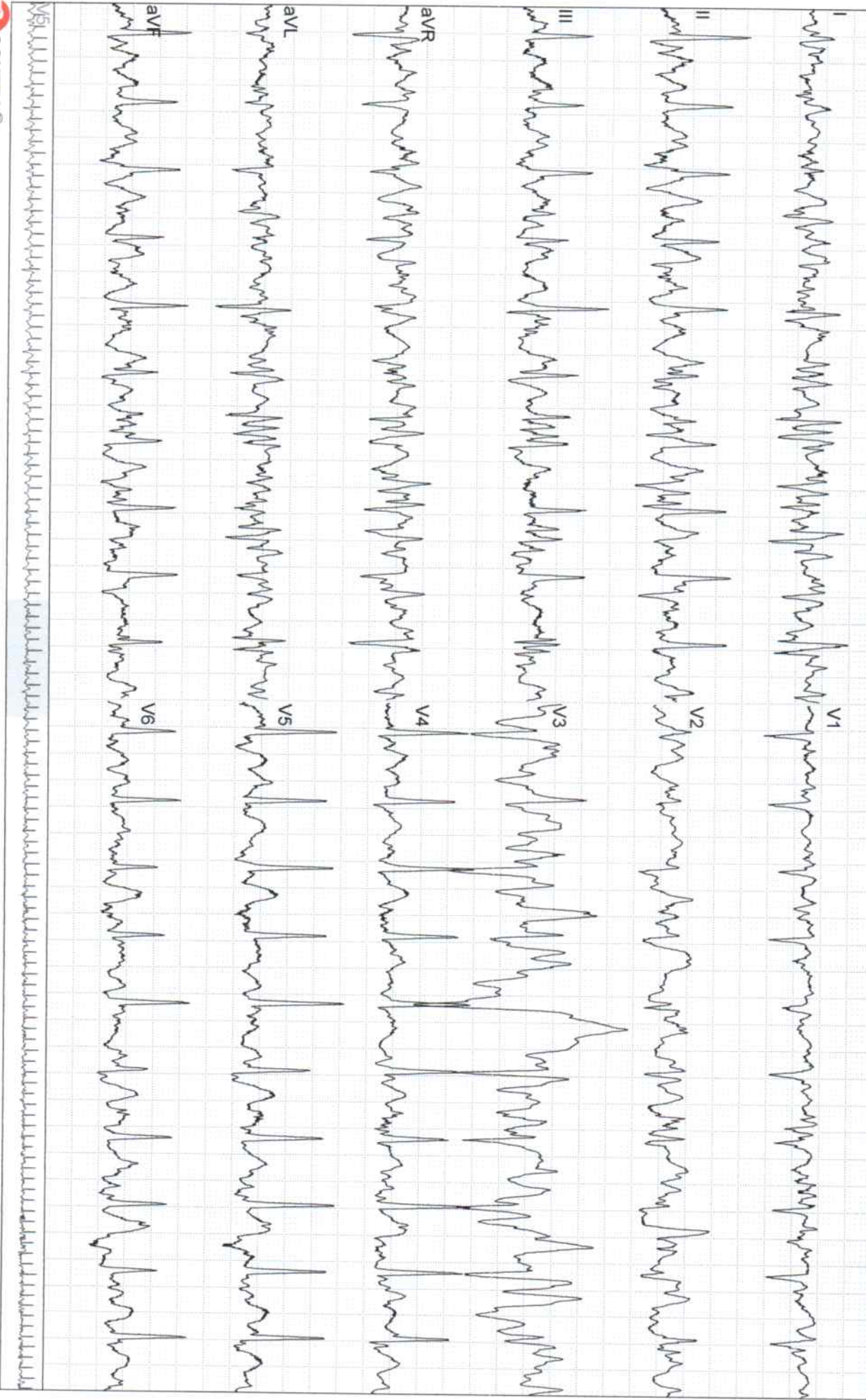

Grand Medica Indonesia Stress Exercise Report

ECG Strips

ID: 2960

Section:

Name: Suherman

Sex: Male

Age: 41

Exam Time: 09-06-2021 10:45

Time: 11:10

Stage: [5 / 6] EXE4 01:40 [6.8 Km/h 16.0 %]

HR: 148 bpm

BP: 120/80 mmHg

10mm/mV 25mm/s

