



## SURAT KETERANGAN

1287/E10005/2019-S0

Yang bertandatangan di bawah ini:

|                |   |
|----------------|---|
| <b>NAMA</b>    | dr. Tri Suji Wati   |
| <b>JABATAN</b> | Dokter Pemeriksa Kesehatan Tenaga Kerja<br>Rumah Sakit Pertamina Balikpapan |

Dengan ini menerangkan bahwa:

|                            |                                 |
|----------------------------|---------------------------------|
| <b>NAMA</b>                | <b>JULI PURWANTO, Tn</b>        |
| <b>GENDER</b>              | Pria                            |
| <b>TANGGAL LAHIR</b>       | 13 Juli 1977                    |
| <b>PERUSAHAAN</b>          | Inspektindo Sinergi Persada, PT |
| <b>POSISI</b>              | Inspection & Testing            |
| <b>TANGGAL PEMERIKSAAN</b> | 02 April 2019                   |

Sesuai dengan hasil pemeriksaan, pihak tersebut di atas dinyatakan:

**UNFIT**

Demikian surat keterangan ini dibuat untuk digunakan sebagaimana mestinya.

Dokter Pemeriksa,

**dr. Tri Suji Wati**



## LAPORAN HASIL MEDICAL CHECK UP

Telah kami lakukan Medical Check Up atas:

|                            |                                 |             |  |
|----------------------------|---------------------------------|-------------|--|
| <b>NAMA</b>                | <b>JULI PURWANTO, Tn</b>        |             |  |
| <b>GENDER</b>              | <b>TANGGAL LAHIR</b>            | <b>USIA</b> |  |
| Pria                       | 13 Juli 1977                    | 42 tahun    |  |
| <b>PERUSAHAAN</b>          | Inspektindo Sinergi Persada, PT |             |  |
| <b>DEPT</b>                | Inspection & Testing            |             |  |
| <b>TANGGAL PEMERIKSAAN</b> | 02 April 2019                   |             |  |
| <b>NOMOR RM</b>            | R06011150                       |             |  |

Pemeriksaan Dokter MCU



### ANAMNESIS

|                               |           |
|-------------------------------|-----------|
| <b>KELUHAN</b>                | Tidak ada |
| <b>RIWAYAT PENYAKIT</b>       | Tidak ada |
| <b>RIWAYAT OPERASI</b>        | Tidak ada |
| <b>RIWAYAT RAWAT R.SAKIT</b>  | Tidak ada |
| <b>RIWAYAT MENSTRUASI</b>     | Tidak ada |
| <b>KEBIASAAN MEROKOK</b>      | Tidak     |
| <b>KONSUMSI ALKOHOL</b>       | Tidak     |
| <b>OBAT RUTIN</b>             | Tidak     |
| <b>OLAHRAGA</b>               | Tidak     |
| <b>RIWAYAT KELUARGA</b>       | Tidak ada |
| <b>RIWAYAT VAKSIN</b>         | Tidak ada |
| <b>RIWAYAT PAPARAN BAHAYA</b> | Debu      |



### PEMERIKSAAN FISIK

|                           |                          |                      |              |                        |
|---------------------------|--------------------------|----------------------|--------------|------------------------|
| <b>TEKANAN DARAH</b>      | <b>NADI</b>              | <b>TINGGI</b>        | <b>BERAT</b> | <b>BODY MASS INDEX</b> |
| 130/90 mmhg               | 68 x/menit               | 168 cm               | 74 kg        | Overweight (26,2)      |
| <b>KEPALA</b>             | <b>MATA</b>              | <b>THT</b>           |              |                        |
| Dalam batas normal        | Dalam batas normal       | Dalam batas normal   |              |                        |
| <b>GIGI &amp; MULUT</b>   | <b>JANTUNG</b>           | <b>PARU</b>          |              |                        |
| Pro scalling dan prothesa | Dalam batas normal       | Dalam batas normal   |              |                        |
| <b>ABDOMEN, HERNIA</b>    | <b>ANUS &amp; RECTUM</b> | <b>GENITOURINARY</b> |              |                        |
| Dalam batas normal        | Dalam batas normal       | Dalam batas normal   |              |                        |
| <b>MUSKULO SKELETAL</b>   | <b>NEUROLOGICAL</b>      | <b>KULIT</b>         |              |                        |
| Dalam batas normal        | Dalam batas normal       | Dalam batas normal   |              |                        |

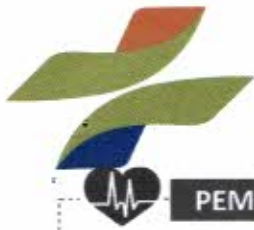

**PEMERIKSAAN JANTUNG**

**EKG** Sinus Rhythm

**UJI TREADMILL**

Negative Ischemic Respond

**KAPASITAS AEROBIK**

12 Mets

**TINGKAT KEBUGARAN JASMANI**

Rata-rata



**PEMERIKSAAN MATA**

**VISUS MATA**

**AVOD**  
6/6

**AVOS**  
6/6

**ADDK**  
S + 1,25 → J2

**TONOMETRY OD**

10 mmHg

**TONOMETRY OS**

11 mmHg

**TES ISHIHARA**

Normal

**TES LAPANG PANDANG**

Tidak diuji

**PEMERIKSAAN DOKTER SPESIALIS MATA**

ODS : Emmetropia, Normal fundus and within normal limits



**PEMERIKSAAN LABORATORIUM**

**HASIL PEMERIKSAAN ABNORMAL**

Total kolesterol 226 mg/dl, LDL Kolesterol 167 mg/dl, SGPT 42 U/L



**PEMERIKSAAN RADIOLOGI**

**FOTO THORAX**

**COR**

Besar & bentuk normal

**CTR**

< 50%

**SINUS & DIAPHRAGMA**

Normal

**PULMO**

**CORAKAN PARU**

Corakan paru dalam batas normal, tidak tampak pembedakan

**SOFT TISSUE & SKELETAL**

Dalam batas normal

**KESIMPULAN**

Cor dan Pulmo tidak tampak ada kelainan



**USG ABDOMEN**

Fatty liver. Cholelithiasis. Pankreas, ginjal, spleen dan VU dalam batas normal



**SPIROMETRY**

Normal



**AUDIOMETRY**

ADS dalam batas normal

**PEMERIKSAAN DOKTER SPESIALIS THT**

Dalam batas normal



**KESIMPULAN**

**TEMPORARY UNFIT PERLU TINDAK LANJUT**

**SARAN**

- Olahraga teratur
- Diet rendah lemak
- Turunkan berat badan sampai dengan mencapai 70 kg
- Kontrol ke dokter spesialis penyakit dalam untuk penanganan batu kandung empedu, perlemakan hati dan peningkatan lemak darah
- Gunakan kacamata baca sesuai dengan hasil pemeriksaan
- Kontrol ke dokter gigi untuk perawatan

Balikpapan, 02/04/2019

Dokter Pemeriksa,

dr. Tri Suii Wati



Tn. JULI PURWANTO / PT. INSPEKTINDO

Reg. : R041901344

PEMERIKSAAN FISIK DOKTER INTERNIS

KEADAAN UMUM :

Tinggi badan : 168 cm  
Berat badan : 74 kg  
Habitus :  
Kesadaran :  
Tekanan darah : 130/90 mmHg  
Nadi : 63 /m

WAJAH

Mata

LEHER

DADA

Paru-paru

Jantung

: simetris  
: CAE  
: JVP #T dan HLL, Atrium  
:  
: sonor, vesic @ N  
: SW reguler, bising

PERUT

Bentuk

Hati

Limpa

Ginjal

Asites

Ballotement

Tumor

: kaku, supel  
: 7H  
:  
:  
:  
: negatif

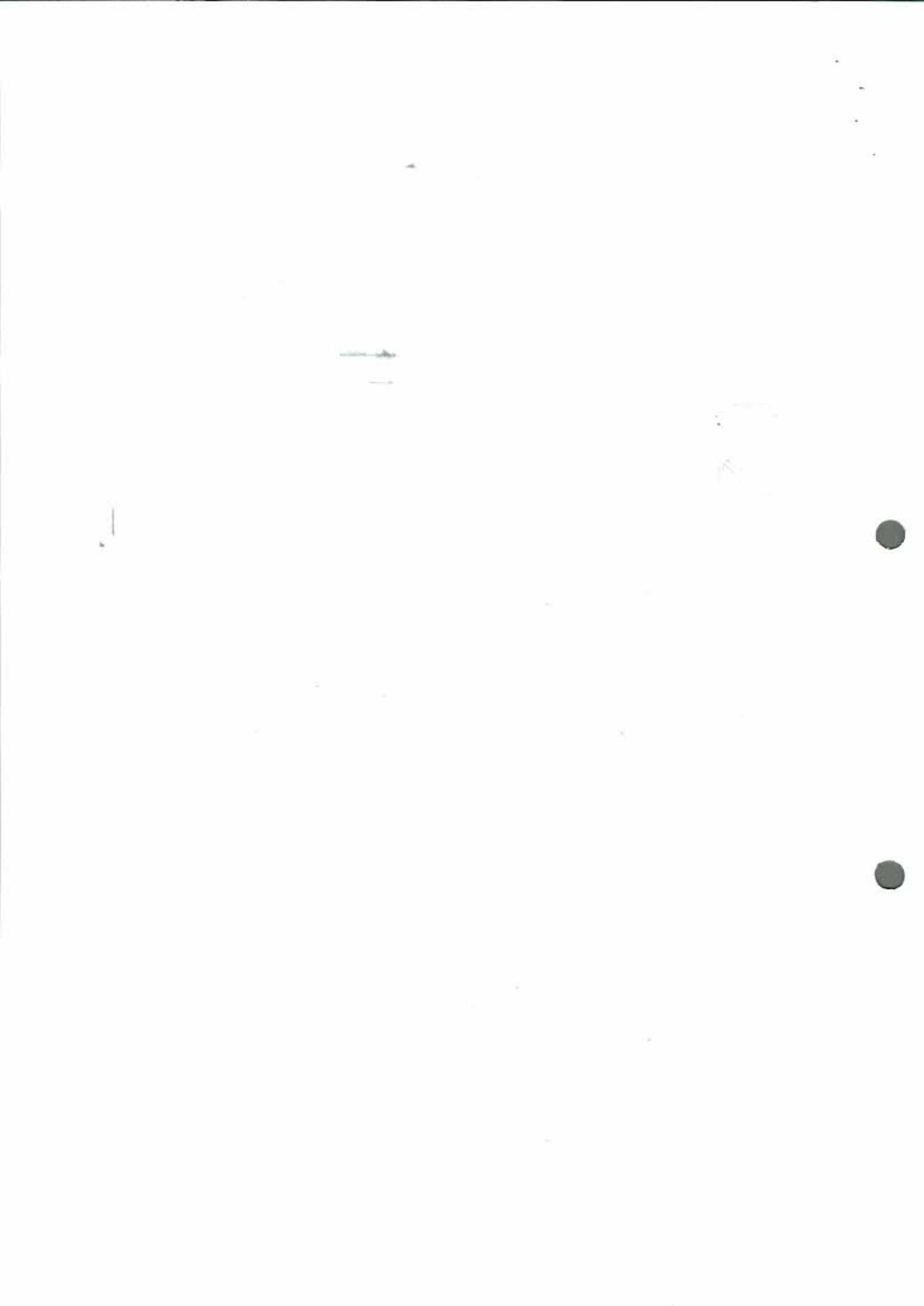



ANGGOTA GERAK

Atas  
Bawah  
Edema

: } *quantum bebas, deformitas*  
:  
:  
: *E*

KESIMPULAN

*abu*

Balikpapan, 02 April 2019  
Dokter Pemeriksa,

*Dr. Tri Prabowo, M.Kes. SpPD*  
RS. PERTAMINA BALIKPAPAN

---

-----

-----

L

-----

12  
13  
14  
15  
16  
17  
18  
19  
20  
21  
22  
23  
24  
25  
26  
27  
28  
29  
30  
31  
32  
33  
34  
35  
36  
37  
38  
39  
40  
41  
42  
43  
44  
45  
46  
47  
48  
49  
50  
51  
52  
53  
54  
55  
56  
57  
58  
59  
60  
61  
62  
63  
64  
65  
66  
67  
68  
69  
70  
71  
72  
73  
74  
75  
76  
77  
78  
79  
80  
81  
82  
83  
84  
85  
86  
87  
88  
89  
90  
91  
92  
93  
94  
95  
96  
97  
98  
99  
100







**PERTAMEDIKA**  
PERTAMINA BINA MEDIKA  
RS PERTAMINA BALIKPAPAN



## SPIROMETRY

### TEST REPORT

Name: JULI P  
IDNo: 11  
Date: 2019/04/02 09:40  
Sex: Male Age: 41  
HT: 168.0 cm WT: 74.0 kg  
BSA: 1.83 m<sup>2</sup> Race: Asian (100)  
PB: 1013.1 hPa  
Temp: 22.0 C Humi: 50.0 %  
Pred. Formula: Asia  
Cal. Date: 2019/04/02 07:14

Physi: \_\_\_\_\_

Com: \_\_\_\_\_

| ITEM      | MEAS     | PRED  | SPRED |
|-----------|----------|-------|-------|
| VC        | L 3.72   | 3.87  | 96.1  |
| TV        | L *      |       |       |
| IRV       | L *      |       |       |
| ERV       | L *      |       |       |
| FVC       | L 3.61   | 3.87  | 93.3  |
| FEV1.0    | L 2.76   | 3.43  | 80.5  |
| FEV1% (G) | % 76.45  | 76.50 | 99.9  |
| MMF       | L/s 2.28 | 4.44  | 51.4  |
| PEF       | L/s 6.56 | 8.76  | 74.9  |
| FEF25     | L/s 6.55 | 7.88  | 83.1  |
| FEF50     | L/s 2.61 | 5.47  | 47.7  |
| FEF75     | L/s 0.98 | 2.66  | 36.8  |
| MVV       | L/m 67.3 | 119.1 | 56.5  |
| RR        | C/m 74   |       |       |
| TV        | L 0.91   |       |       |

### [ EVALUATION GRAPH ]



### [ SVC ]

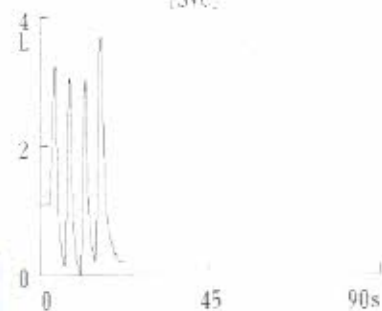

### [ FVL ]

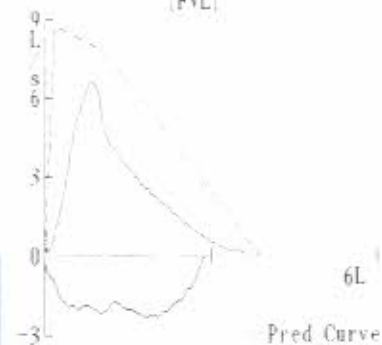

### [ MVV ]

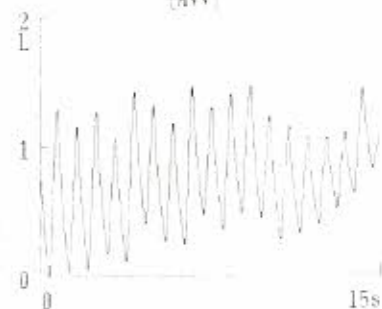

### Conclusion:

**NORMAL SPIROMETRY**

Dr. Ahmad Subagyo, Sp.P  
RS. PERTAMINA BALIKPAPAN

Rumah Sakit Pertamina Balikpapan  
Jl. Jend. Sudirman No. 1  
Balikpapan, Kalimantan Timur 76111



# RUMAH SAKIT PERTAMINA BALIKPAPAN PERTAMEDIKA

099/FRM/RSPB Rev 00

Jl. Jend. Sudirman No. 1 Balikpapan 76111  
Kalimantan Timur - Indonesia  
Telepon : (0542) 734020, 734021, 734024  
Fax : (0542) 736134  
Website : www.rspb.co.id  
E-mail : customercare@rspb.id, sekretaris@rspb.id

## PEMERIKSAAN GIGI & MULUT / ORAL & DENTAL EXAMINATION

Nama / Name : *Tn. Juli Purwanto*  
Tanggal lahir / Date of Birth : *13-7-1977*  
Perusahaan / Company : *PT. Inspellindo Sinergi Berada.*  
Tanggal Pemeriksaan / Date of Examination : *2-4-2019*

### Pemeriksaan Gigi / Dental Examination :

|       |    |    |    |    |    |    |    |    |    |    |    |    |    |    |    |    |      |
|-------|----|----|----|----|----|----|----|----|----|----|----|----|----|----|----|----|------|
| Kanan | 18 | 17 | 16 | 15 | 14 | 13 | 12 | 11 | 21 | 22 | 23 | 24 | 25 | 26 | 27 | 28 | Kiri |
| Right | 48 | 47 | 46 | 45 | 44 | 43 | 42 | 41 | 31 | 32 | 33 | 34 | 35 | 36 | 37 | 38 | Left |
|       |    |    | M  | M  |    |    |    |    |    |    |    |    |    | M  | M  |    |      |

Decay :  
Missing :  
Filling :  
DMF-T :

### Jaringan Mulut Non Dental / Non Dental Examination :

|   |  |   |                                |
|---|--|---|--------------------------------|
| Kebersihan mulut / Oral Hygiene           | <input type="checkbox"/> Baik / Good       | <input type="checkbox"/> Kurang baik / Poor | <i>Calculus</i> <del>+++</del> |
| Jaringan lunak / Soft Tissue              | <input checked="" type="checkbox"/> Normal | <input type="checkbox"/> Abnormal           | _____                          |
| Jaringan periodontal / Periodontal Tissue | <input checked="" type="checkbox"/> Normal | <input type="checkbox"/> Abnormal           | _____                          |
| Tulang rahang / Jaws                      | <input checked="" type="checkbox"/> Normal | <input type="checkbox"/> Abnormal           | _____                          |

### Pengobatan gigi yang dianjurkan / Treatment :

- Normal, kontrol rutin tiap 6 bulan / Normal, Control every 6 month
- Penambalan gigi / Filling
- Pengobatan pulpa / Root Canal Treatment
- Pencabutan gigi / Tooth Extraction
- Pemakaian gigi tiruan / Prothesa *46 45 36 37*
- Pembersihan karang gigi / Scalling Root Planing
- .....

Dokter gigi pemeriksa / Dentis,

*[Signature]*  
Dr. Muhamad Husdiani, MARS



**LABORATORIUM KLINIK  
RUMAH SAKIT  
PERTAMINA BALIKPAPAN**

003/FRMLAB/RSPB

Jl. Jend. Sudirman No. 1,  
Balikpapan 76111,  
Kalimantan Timur - Indonesia  
Telp. (0542) 734020 ext. 7723, 7729  
Fax. (0542) 7517492

Nama : Juli Purwanto,Tn  
Usia : 41 tahun 8 bulan 20 hari  
Jenis Kelamin : Laki-laki  
Dokter Pengirim : TRI SUJI WATI, DR.  
Alamat : BANGUN REKSA BB.16 RT.35  
Telp. : 08125430596

Nomor M.R : R06011150  
Order No. : 1904020119  
Tanggal/Waktu : 02/04/2019 10:13:59  
Ruangan : MCU RSPB

Tanggal Cetak: 02/04/2019 11:49:00 Page 1 of 2

| Nama Tes            | Hasil       | Flag | Unit                | Normal       | Keterangan |
|---------------------|-------------|------|---------------------|--------------|------------|
| <b>Hematologi</b>   |             |      |                     |              |            |
| Hemoglobin          | 15.0        |      | g/dL                | 13.2 - 17.3  |            |
| Hematokrit          | 44.0        |      | %                   | 40.0 - 52.0  |            |
| Eritrosit           | 5.38        |      | 10 <sup>6</sup> /uL | 4.70 - 6.10  |            |
| Lekosit             | 6.08        |      | 10 <sup>3</sup> /uL | 3.80 - 10.60 |            |
| Trombosit           | 256         |      | 10 <sup>3</sup> /uL | 150 - 450    |            |
| MCV                 | 82          |      | fL                  | 81 - 99      |            |
| MCHC                | 34          |      | g/dL                | 33 - 37      |            |
| MCH                 | 28          |      | pg                  | 27 - 31      |            |
| <b>DIFF COUNT</b>   |             |      |                     |              |            |
| Basofil             | 0           |      | %                   | 0 - 1        |            |
| Eosinofil           | 2           |      | %                   | 0 - 7        |            |
| Neutrofil           | 45          |      | %                   | 40 - 47      |            |
| Limfosit            | 45          |      | %                   | 19 - 48      |            |
| Monosit             | 8           |      | %                   | 3 - 9        |            |
| Laju Endap Darah    | 6           |      | mm/1jam             | 0 - 10       |            |
| <b>Kimia Klinik</b> |             |      |                     |              |            |
| Glukosa Puasa       | 97          |      | mg/dL               | 70 - 110     |            |
| Trigliserida        | 81          |      | mg/dL               | < 200        |            |
| Kolesterol HDL      | 43          |      | mg/dL               | > 35         |            |
| Kolesterol LDL      | 167         | *    | mg/dL               | < 150        |            |
| Kolesterol Total    | 226         | *    | mg/dL               | < 200        |            |
| ALT/SGPT            | 42          | *    | U/L                 | 0 - 41       |            |
| AST/SGOT            | 30          |      | U/L                 | 0 - 32       |            |
| Gamma-GT            | 56.0        | *    | U/L                 | 11.0 - 50.0  |            |
| Kreatinin           | 0.9         |      | mg/dL               | 0.7 - 1.2    |            |
| Asam Urat           | 6.9         |      | mg/dL               | 3.4 - 7.0    |            |
| Ureum               | 24.3        |      | mg/dL               | 10.0 - 50.0  |            |
| <b>Immun-Sero</b>   |             |      |                     |              |            |
| HBs Ag Eclia        | Non Reaktif |      | COI                 | Non Reaktif  |            |
| <b>Faesces</b>      |             |      |                     |              |            |
| <b>FAESES RUTIN</b> |             |      |                     |              |            |
| Warna               | Coklat      |      |                     | Coklat       |            |
| Konsistensi         | Lembek      |      |                     | Lembek       |            |
| Lendir              | Negatif     |      |                     | Negatif      |            |



Nama : Juli Purwanto,Tn  
 Usia : 41 tahun 8 bulan 20 hari  
 Jenis Kelamin : Laki-laki  
 Dokter Pengirim : TRI SUJI WATI, DR.  
 Alamat : BANGUN REKSA BB.16 RT.35  
 Telp. : 08125430596

Nomor M.R : R06011150  
 Order No. : 1904020119  
 Tanggal/Waktu : 02/04/2019 10:13:59  
 Ruangan : MCU RSPB

Tanggal Cetak: 02/04/2019 11:49:00 Page 2 of 2

| Nama Tes               | Hasil   | Flag | Unit  | Normal        | Keterangan |
|------------------------|---------|------|-------|---------------|------------|
| <b>Faeses</b>          |         |      |       |               |            |
| Lekosit                | 0-1     | *    |       | Negatif       |            |
| Eritrosit              | Negatif |      |       | Negatif       |            |
| Amoeba                 | Negatif |      |       | Negatif       |            |
| Telur Ascaris          | Negatif |      |       | Negatif       |            |
| Telur Ankylos          | Negatif |      |       | Negatif       |            |
| <b>Urinalisa</b>       |         |      |       |               |            |
| <b>URIN LENGKAP</b>    |         |      |       |               |            |
| Warna                  | Kuning  |      |       | Kuning        |            |
| Kekeruhan              | Jernih  |      |       | Jernih        |            |
| Berat Jenis            | 1.015   |      |       | 1.003 - 1.030 |            |
| pH                     | 6.0     |      |       | 4.8 - 7.8     |            |
| Lekosit Urin           | Negatif |      | /uL   | Negatif       |            |
| Nitrit                 | Negatif |      |       | Negatif       |            |
| Albumin Urin           | Negatif |      |       | Negatif       |            |
| Glukosa / Reduksi Urin | Normal  |      | mg/L  | Normal        |            |
| Keton /Aceton Urin     | Negatif |      | mg/dL | Negatif       |            |
| Urobilinogen           | Normal  |      | mg/dL | Normal        |            |
| Bilirubin              | Negatif |      | mg/dL | Negatif       |            |
| Darah ( Hb/eri)        | Negatif |      | /uL   | Negatif       |            |
| Epitel                 | 0.0     |      | /LPB  | < 5.0         |            |
| Silinder Patologis     | 0.0     |      | /LPK  | < 1.0         |            |
| Bakteri                | 2       |      | /uL   | < 11          |            |
| Kristal                | Negatif |      | /LPK  | Negatif       |            |
| Jamur                  | Negatif |      | /LPK  | Negatif       |            |
| Lain - lain            | Negatif |      | /LPK  | Negatif       |            |
| Lekosit sedimen        | 0.3     |      | /LPB  | 0.0 - 5.0     |            |
| Eritrosit Sedimen      | 1.0     |      | /LPB  | 0.0 - 3.0     |            |

Catatan: Penulisan desimal dengan titik  
 Penulisan ribuan dengan koma

Dokter Penanggung Jawab : dr. Suryani Trismiasih. SpPK

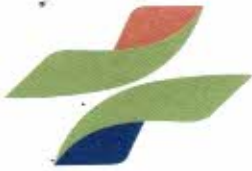

Tn. JULI PURWANTO / PT. INSPEKTINDO

Reg. : R041901344

**PEMERIKSAAN DOKTER SPESIALIS MATA**

ANAMNESIS :

1. Keluhan mata yang ada :
2. Penyakit mata yang pernah di derita :
3. Riwayat Penyakit DMG, HTO

TAJAM PENGLIHATAN JAUH

|       | Tanpa koreksi | Koreksi | Dengan Koreksi |
|-------|---------------|---------|----------------|
| Kanan | 6/6           |         |                |
| Kiri  | 6/6           |         |                |

TAJAM PENGLIHATAN DEKAT (Addisi) : J2

TEST ISIHARA : Normal

TEST KONFRONTASI : -

TEKANAN BOLA MATA : - Kanan : 10  
 - Kiri : 11

POSISI BOLA MATA : - Kanan : ortho, Exo/Eso, Phoria/Trophy  
 - Kiri : ortho, Exo/Eso, Phoria/Trophy

PERGERAKAN BOLA MATA : - Kanan : Normal, Terhambat  
 - Kiri : Normal, Terhambat

BINOCULAR VISION : Diplopia + (-)



**SLITLAMP BIOMIKROKOPI**

Kanan

Kiri

|                   |   |                   |
|-------------------|---|-------------------|
| <p><i>fbn</i></p> | <p>Palpebra<br/>Konjungtiva<br/>Kornea<br/>Bilik Mata Depan<br/>Iris<br/>Pupil<br/>Lensa<br/>Vitreous</p> | <p><i>clh</i></p> |
|-------------------|---|-------------------|

**FUNDUSKOPI**

Kanan : FR (+), other within normal li -

Kiri : FR (+), other within normal fund

Kesimpulan : *OS Emmetrop  
SA cor. cor clh  
fd, cor cor normal fund*

Balikpapan, 02 April 2019  
Ophthalmologist,

Dr. Kamal Bagus, S.Sp.M  
RS. PERTAMINA BALIKPAPAN



| AUDIOMETRI |   |      |            |
|------------|---|------|------------|
| Address:   | MEDICAL CHECK UP<br>RS PERTAMINA BALIKPAPAN |      |            |
| Tel:       | EXT.4318 / 4309                             | Fax: | 0542738105 |
|            |   | No:  | MCU        |

| PATIENT DATA   |               |              |                   |
|----------------|---------------|--------------|-------------------|
| Family Name:   |               | Sex:         | M                 |
| First Name(s): | JULI PURWANTO | Age (years): | 41                |
| Address:       | ISP           | Date (YMD):  | 2019-04-02        |
| Title:         |               | Tel:         | -                 |
| Examiner:      | WL            | Instrument:  | Audiometer AD 226 |

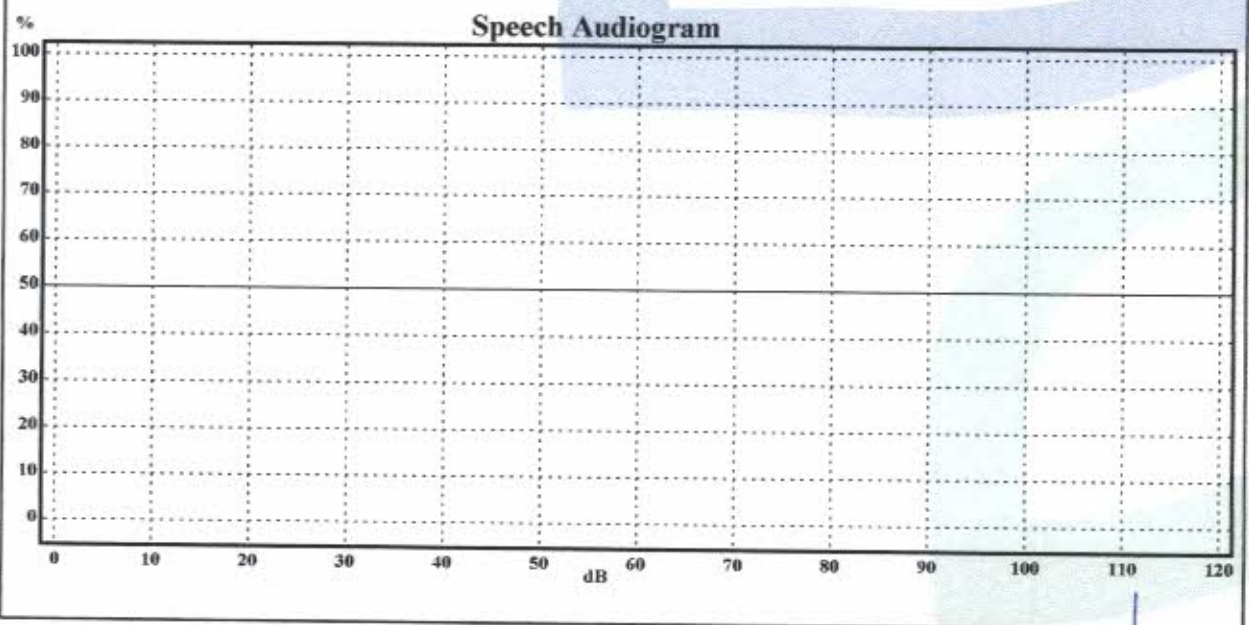
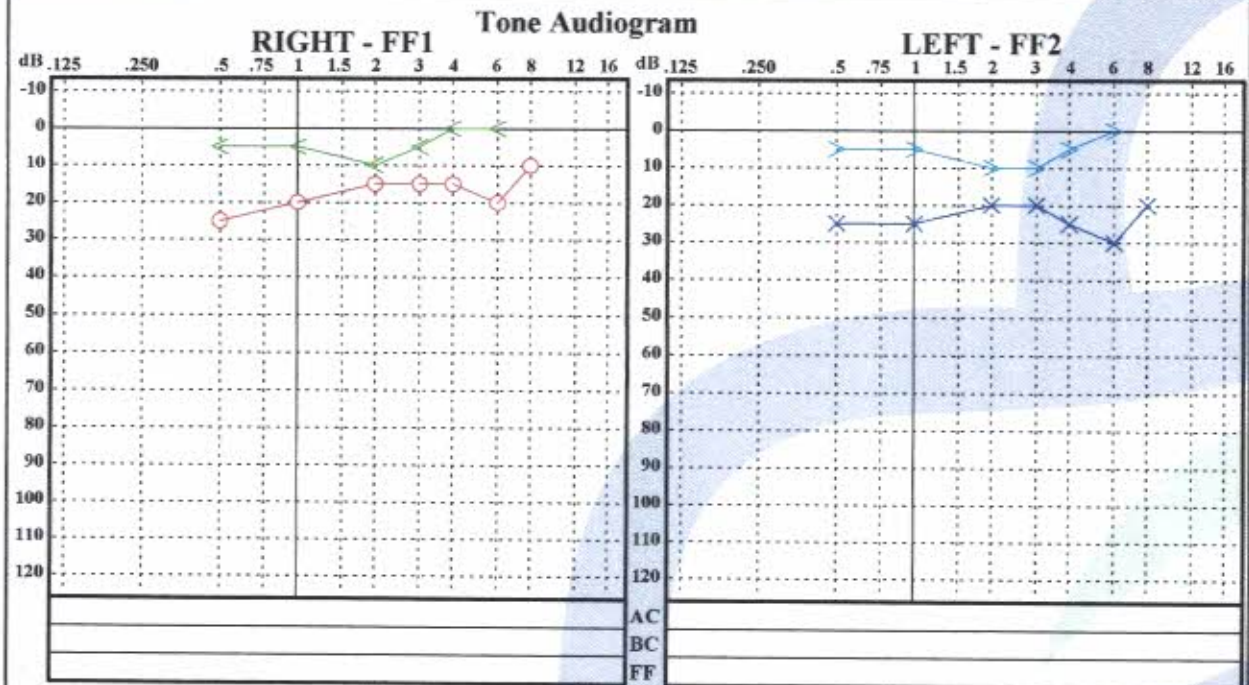

*Handwritten signature*

**RUMAH SAKIT PERTAMINA BALIKPAPAN**

Jl. Jenderal Sudirman No. 1  
Telp. (0542) 734020, 734021, 734024 Fax. 736134  
Balikpapan - Kalimantan Timur 76111

**PRTAMEDIKA**  
PERTAMINA BINA MEDIKA

Website : www.rspb.id  
E-mail : customercare@rspb.id, sekretaris@rspb.id

|                          |
|--------------------------|
| <b>NOMOR RADIOLOGI :</b> |
|--------------------------|

## HASIL PEMERIKSAAN RADIOLOGI

|                                |   |
|--------------------------------|---|
| Balikpapan, 02-Apr-19          |   |
| No. RM. : .....                | No. Registrasi : .....                  |
| Nama : Tn. Juli Purwanto L / P | Tgl. Pemeriksaan : 02-Apr-19            |
| Tanggal Lahir : 13-Jul-77      | Penanggung : PT. ISP                    |
| Unit Pengirim : MCU            | Dokter yang merawat : Dr. Tri Suji Wati |

### Thorax X-Ray

Cor : Bentuk dan posisi normal.  
CTR <50%

Sinuses dan diafragma dalam batas normal.

Pulmo : Corakan paru dalam batas normal.  
Tidak tampak perbercakan.

*Kesan : Cor dan pulmo tidak tampak kelainan.*

### USG Abdomen

Hepar : Tidak membesar, intensitas gema parenkim meningkat.  
Vena porta dan v.v. hepatica tidak melebar.  
Tidak tampak massa.

Gallbladder : Tampak struktur hiperekoik multiple pada GB.

Pankreas : Dalam batas normal

Ginjal : Besar dan kontur normal  
Tidak tampak batu.  
Sistem pelvokalises tidak melebar.

Spleen : Besar dan kontur normal  
Tidak tampak massa.

Vesica urinaria : Dinding tidak menebal, tidak tampak batu.

*Kesan : - Fatty Liver.  
- Cholelithiasis.  
- Pankreas, ginjal, spleen dan VU dalam batas normal.*

Salam sejawat,

**Dr. Debie E.E. Poluan, Sp. Rad.**



HASIL PEMERIKSAAN RADIOLOGI

|                    |                    |                  |               |
|--------------------|--------------------|------------------|---------------|
| No. Revisi         | No. Revisi         | 02-Apr-18        | Balokpapan    |
| Tgl Pemeriksaan    | Tgl Pemeriksaan    | Tn Juli Purwanto | No. RM        |
| Pemeriksaan        | Pemeriksaan        | 13-Jul-17        | Nama          |
| Loket yang dirawat | Loket yang dirawat | MCU              | Tanggal lahir |
|                    |                    |                  | Tgl. Rawat    |

Thorax X-Ray

Cor : Bentuk dan posisi normal.  
CTR < 50%  
Sinus dan diafragma dalam batas normal.  
Pulmo : Citakan paru dalam batas normal.  
Tidak tampak perdarahan.  
Kesan : Cor dan pulmo tidak tampak kelainan.

USG Abdomen

Hepar : Tidak membesar, intensitas gema patenkin meningkat.  
Vena porta dan v.v. hepatis tidak melebar.  
Tidak tampak massa.  
Gallibladder : Tampak struktur hiperekokhik multiple pada GB.  
Pankreas : Dalam batas normal.  
Ginjal : Besar dan kontur normal.  
Tidak tampak batu.  
Spleen : Sistem pelokalisasi tidak melebar.  
Spleen : Besar dan kontur normal.  
Tidak tampak massa.  
Vesica urinaria : Dinding tidak menebal, tidak tampak batu.  
Kesan : - Fatty Liver  
- Kolelitiasis  
- Pankreas, ginjal, spleen dan VU dalam batas normal.

Salah satu



## RUMAH SAKIT PERTAMINA BALIKPAPAN

Jl. Jend. Sudirman No. 01  
Telp. (0542) 734020 Fax. 736134  
Email: [customercare@rspb.id](mailto:customercare@rspb.id)  
Balikpapan – Kalimantan Timur 76111

### LAPORAN TREADMILL EXERCISE TEST (PROTOKOL BRUCE)

Nama : Tn. JULI PURWANTO  
No. Register : R041901344  
Tanggal lahir : 13 Juli 1977  
Perusahaan : PT. INSPEKTINDO  
Jenis kelamin : Laki-laki  
Tanggal : 02 April 2019  
Berat badan : 74 kg  
Tinggi badan : 168 cm  
Tekanan Darah : 130/90 mmHg

- Lama test : 20 menit . . . . detik  
➤ Denyut jantung maksimal : 120 x/menit (... 96 % dari target maksimal)  
➤ Tekanan darah maksimal : 130/90 mmHg  
➤ Test dihentikan karena :  
 Fatigue  
 Dyspnoe  
 Angina  
 Pusing  
 Terdapat perubahan segmen ST - T  
 Target denyut jantung tercapai  
➤ Perubahan segmen ST - T  
 Upsloping  
 ST depresi 0,5 - 1 mm  
 Bermakna (ST depresi > 1 mm)  
 Tidak terdapat perubahan  
➤ Kapasitas Aerobik : 20 mets.  
➤ Tingkat kebugaran jasmani :  
 Rendah  
 Kurang  
 Sedang  
 Baik  
 Sangat baik  
➤ Response tekanan darah :  
 Normal  
 Response hipertensif

#### KESIMPULAN :

- Response ischemic positive  
 Response ischemic negative  
 Borderline stress test  
 Indeterminate (Target denyut jantung tidak tercapai)  
 FIT / UNFIT Bekerja di remote area

Dokter pemeriksa,

Dr. Muhammad Iqbal, SpJP

R.S. Pertamina Balikpapan  
Jendral Sudirman No. 1  
Balikpapan

Station  
Telephone: 0542-734020 (EXT 420)

### EXERCISE STRESS TEST REPORT

Patient Name: JULI PURWANTO, TN  
Patient ID: PT INSPEKTINDO  
Height: 168 cm  
Weight: 74 kg

DOB: 13.07.1977  
Age: 41 yrs  
Gender: Male  
Race: Asian

Study Date: 02.04.2019  
Test Type: --  
Protocol: BRUCE

Referring Physician: --  
Attending Physician: dr. Muhammad Iqbal, Sp.Jp  
Technician: -

Medications: --

Medical History: --

Reason for Exercise Test: --

#### Exercise Test Summary

| Phase Name | Stage Name | Time In Stage | Speed (km/h) | Grade (%) | HR (bpm) | BP (mmHg) | Comment |
|------------|------------|---------------|--------------|-----------|----------|-----------|---------|
| PRETEST    | SUPINE     | 00:04         | 0.00         | 0.00      |          | 130/90    |         |
|            | STANDING   | 00:01         | 0.00         | 0.00      |          |           |         |
|            | WARM-UP    | 00:03         | 0.00         | 0.00      |          |           |         |
| EXERCISE   | STAGE 1    | 03:00         | 2.70         | 10.00     | 116      | 130/90    |         |
|            | STAGE 2    | 03:00         | 4.00         | 12.00     | 137      | 140/90    |         |
|            | STAGE 3    | 03:00         | 5.40         | 14.00     | 155      | 150/90    |         |
|            | STAGE 4    | 01:01         | 6.70         | 16.00     | 171      |           |         |
| RECOVERY   |            | 03:26         | 0.00         | 0.00      | 71       |           |         |

The patient exercised according to the BRUCE for 10:00 min:s, achieving a work level of Max. METS: 13.30. The resting heart rate of -- bpm rose to a maximal heart rate of 173 bpm. This value represents 96% of the maximal, age-predicted heart rate. The resting blood pressure of --/-- mmHg, rose to a maximum blood pressure of 150/90 mmHg. The exercise test was stopped due to Fatigue.

#### Interpretation

*Negative Value. Repurse*

#### Conclusions

dr. Muhammad Iqbal, Sp.Jp

*[Signature]*  
Dr. Muhammad Iqbal, Sp.Jp  
RS PERTAMINA BALIKRAPAN

96.333

Nama Pasien : Zai Purwoso L/P  
 I/A Dari : Pt. LSP  
 Tgl. Lahir : 13-7-1977  
 Tgl. Pemeriksaan : 13-7-2019

Elektrokardiogram No. :        
 Poliklinik / Lantai : ..... Dibuat Jam ..... oleh .....  
 Diminta oleh Dokter : DR. G. S. S. S. S. EKG, Perina / Ke .....  
 Di RS : ..... Pernah dibuat thorak foto / analisa jantung / tidak

**ELEKTROKARDIOGRAM**

For 62672 01.682 for 62672 01.682

RESTING ECG (3,50)

\*\*\*\*\* BORDERLINE NORMAL \*\*\*\*\* DOMINANT

ID :  
 AGE/SEX :  
 H.W. : cm/ kg  
 B.P. : mmHg  
 H.R. : 63/min (0,943s)  
 PR : 0,164s  
 QRS : 0,100s  
 AXIS : 43-deg  
 QT/QTc : 0,398s/0,406s  
 RV5 : 2,62mV  
 SVT : 0,83mV  
 MEDICATION :

\*\*\*\* Unconfirmed, MD must review. \*\*\*\*  
 REVIEWED BY

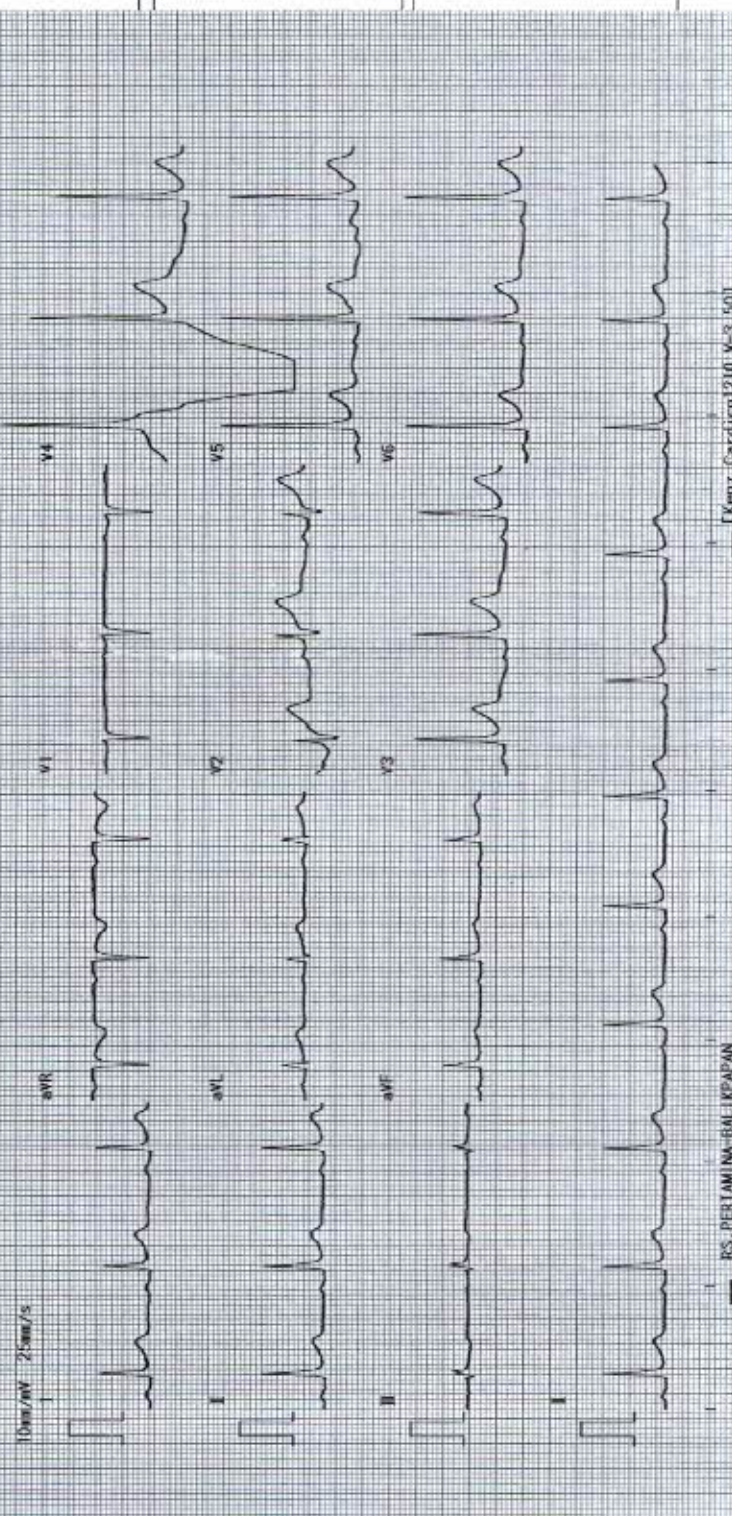

V 3r

V 4

*[Handwritten Signature]*

[Kanz. Gardiscia (210 V-3,50)]

RS. PERTAMINA-BALIKPAPAN

10 : 160  
 20 : 70

Dokter periksa EKG  
 Dr. [Signature]  
 RS. PERTAMINA-BALIKPAPAN

Tanda tangan dan nama terang