

Nama : Ariandi Farmanda No. : 1907180002 / 18-07-2019 Tgl Lahir : 29-04-1981 Alamat : Bpk. Ariandi Farmanda		ABC, Rhesus (D) ABC, Rhesus (D) ABC, Rhesus (D) ABC, Rhesus (D)	
Nama : Ariandi Farmanda No. : 1907180002 / 18-07-2019 Tgl Lahir : 29-04-1981 Alamat : Bpk. Ariandi Farmanda		ABC, Rhesus (D) ABC, Rhesus (D) ABC, Rhesus (D) ABC, Rhesus (D)	

Pengirim : Inspektindo Sinergi Persada - PKB (PME)      Dokter : dr. Harry  
 Alamat : Kawasan Industri Sekupang Kav.13      Jenis Kelamin : Laki-Laki  
           Batam      Tgl Lahir / Umur : 29-04-1981  
 No. Lab / Tgl : 1907180002 / 18-07-2019      Telepon :  
 ID Pasien : 0244-1510.00030  
 Nama Pasien : Bpk. Ariandi Farmanda  
 Ref ID :  
 Status hasil :

Nama Pemeriksaan	Hasil	Nilai Rujukan	Satuan	Keterangan
Hematologi Lengkap				
Hemoglobin	16.1	13.2 - 17.3	g/dL	Laki-laki, Dewasa
Hematokrit	46.6	40 - 52	%	Laki-laki, Dewasa
Eritrosit	5.35	4.4 - 5.9	10 <sup>6</sup> /μL	Laki-laki, Dewasa
Nilai-nilai MC				
- MCV	87.1	80 - 100	fL	Dewasa
- MCH	30.1	26 - 34	pg	Dewasa
- MCHC	34.5	32 - 36	g/dL	5 tahun - Dewasa
RDW-CV	13.7	11.5 - 14.5	%	Dewasa
Trombosit	327	150 - 440	10 <sup>3</sup> /μL	Dewasa
Leukosit	7.3	3.8 - 10.6	10 <sup>3</sup> /μL	Laki-laki, Dewasa
Hitung Jenis Leukosit				
- Basofil	0.0	0.0 - 1.0	%	
- Eosinofil	3.0	2.0 - 4.0	%	Dewasa
- Neutrofil	57.0	50.0 - 70.0	%	Dewasa
- Limfosit	33.0	25.0 - 40.0	%	Dewasa
- Monosit	7.0	2.0 - 8.0	%	Dewasa
LED	5	0 - 15	mm/jam	Laki-laki, < 50 tahun

Divalidasi oleh :  
 Dina Rahmi Effendi ( Quality Validator )

di Otorisasi oleh,  
  
 Lidya Deswita

Pengirim	: Inspektindo Sinergi Persada - PKB (PME)	Dokter	: dr. Harry Riadi, Sp.PK
Alamat	: Kawasan Industri Sekupang Kav.13 Batam		
No. Lab / Tgl	: 1907180002 / 18-07-2019	Jenis Kelamin	: Laki-Laki
ID Pasien	: 0244-1510.00030	Tgl Lahir / Umur	: 29-04-1981 / 38 Tahun 2 Bulan
Nama Pasien	: Bpk. Ariandi Farmanda	Telepon	:
Ref ID	:		
Status hasil	:		

Nama Pemeriksaan	Hasil	Nilai Rujukan	Satuan	Keterangan
<b>HEMATOLOGI</b>				
Golongan Darah	O			
Rhesus	Positif			
<b>KIMIA</b>				
GOT	21	< 33	U/L	Laki-laki, > 17 tahun
GPT	14	< 50	U/L	Laki-laki, Dewasa
Glukosa Puasa	83	< 100	mg/dL	Dewasa, Konsensus Pengendalian Diabetes Melitus 2011
Cholesterol Total	207 *	< 200	mg/dL	Dewasa, Konsensus Lipid <200 yang diinginkan 200 - 239 batas tinggi >= 240 tinggi
Trigliserida	73	< 150	mg/dL	Dewasa, Konsensus Lipid < 150 Normal 150 - 199 Batas Tinggi 200 - 499 Tinggi >= 500 Sangat Tinggi
Urea N	10.7	6 - 20	mg/dL	18 - 60 tahun
Ureum	23	13 - 43	mg/dL	18 - 60 tahun
Kreatinin	0.96	0.70 - 1.20	mg/dL	Laki-laki, Dewasa
eLFG (CKD-EPI)	100		mL/menit/1.73 m <sup>2</sup>	Penurunan eLFG jika < 60 mL/min/1.73m <sup>2</sup>
Asam Urat	6.3	< 7	mg/dL	Laki-laki, Dewasa
<b>URINALISA</b>				
Urine Rutin				
Makroskopis:				
- Warna	Kuning			
- Kejernihan	Jernih			
Kimia :				
- Berat Jenis	1.015	1.003 - 1.035		
- pH	5	4.5 - 8.0		
- Leukosit Esterase	Negatif	Negatif	/μL	
- Nitrit	Negatif	Negatif		
- Albumin	Negatif	Negatif	mg/dL	
- Glukosa	Negatif (Normal)	Negatif (Normal)	mg/dL	
- Keton	Negatif	Negatif	mg/dL	

No. Lab / Tgl : **1907180002 / 18-07-2019**  
ID Pasien : 0244-1510.00030  
Nama Pasien : **Bpk. Ariandi Farmanda**

Jenis Kelamin : **Laki-Laki**  
Tgl Lahir / Umur : **29-04-1981 / 38 Tahun 2 Bulan**  
Telepon :

Nama Pemeriksaan	Hasil	Nilai Rujukan	Satuan	Keterangan
- Urobilinogen	Normal	Normal <= 1	mg/dL	
- Bilirubin	Negatif	Negatif	mg/dL	
- Darah (Blood)	10(+1)	Negatif	/μL	
<b>Sedimen Mikroskopis :</b>				
- Eritrosit	0 - 2	< 2	/LPB	
- Leukosit	0 - 2	< 5	/LPB	
- Silinder Hyalin	Negatif	< 2	/LPK	
- Silinder Lain-lain	Negatif	Negatif	/LPK	
- Epithel Gepeng	0 - 2	< 10	/LPK	
- Epithel Transitional	Negatif	< 10	/LPB	
- Epithel Tubulus Ginjal	Negatif	< 10	/LPB	
- Bakteri	Negatif	Negatif	/LPB	
- Kristal Normal	Negatif		/LPB	
- Kristal Abnormal	Negatif	Negatif	/LPK	
- Lain-lain	Negatif			

Waktu pengambilan specimen :  
Darah EDTA - 18/07/2019 08:50  
Darah Heparin - 18/07/2019 08:50

Divalidasi oleh :  
Dina Rahmi Effendi ( Quality Validator )

di Otorisasi oleh,  
LABORATORIUM KLINIK  
  
Lidya Deswita

Pengirim : Inspektindo Sinergi Persada - PKB (PME)      Dokter : dr. Harry Riadi, Sp.PK  
Alamat : Kawasan Industri Sekupang Kav.13      Batam  
No. Lab / Tgl : **1907180002 / 18-07-2019**      Jenis Kelamin : Laki-Laki  
ID Pasien : 0244-1510.00030      Tgl Lahir / Umur : 29-04-1981 / 38 Tahun 2 Bulan  
Nama Pasien : **Bpk. Ariandi Farmanda**      Telepon :  
Ref ID :  
Status hasil :

Nama Pemeriksaan	Hasil
Rontgen Thorax	
• No Rontgen	1907180002
• Temuan	Cor: Nor Pulmo: Corakan dan Hili dalam Batas Normal
• Kesan	Cor dan Pulmo dalam Batas Normal
• Saran	-

Pengirim : Inspektindo Sinergi Persada - PKB (PME)      Dokter : dr. Harry Riadi, Sp.PK  
Alamat : Kawasan Industri Sekupang Kav.13  
Batam  
No. Lab / Tgl : **1907180002 / 18-07-2019**      Jenis Kelamin : Laki-Laki  
ID Pasien : 0244-1510.00030      Tgl Lahir / Umur : 29-04-1981 / 38 Tahun 2 Bulan  
Nama Pasien : **Bpk. Ariandi Farmanda**      Telepon :  
Ref ID :  
Status hasil :

EKG  
Temuan : -  
Kesimpulan : Normal Sinus Rhythm  
Saran : -



Pengirim : Inspektindo Sinergi Persada - PKB (PME)      Dokter : dr. Harry Riadi, Sp.PK  
Alamat : Kawasan Industri Sekupang Kav.13  
Batam  
No. Lab / Tgl : 1907180002 / 18-07-2019      Jenis Kelamin : Laki-Laki  
ID Pasien : 0244-1510.00030      Tgl Lahir / Umur : 29-04-1981 / 38 Tahun 2 Bulan  
Nama Pasien : Bpk. Ariandi Farmanda      Telepon :  
Ref ID :  
Status hasil :

Nama Pemeriksaan	Hasil
AUDIOMETRI	
TELINGA KANAN	
Ambang Dengar Hantaran Udara (dB)	
- Frekuensi 250 Hz	10
- Frekuensi 500 Hz	10
- Frekuensi 1000 Hz	15
- Frekuensi 2000 Hz	15
- Frekuensi 4000 Hz	15
- Frekuensi 8000 Hz	10
- Rerata Ambang dengar Hantaran Udara	13.75
TELINGA KIRI	
Ambang Dengar Hantaran Udara (dB)	
- Frekuensi 250 Hz	10
- Frekuensi 500 Hz	15
- Frekuensi 1000 Hz	10
- Frekuensi 2000 Hz	15
- Frekuensi 4000 Hz	15
- Frekuensi 8000 Hz	15
- Rerata Ambang dengar Hantaran Udara	13.75
Kesimpulan	
- Telinga Kanan	Ambang dengar normal
- Telinga Kiri	Ambang dengar normal
Saran	
	-

Pengirim : Inspektindo Sinergi Persada - PKB (PME)      Dokter : dr. Harry Riadi, Sp.PK  
 Alamat : Kawasan Industri Sekupang Kav.13      Batam  
 No. Lab / Tgl : **1907180002** / 18-07-2019      Jenis Kelamin : Laki-Laki  
 ID Pasien : 0244-1510.00030      Tgl Lahir / Umur : 29-04-1981 / 38 Tahun 2 Bulan  
 Nama Pasien : **Bpk. Ariandi Farmanda**      Telepon :  
 Ref ID :  
 Status hasil :

Nama Pemeriksaan	Hasil	Nilai Rujukan	Satuan	Keterangan
<b>SPIROMETRI</b>				
<b>HASIL PEMERIKSAAN</b>				
<b>ANAMNESIS</b>				
Keluhan	-			
Kebiasaan Merokok	Ya			
Riwayat Asma	Tidak			
Tinggi Badan	163		cm	
<b>SVC</b>				
Pengukuran SVC	3.69		Liter	
Prediksi SVC	3.46		Liter	
%Prediksi SVC	106.68		%	
<b>FVC</b>				
Pengukuran FVC	3.65		Liter	
Prediksi FVC	3.46		Liter	
%Prediksi FVC	105.52		%	
<b>FEV1</b>				
Pengukuran FEV1	3.36		Liter	
Prediksi FEV1	2.85		Liter	
%Prediksi FEV1	117.75		%	
<b>FEV1/FVC</b>				
Pengukuran FEV1/FVC	92.05		%	
Prediksi FEV1/FVC	82.76		%	
%Prediksi FEV1/FVC	111.22		%	
<b>KESIMPULAN</b>	Normal			
	<i>( Nilai Prediksi menggunakan kriteria Pneumobile Project Indonesia )</i>			
<b>SARAN</b>	-			

Pengirim : Inspektindo Sinergi Persada - PKB (PME)      Dokter : dr. Harry Riadi, Sp.PK  
Alamat : Kawasan Industri Sekupang Kav.13  
Batam  
No. Lab / Tgl : 1907180002 / 18-07-2019      Jenis Kelamin : Laki-Laki  
ID Pasien : 0244-1510.00030      Tgl Lahir / Umur : 29-04-1981 / 38 Tahun 2 Bulan  
Nama Pasien : Bpk. Ariandi Farmanda      Telepon :  
Ref ID :  
Status hasil :

Nama Pemeriksaan	Hasil	Satuan
Fisik Dokter	Terlampir	

di Otorisasi oleh,





Pengirim : Inspektindo Sinergi Persada - PKB (PME)      Dokter : dr. Harry Riadi, Sp.PK  
Alamat : Kawasan Industri Sekupang Kav.13  
Batam  
No. Lab / Tgl : 1907180002 / 18-07-2019      Jenis Kelamin : Laki-Laki  
ID Pasien : 0244-1510.00030      Tgl Lahir / Umur : 29-04-1981 / 38 Tahun 2 Bulan  
Nama Pasien : Bpk. Ariandi Farmanda      Telepon :  
Ref ID :  
Status hasil :

Nama Pemeriksaan	Hasil
TREADMILL	
Temuan	
METS	10
Max Heart Rate	165
% Max Heart Rate	91
Stage	IV
Durasi Test (menit)	09:31
Kesan	Negative Ischemic Response
Saran	-



Prodia



### Hasil Pemeriksaan Rontgen

0244-1510.00030 38 Tahun 2 Bulan  
**1907180002**  
Bpk. Ariandi Farmanda  
Inspektindo Sinergi Persada - PKB (PME)  
Jl. Wonosobo No.03 Duri  
dr. Harry Riadi, Sp.PK

Cor : *mul*

Pulmo : *Condah, hih' ds*

Kesan : *C. Rad bas mul*

Date : *09/09*

Signature : 

**Dr. Howandy Harryanto Sp. Rad**



Prodia



Cabang: Prodia Duri  
Nama Alat : Audiometri Interacoustics AD 226  
No Series : 531848  
Operator: Teguh Dharmawan  
Kalibrasi Alat: 14 Mei 2019

### Pemeriksaan Audiometri

0244-1510.00030    38 Tahun 2 Bulan  
**1907180002**  
Bpk. Ariandi Farmanda  
Inspektindo Sinergi Persada - PKB (PME)  
Jl. Wonosobo No.03 Duri  
dr. Harry Riadi, Sp.PK

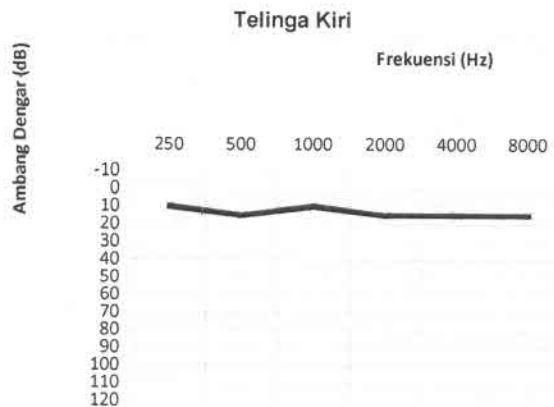
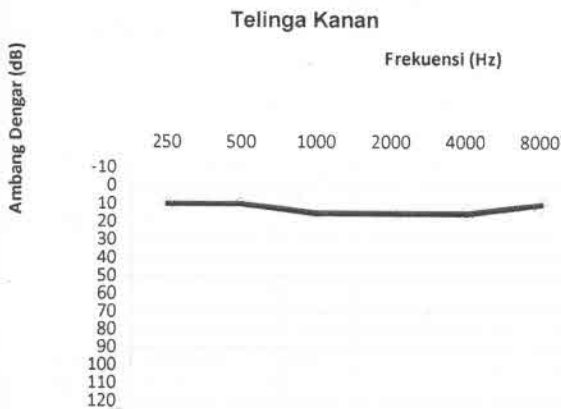

#### Telinga Kanan

Jenis Pemeriksaan	Frekuensi (Hz)						Rerata	Selisih
	250	500	1000	2000	4000	8000		
Hantaran Udara	10	10	15	15	15	10	13.75	13.75
Hantaran Tulang							0	

#### Telinga Kiri

Jenis Pemeriksaan	Frekuensi (Hz)						Rerata	Selisih
	250	500	1000	2000	4000	8000		
Hantaran Udara	10	15	10	15	15	15	13.75	13.75
Hantaran Tulang							0	

\*Rerata ambang dengar pada frekuensi 500, 1000, 2000, 4000 Hz

#### HASIL PEMBACAAN AUDIOMETRI

Telinga Kanan : *Ambang dengar normal*

Telinga Kiri : *Ambang dengar normal*

Date :

Signature : *[Signature]*  
dr. Yus Lasniroha, SpTHT-KL  
061/DPMPSP-P20/SIA/US/IW/2018/321

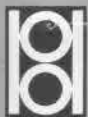

Prodia



0244-1510.00030 38 Tahun 2 Bulan

1907180002

Bpk. Ariandi Farmanda  
Inspektindo Sinergi Persada - PKB (PME)  
Jl. Wonosobo No.03 Duri  
dr. Harry Riadi, Sp.PK

SPIROMETRY TEST REPORT

Name : ARIANDI  
ID No. : 01 Date : 18/ 7/2019 9:  
Sex : Male Race : Other (100 %)  
Age : 38 Birthdate : 29/ 4/1981  
Height : 163.0 cm Room temp. : 25.0 °C  
Weight : 69.0 kg Humidity : 50.0 %  
Atm. Pr. : 1013.1 hPa  
Predicted : KNUDSON  
Cal. Date : 18/ 7/2019 8:51

Physician : \_\_\_\_\_

Comment : \_\_\_\_\_

ITEM	UNIT	MEAS	PRED	%PRED
SVC	L	3.69	3.84	96.
TV	L	1.76		
ERV	L	1.07		
IRV	L	0.86		
-----				
FVC	L	3.65	3.84	95.
FEV1.0	L	3.36	3.22	104.
FEV6.0	L	3.65		
FEV1/FVC	%	92.05	84.14	109.
MMEF	L/s	5.38	3.54	152.
PEF	L/s	8.22	8.00	102.
FEF25	L/s	7.79	7.36	105.
FEF50	L/s	6.22	4.22	147.
FEF75	L/s	2.77	1.70	162.
FEF75-85	L/s	1.81	1.17	154.
FEF200-1200	L/s	7.42	7.22	102.
PEF TIME	s	0.57		
FET	s	2.59		
ExtrapV	L	0.14		
ExtrapV%	%	3.84		
-----				
FVC	L	---		
FIV1.0	L	---		
FIV1.0/FVC	%	---		
PIF	L/s	---		

[ FVC (F/V) ]

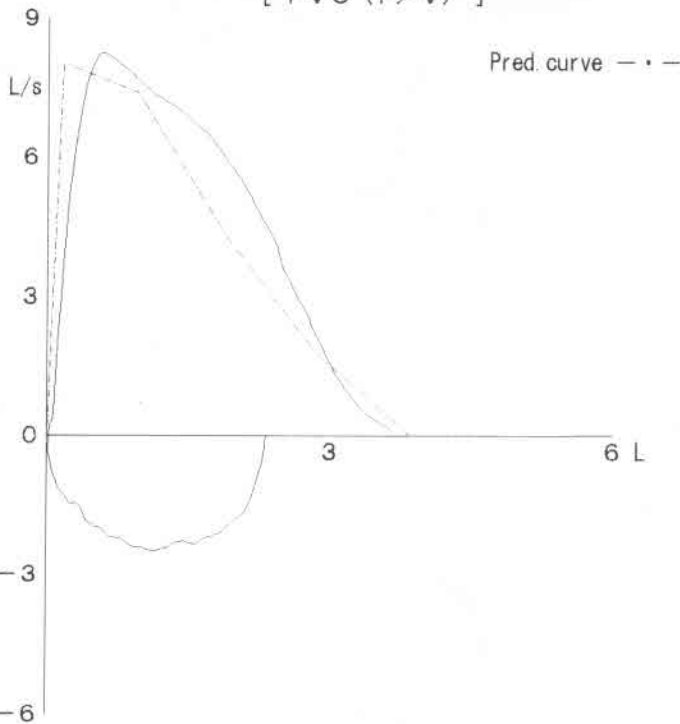

[ FVC (V/T) 1 ]



[ SVC ]

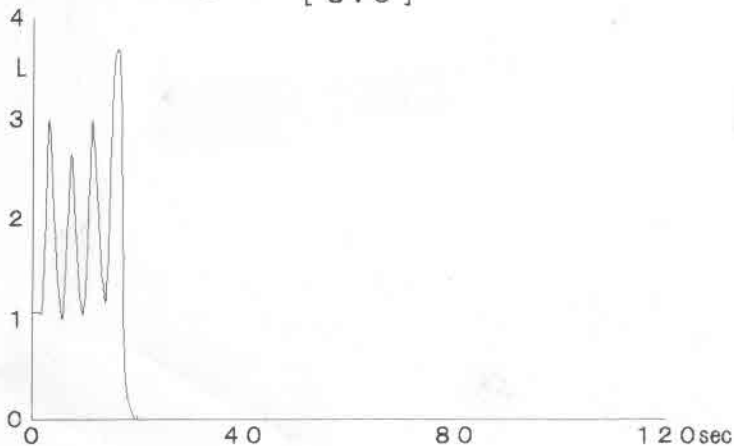

HASIL PEMBACAAN SPIROMETRI

Normal,

Signature :



Dr. Rohani, SpP (K) FRCG  
No. 31/05.04/BPTPM/11/2014



Prodia



0244-1510.00030 38 Tahun 2 Bulan

1907180002

Bpk. Ariandi Farmanda

Inspektindo Sinergi Persada - PKB (PME)

Jl. Wonosobo No.03 Duri

dr. Harry Riadi, Sp.PK

### PEMERIKSAAN JANTUNG – TREADMILL TEST

EKG : Normal sinus rhythm

Treadmill Test : 09:31

Protokol : Bruce Stage : IV

Indikasi Berhenti : Fatigue

Denyut Jantung Tercapai : 165 x/mnt Dari Dugaan Max : 182 x/mnt

Tekanan Darah Awal : 120/80 mmHg Tertinggi : 150/90 mmHg

Perubahan EKG : None

Gelombang :  
 Segmen ST :  
 Gelombang :  
 Aritmia : None

Kesimpulan :

Fungsi Klas : I

Tingkat Kesegaran Jasmani : Average

Kapasitas Kerja : 10 . Mets

Hasil Treadmill : Negative ischemic response

Saran :

Dokter Jantung



Pengirim	: Inspektindo Sinergi Persada - PKB (PME)	Dokter	:
Alamat	: Kawasan Industri Sekupang Kav.13 Batam		
No. Lab/Tgl.	: 1907180002 / 18-07-2019		
ID Pasien	: 0244-1510.00030		
Nama Pasien	: <b>Bpk. Ariandi Farmanda</b>		
Jenis Kelamin	: Laki-Laki		
Tgl.Lahir/Umur	: 29-04-1981/ 38 Tahun 2 Bulan		
Alamat	: Jl.Wonosobo No.03 Duri		
Telepon	:		
Departemen	:	Jabatan	:
Bagian	:	NPK/NIK	:
Lokasi	:		
Pendidikan	: SMU/SMK	Status Pernikahan	: Menikah

Nama Pemeriksaan	Hasil
------------------	-------

**A. RIWAYAT MEDIS**

• SALURAN NAFAS	
Difteria	Tidak
Sinusitis	Tidak
Bronchitis	Tidak
Batuk darah	Tidak
TBC	Tidak
Radang paru	Tidak
Asma	Tidak
Sesak nafas	Tidak
• GINJAL DAN SALURAN KEMIH	
Sulit buang air kecil	Tidak
Radang Saluran kemih	Tidak
Penyakit ginjal	Tidak
Kencing batu	Tidak
Inkontinensia urin	Tidak
• JARINGAN SARAF	
Radang selaput otak	Tidak
Gegar otak	Tidak
Polio	Tidak
Ayan / Epilepsi	Tidak
Stroke / Lumpuh	Tidak
Sakit kepala	Tidak
• SALURAN CERNA	
Typhoid	Tidak
Muntah darah	Tidak



Prodia



Jl. Hangtuah 105 D

Duri

Telp : 0765-93008

Fax : 0765-93008

Penanggung Jawab :

Dr. Harry Riadi, SpPK

No. Lab/Tgl. : 1907180002 / 18-07-2019

ID Pasien : 0244-1510.00030

Nama Pasien : Bpk. Ariandi Farmanda

Jenis Kelamin : Laki-Laki

Tgl.Lahir/Umur : 29-04-1981/ 38 Tahun 2 Bulan

Telepon :

Nama Pemeriksaan	Hasil
Sulit buang air besar	Tidak
Sakit lambung / Maag	Tidak
Penyakit kuning	Tidak
Penyakit kandung empedu	Tidak
Gangguan menelan	Tidak
Inkontinensia alvi	Tidak
• KULIT KELAMIN	
Cacar air	Tidak
Jamur kulit	Tidak
Penyakit kelamin	Tidak
• JANTUNG	
Serangan jantung	Tidak
Nyeri dada	Tidak
Rasa berdebar	Tidak
Tekanan darah tinggi	Tidak
• PEMBULUH DARAH	
Ambeien / Wasir	Tidak
Varises	Tidak
• KELENJAR	
Penyakit gondok / Thyroid	Tidak
• SENDI DAN TULANG	
Radang sendi / Rematik	Tidak
• PENYAKIT LAINNYA	
Alergi makanan	Tidak
Makanan :	-
Alergi obat	Tidak
Obat :	-
Tetanus	Tidak
Pingsan	Tidak
Pelupa	Tidak
Sulit konsentrasi	Tidak
Gangguan penglihatan	Tidak
Gangguan pendengaran	Tidak
Sakit pinggang	Tidak
Tumor ganas / Kanker	Tidak
Penyakit jiwa	Tidak
TBC Kulit	Tidak
TBC tulang dan lainnya	Tidak

No. Lab/Tgl. : 1907180002 / 18-07-2019  
 ID Pasien : 0244-1510.00030  
 Nama Pasien : Bpk. Ariandi Farmanda

 Jenis Kelamin : Laki-Laki  
 Tgl.Lahir/Umur : 29-04-1981 / 38 Tahun 2 Bulan  
 Telepon :

Nama Pemeriksaan	Hasil
Campak	Tidak
Malaria	Tidak
Diabetes	Tidak
Gangguan tidur	Tidak
Apakah pernah dirawat di rumah sakit ?	Tidak
Apakah pernah mengalami kecelakaan ?	Tidak
Apakah pernah dioperasi ?	Tidak
Keluhan kesehatan saat ini	-
Obat-obatan yang sering digunakan	-
Alergi lain	-
Kebiasaan	
- Minuman Alkohol	Tidak
- Merokok	Ya ( 8 batang / hari)
- Mulai merokok pada usia	
- Mulai berhenti merokok tahun	
- Olah raga	Ya ( 2 kali / minggu) Jenis : Basket

**B. RIWAYAT VAKSINASI**

Hepatitis A	Tidak Tahu
Hepatitis B	Tidak Tahu
Typhoid	Tidak Tahu
BCG	Tidak Tahu
Polio	Tidak Tahu
DPT	Tidak Tahu
Campak	Tidak Tahu
Tetanus	Tidak Tahu
Lain-lain	Tidak

**C. RIWAYAT PAJANAN PADA PEKERJAAN**

<b>• FISIK</b>	
Kebisingan	Ya
Suhu panas	Ya
Suhu dingin	Tidak
Radiasi bukan pengion (gel mikro, infrared, medan listrik, dll)	Tidak
Radiasi pengion (sinar X, Gamma, dll)	Tidak
Getaran lokal	Tidak
Getaran seluruh tubuh	Tidak
Ketinggian	Tidak



No. Lab/Tgl. : 1907180002 / 18-07-2019  
 ID Pasien : 0244-1510.00030  
 Nama Pasien : Bpk. Ariandi Farmanda

 Jenis Kelamin : Laki-Laki  
 Tgl.Lahir/Umur : 29-04-1981 / 38 Tahun 2 Bulan  
 Telepon :

Nama Pemeriksaan	Hasil
Lain-lain	-
• KIMIA	
Debu anorganik (silika, semen, dll)	Ya
Debu organik (kapas, tekstil, gandum)	Tidak
Asap	Tidak
Bahan kimia berbahaya :	
- Logam berat (Timah Hitam, Air Raksa, dll)	Tidak
- Pelarut organik (Benzene, Alkil, Toluene, dll)	Tidak
- Iritan asam (Air Keras, Asam Sulfat)	Tidak
- Iritan basa (Amoniak, Soda Api)	Tidak
- Cairan pembersih (Amonia, Klor, Kaporit)	Tidak
- Pestisida	Tidak
- Uap logam (Mangan, Seng)	Tidak
Lain-lain	-
• BIOLOGI	
Bakteri / Virus / Jamur / Parasit	Tidak
Darah / cairan tubuh lain	Tidak
Nyamuk / serangga / lain-lain	Tidak
Limbah (kotoran manusia / hewan)	Tidak
Lain-lain	-
• PSIKOLOGIS	
Beban Kerja tidak sesuai dengan waktu & jumlah pekerjaan	Ya
Pekerjaan tidak sesuai dengan pengetahuan dan keterampilan	Tidak
Ketidakjelasan tugas	Tidak
Hambatan jenjang karir	Tidak
Bekerja giliran (shift)	Tidak
Konflik dengan teman sekerja	Tidak
Konflik dalam keluarga	Tidak
Lain-lain	-
• ERGONOMIS	
Gerakan berulang dengan tangan	Ya
Angkat / angkut berat	Tidak
Duduk lama > 4 jam terus menerus	Ya
Berdiri lama > 4 jam terus menerus	Ya
Posisi tubuh tidak ergonomis	Tidak
Pencahayaan tidak sesuai	Tidak

No. Lab/Tgl. : 1907180002 / 18-07-2019  
 ID Pasien : 0244-1510.00030  
 Nama Pasien : Bpk. Ariandi Farmanda

 Jenis Kelamin : Laki-Laki  
 Tgl.Lahir/Umur : 29-04-1981 / 38 Tahun 2 Bulan  
 Telepon :

Nama Pemeriksaan	Hasil
Bekerja dengan layar / monitor 4 jam / lebih dalam sehari	Tidak
Lain-lain	-
<b>RIWAYAT KESEHATAN KELUARGA</b>	
Darah tinggi	Tidak
Kanker	Tidak
Ambeien	Tidak
Asma	Tidak
Jantung	Ya
TBC	Tidak
Stroke / lumpuh separuh badan	Tidak
Kencing manis	Tidak
Gangguan jiwa	Tidak
Penyakit kuning / hati	Tidak
Kelainan darah (Thalasemia dll)	Tidak
Apakah orang tua anda sudah meninggal ?	Belum
<b>PEMERIKSAAN FISIK</b>	
<b>1. TANDA VITAL</b>	
a. Nadi	80 x / menit
Isi	Kuat
Irama	Teratur
b. Pernafasan	18 x / menit
Irama	Teratur
c. Tekanan darah Sistolik (duduk)	120 mm Hg
Tekanan darah Diastolik (duduk)	80 mm Hg
d. Suhu tubuh	36.5 °C
e. Lain-lain	-
<b>2. STATUS GIZI</b>	
a. Tinggi badan	163 cm
Berat badan	69 Kg
IMT	26 Kg/m <sup>2</sup>
Lingkar perut	93 cm
b. Bentuk badan	Piknikus
c. Lain-lain	-
<b>3. TINGKAT KESADARAN</b>	
a. Compos Mentis	Ya
b. Kualitas Kontak	Baik
c. Lain-lain	-

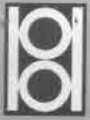

Prodia



Jl. Hangtuah 105 D  
Duri  
Telp : 0765-93008  
Fax : 0765-93008

Penanggung Jawab :  
Dr. Harry Riadi, SpPK

No. Lab/Tgl. : 1907180002 / 18-07-2019  
ID Pasien : 0244-1510.00030  
Nama Pasien : Bpk. Ariandi Farmanda

Jenis Kelamin : Laki-Laki  
Tgl.Lahir/Umur : 29-04-1981 / 38 Tahun 2 Bulan  
Telepon :

Nama Pemeriksaan	Hasil
4. KULIT DAN KUKU	
a. Kulit	Normal
b. Selaput lendir	Normal
c. Kuku	Normal
d. Lain-lain	-
5. KEPALA	
a. Tulang	Normal
b. Kulit kepala	Normal
c. Rambut	Normal
d. Bentuk wajah	Simetris
e. Lain-lain	-
6. MATA	
a. Persepsi warna	Normal
b. Kelopak mata	
Kanan	Normal
Kiri	Normal
c. Konjungtiva	
Kanan	Normal
Kiri	Normal
d. Kesegaran / Gerak bola mata	
Kanan	Normal
Kiri	Normal
e. Sklera	
Kanan	Normal
Kiri	Normal
f. Lensa mata	
Kanan	Tidak Keruh
Kiri	Tidak Keruh
g. Visus Jauh	
Tanpa Kacamata	
Kanan	Normal 6/9
Kiri	Tidak Normal 6/15
Dengan Kacamata	
Kanan	-
Kiri	-
h. Visus Dekat	
Tanpa Kacamata	

No. Lab/Tgl. : 1907180002 / 18-07-2019  
 ID Pasien : 0244-1510.00030  
 Nama Pasien : Bpk. Ariandi Farmanda

 Jenis Kelamin : Laki-Laki  
 Tgl.Lahir/Umur : 29-04-1981 / 38 Tahun 2 Bulan  
 Telepon :

Nama Pemeriksaan	Hasil
Kanan	Normal 25
Kiri	Normal 25
Dengan Kacamata	
Kanan	-
Kiri	-
i. Lain-lain	-
<b>7. THT</b>	
<b>TELINGA</b>	
a. Daun telinga	
Kanan	Normal
Kiri	Normal
b. Liang telinga	
Kanan	Normal
Kiri	Normal
Serumen	
- Kanan	Tidak ada
- Kiri	Tidak ada
c. Membrana timpani	
Kanan	Intak
Kiri	Intak
d. Kesan pendengaran	
Kanan	Normal
Kiri	Normal
e. Lain-lain	-
<b>HIDUNG</b>	
a. Meatus nasi	Normal
b. Septum nasi	Normal
c. Konka nasal	Normal
d. Nyeri ketok sinus maksilaris	Normal
e. Lain-lain	-
<b>TENGGOROKAN</b>	
a. Pharynx	Normal
b. Tonsil	
Kanan	Normal
Ukuran	T1
Kiri	Normal
Ukuran	T1

No. Lab/Tgl. : 1907180002 / 18-07-2019  
 ID Pasien : 0244-1510.00030  
 Nama Pasien : Bpk. Ariandi Farmanda

 Jenis Kelamin : Laki-Laki  
 Tgl.Lahir/Umur : 29-04-1981 / 38 Tahun 2 Bulan  
 Telepon :

Nama Pemeriksaan	Hasil
c. Palatum	Normal
d. Lain-lain	-
<b>8. MULUT</b>	
a. Bibir	Normal
b. Lidah	Normal
c. Gusi	Normal
d. Lain-lain	-
<b>9. LEHER</b>	
a. Gerakan leher	Normal
b. Kelenjar Thyroid	Normal
c. Pulsasi Carotis	Normal
d. Tekanan Vena Jugularis	Normal
e. Trachea	Normal
f. Lain-lain	-
<b>10. DADA</b>	
a. Bentuk	Simetris
b. Mammae	Normal
Tumor	Tidak
c. Lain-lain	-
<b>11. PARU - PARU DAN JANTUNG</b>	
a. Palpasi	Normal
b. Perkusi :	
Kanan	Sonor
Kiri	Sonor
Iktus kordis	Normal
Batas jantung	Normal
c. Auskultasi :	
Bunyi nafas :	
Kanan	Vesikular
Kiri	Vesikular
Bunyi nafas tambahan :	
Kanan	Tidak ada
Kiri	Tidak ada
Bunyi jantung	Normal
d. Lain-lain	-
<b>12. ABDOMEN, GENITALIA, DAN PERIANAL</b>	
a. Inspeksi	Normal
b. Perkusi	Timpani



Prodia



Jl. Hangtuah 105 D  
Duri  
Telp : 0765-93008  
Fax : 0765-93008

Penanggung Jawab :  
Dr. Harry Riadi, SpPK

No. Lab/Tgl. : 1907180002 / 18-07-2019  
ID Pasien : 0244-1510.00030  
Nama Pasien : Bpk. Ariandi Farmanda

Jenis Kelamin : Laki-Laki  
Tgl.Lahir/Umur : 29-04-1981/ 38 Tahun 2 Bulan  
Telepon :

Nama Pemeriksaan	Hasil
c. Auskultasi Bising Usus	Normal
d. Hati	Tidak Teraba
e. Limpa	Normal
f. Ginjal :	
Nyeri ketok :	
Kanan	Negatif
Kiri	Negatif
Ballotement :	
Kanan	Negatif
Kiri	Negatif
g. Kandung kemih	Normal
h. Anus / Rektum / Perianal	Tidak diperiksa
i. Genitalia Eksterna	Tidak diperiksa
j. Prostat (khusus Laki-laki)	Tidak diperiksa
k. Lain-lain	-
<b>13. PUNGGUNG DAN EKSTRIMITAS</b>	
a. Vertebra	Normal
- Nyeri tekan	Tidak ada
- Spasme	Tidak ada
b. Ekstrimitas Atas	
- Bentuk dan Simetrisitas	
Kanan	Normal
Kiri	Normal
- Gerakan	
Kanan	Normal
Kiri	Normal
- Kekuatan	
Kanan	Normal (5)
Kiri	Normal (5)
- Tulang dan Sendi	
Kanan	Normal
Kiri	Normal
- Sensibilitas	
Kanan	Normal
Kiri	Normal
- Vaskular	
Kanan	Normal
Kiri	Normal



Prodia



Jl. Hangtuah 105 D  
Duri  
Telp : 0765-93008  
Fax : 0765-93008

Penanggung Jawab :  
Dr. Harry Riadi, SpPK

No. Lab/Tgl. : 1907180002 / 18-07-2019  
ID Pasien : 0244-1510.00030  
Nama Pasien : Bpk. Ariandi Farmanda

Jenis Kelamin : Laki-Laki  
Tgl. Lahir/Umur : 29-04-1981 / 38 Tahun 2 Bulan  
Telepon :

Nama Pemeriksaan	Hasil
c. Ekstremitas bawah*	
- Bentuk dan Simetrisitas	
Kanan	Normal
Kiri	Normal
- Gerakan	
Kanan	Normal
Kiri	Normal
- Kekuatan	
Kanan	Normal (5)
Kiri	Normal (5)
- Tulang dan Sendi	
Kanan	Normal
Kiri	Normal
- Sensibilitas	
Kanan	Normal
Kiri	Normal
- Vaskular	
Kanan	Normal
Kiri	Normal
d. Lain-lain	-
14. SYARAF / FUNGSI LUHUR	
a. Daya ingat	Baik
b. Orientasi	
Waktu	Baik
Orang	Baik
Tempat	Baik
c. Sikap	Kooperatif
d. Kesan Saraf Otak	Normal
Fungsi Sensorik	
Kanan	Normal
Kiri	Normal
Fungsi Otonom	
Kanan	Normal
Kiri	Normal
Gerakan abnormal	
Kanan	Tidak
Kiri	Tidak
Refleksi Fisiologis patela	

No. Lab/Tgl. : 1907180002 / 18-07-2019  
 ID Pasien : 0244-1510.00030  
 Nama Pasien : Bpk. Ariandi Farmanda

 Jenis Kelamin : Laki-Laki  
 Tgl.Lahir/Umur : 29-04-1981/ 38 Tahun 2 Bulan  
 Telepon :

Nama Pemeriksaan	Hasil
Kanan	Normal
Kiri	Normal
Refleksi Biceps dan Triceps	
Kanan	Normal
Kiri	Normal
Refleksi Patologis Babinsky	
Kanan	Normal
Kiri	Normal
e. Lain-lain	-
<b>15. KELENJAR GETAH BENING</b>	
a. Leher	Normal
b. Submandibula	Normal
c. Ketiak	Normal
d. Inguinal	Normal
e. Lain-lain	-

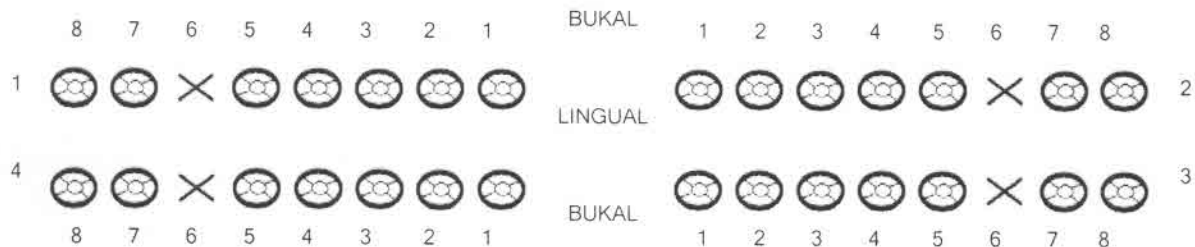
**PEMERIKSAAN GIGI**

 KARANG GIGI = —  
 CROWN FRACTURE = **CF**  
 GIGI HILANG = **X**  
 CARIES = **C**  
 SISA AKAR = **R**  
 LAIN-LAIN = **L**

 IMPAKSI/TIDAK TUMBUH =   
 PERAWATAN SAL. AKAR =   
 TUMPATAN =   
 GIGI PALSU = **P**  
 GANGREN = **G**



No. Lab/Tgl. : 1907180002 / 18-07-2019

Jenis Kelamin : Laki-Laki

ID Pasien : 0244-1510.00030

Tgl.Lahir/Umur : 29-04-1981 / 38 Tahun 2 Bulan

Nama Pasien : Bpk. Ariandi Farmanda

Telepon :

**KESIMPULAN :**

Pemeriksaan Fisik: Obesitas sentral, Myopia OS dan Missing teeth 16,26,36,46

Laboratorium: Darah(+1) dalam urine

Rontgen Thorax: Cor dan pulmo dalam batas normal

EKG: Normal Sinus Rhythm

Audiometri: Ambang dengar normal

Spiromteri: Normal

Treadmill: Negative Ischemic Response

**SARAN :**

- Olahraga teratur
- Atur pola makan gizi seimbang
- Konsultasi ke dokter spesialis mata untuk koreksi kelainan refraksi
- Konsultasi ke dokter spesialis penyakit dalam untuk kelainan hasil urinalisa

**SARAN KESEHATAN KERJA :**

Fit to work but follow up required

 LABORATORIUM KLINIK  
*Prodia*  
dr. Genha - E  
Pemeriksa

ID: 2 M 38yr

38yr

10

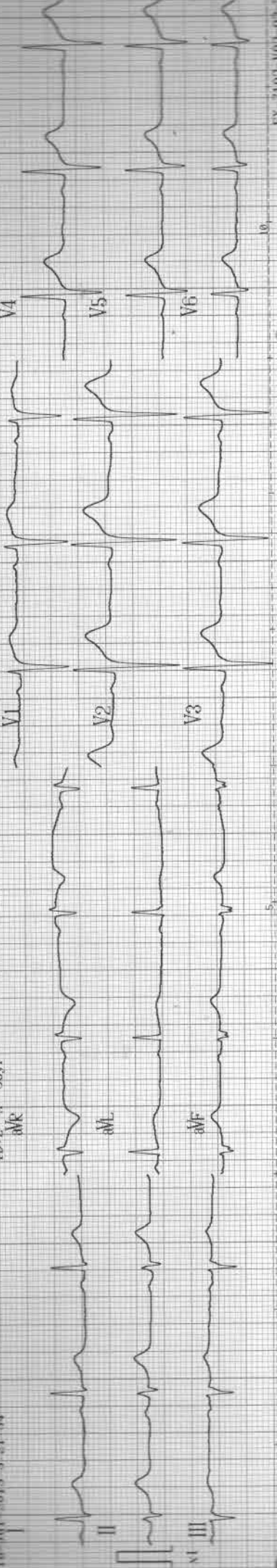

25mm/s FILTER HF MF DF FX-7102-V03-02-S1

ID: 2 M 38yr

10

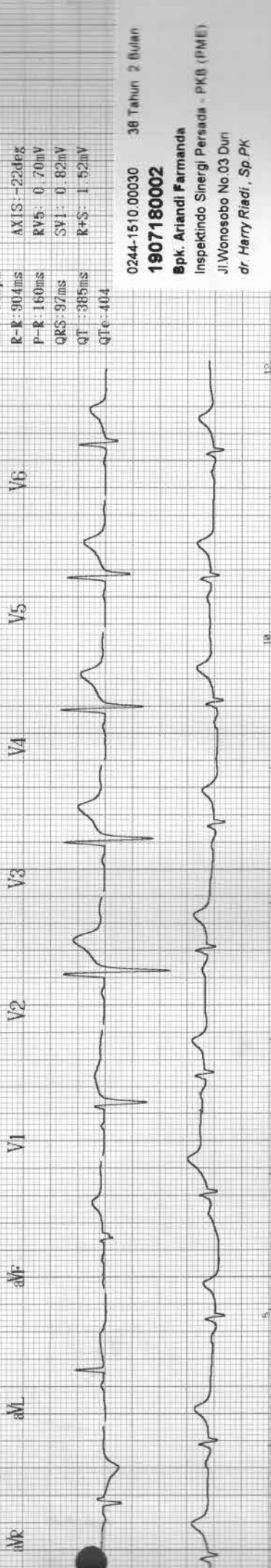

25mm/s FILTER HF MF DF FX-7102-V03-02-S1

HR : 66bpm  
 R-R : 304ms  
 P-R : 160ms  
 QRS : 97ms  
 QT : 385ms  
 QTc : 404

0244-1510.00030 38 Tahun 2 Bulan  
**1907180002**

**Bpk. Ariandi Farmanda**  
 Inspektindo Sinergi Persada - PKB (PME)  
 Jl. Wonosobo No.03 Dur  
 dr. Harry Riadi, Sp.PK

Diagnosis EKG

Normal sinus Rhy tmr

Dr.

**Dr. VEBIONA KARTINI, Sp.JP**  
 No. 199/05.03/2016 PM/IA/2016

FX-7102-V03-02-S1

12-Lead Manual (simultaneous)  
Protocol

Bruce  
Stage  
Spd/Grd

Rest 00:23  
0.0 km/h 0.0%

RPE  
METs(a)  
BP  
Previous BP

HR  
Target HR  
Max HR  
HRxBP

91  
155 II  
91 V2  
10920 V5  
1.8 SLP  
2.5 SLP  
1.2 SLP

