

**HASIL PEMERIKSAAN MEDICAL CHECK-UP  
CALON PEGAWAI  
PT. INSPEKTINDO SINERGI PERSADA**

LAB.27-FRM-PU-03.1/4



Nama : Sdr. GUNAWAN RAMADHAN

NIK :

No.Reg/Lab : 190500178VA

Umur : 25 Tahun 2 Bulan 22 Hari

Tanggal : 10-05-2019

**A. RANGKUMAN HASIL****I. LABORATORIUM**

- |                          |                      |
|--------------------------|----------------------|
| 1. Hematologi            | : Dalam batas normal |
| 2. Golongan Darah ABO    | : O                  |
| 3. Golongan Darah Rhesus | : Positif            |
| 4. Urine                 | : Dalam batas normal |
| 5. Fungsi Liver          | : Dalam batas normal |
| 6. Lipid Profil          | : Dalam batas normal |
| 7. Fungsi Ginjal         | : Dalam batas normal |
| 8. Glukosa Darah         | : Dalam batas normal |
| 9. HBs Ag                | : Non reaktif : 0.00 |

**II. NON LABORATORIUM**

- |                           |   |
|---------------------------|---|
| 1. THORAX PA (CR 20 x 25) | : Normal chest.   |
| 2. ECG                    | : Sinus Ritme, HR 62x/menit, Normoaxis, Normal Resting Ekg. |
| 3. Audiometri             | : Telinga kanan dan kiri : Tuli konduktif ringan            |
| 4. Autspirometry          | : Restriksi Ringan, Tidak ada obstruksi                     |

**III PEMERIKSAAN DOKTER**

- |                         |  |
|-------------------------|--|
| 1. Dokter Umum & Konsul | : Pada saat ini didapatkan ikterus pada sklera, Edema mukosa hidung kanan dan kiri, pembesaran tonsil (T2-T2), faring hiperemis, Gigi 87   8 Caries dentis, 123   123   12   123 Karang gigi, nyeri tekan pada hepar dan abdomen bagian kanan. |
|-------------------------|--|

**B. KESIMPULAN :****Berdasarkan jenis pemeriksaan yang dilakukan dan kondisi saat ini :**

- Terdapat kelainan ringan berupa Faring hiperemis, Caries dentis, Pembesaran Tonsil T2 - T2, Conductive Hearing Loss Ringan AD

**C. REKOMENDASI:**

- Sehat untuk bekerja, dengan kelainan ringan yang bisa dikoreksi.

**D. SARAN :**

•

**HASIL PEMERIKSAAN MEDICAL CHECK-UP  
CALON PEGAWAI  
PT. INSPEKTINDO SINERGI PERSADA**

LAB.27-FRM-PU-03.1/4



Nama : Sdr. GUNAWAN RAMADHAN

NIK :

No.Reg/Lab : 190500178VA

Umur : 25 Tahun 2 Bulan 22 Hari

Tanggal : 10-05-2019

Makassar, 14-05-2019

an

Jl. Karunrung 9  
**dr Rosnety R., MKes. Sp.BK.**  
Dokter Penanggung Jawab

PRAMITA Lab

Laboratorium Klinik

PRAMITA

Meningkatkan Kualitas Diagnosis &amp; Pelayanan

Jl. Karunrung 9 Makassar

Penanggung jawab : dr. Rosnety R., MKes, Sp.PK.

NO. REG : 190500178VA  
 NAMA : Sdr. GUNAWAN RAMADHAN  
 DOKTER : -  
 PENGIRIM : PT. INSPEKTINDO SINERGI PERSADA  
 ALAMAT\* : BTN BATARA UGI BLOK B.O NO. 12 KEC  
 BIRINGKANAYA  
 MAKASSAR

  
 TANGGAL REG : 10-05-2019  
 NO.PELANGGAN : 4111190500149  
 JENIS KELAMIN : Laki-laki  
 USIA : 25 Tahun 2 Bulan 22 Hari  
 NO. TLP. / HP. : +628125447667

JENIS PEMERIKSAAN	HASIL	NILAI RUJUKAN	SATUAN	METODE
<b>HEMATOLOGI</b>				
<b>HEMATOLOGI RUTIN</b>				
<b>Hematologi Lengkap</b>				
Hemoglobin	16,0	13,0 - 18,0	g/dL	SLS Hemoglobin
Eritrosit	5,41	4,5 - 5,9	10 <sup>6</sup> /μL	Impedance HDPC
Hematokrit	48	41 - 53	%	Pulse Detection
MCV	88	80 - 100	fL	Calculation
MCH	29,6	26,0 - 34,0	pg	Calculation
MCHC	33,5	31,0 - 37,0	g/dL	Calculation
RDW	12,2	11,5 - 14,5	%	Calculation
Leukosit	6.090	4.400 - 11.300	/μL	Laser Flowcytometry
<b>Hitung Jenis</b>				
• Eosinofil	2	2 - 4	%	Laser Flowcytometry
• Basofil	1	0 - 1	%	Laser Flowcytometry
• Neutrofil Batang	0	3 - 5	%	Laser Flowcytometry
• Neutrofil Segmen	53	50 - 70	%	Laser Flowcytometry
• Limfosit	35	25 - 40	%	Laser Flowcytometry
• Monosit	9	2 - 8	%	Laser Flowcytometry
Trombosit	267.000	150.000 - 450.000	/μL	Impedance HDPC
Laju Endap Darah	2	0 - 15	mm/jam	Westergreen
<b>Golongan Darah ABO</b>				
ABO System	O			
Rhesus	Positif			
<b>KLINIK RUTIN</b>				
<b>URINALISIS</b>				
<b>Urine Lengkap</b>				
Warna	Kuning			Reflectance
Kejernihan	Jernih			Reflectance
BJ	1,020	1,015 - 1,025		Ion Concentration
pH	5,0	4,8 - 7,4		pH Indicator
Protein	Negatif	Negatif		Change of pH Indicator

PRAMITA Lab

**Laboratorium Klinik**  
**PRAMITA**

Mempertahankan Kualitas Diagnosis &amp; Pelayanan

Jl. Karunrung 9 Makassar

Penanggung jawab : dr. Rosnety R., MKes, Sp.PK.

NO. REG : 190500178VA  
 NAMA : Sdr. GUNAWAN RAMADHAN  
 DOKTER : -  
 PENGIRIM : PT. INSPEKTINDO SINERGI PERSADA  
 ALAMAT\* : BTN BATARA UGI BLOK B.O NO. 12 KEC  
 BIRINGKANAYA  
 MAKASSAR

TANGGAL REG : 10-05-2019  
 NO.PELANGGAN : 4111190500149  
 JENIS KELAMIN : Laki-laki  
 USIA : 25 Tahun 2 Bulan 22 Hari  
 NO. TLP. / HP. : +628125447667

JENIS PEMERIKSAAN	HASIL	NILAI RUJUKAN	SATUAN	METODE
Glukosa	Positif 1	Negatif		GOD / POD Reaction
Keton	Negatif	Negatif		Legal's Test
Bilirubin	Negatif	Negatif		Diazonium Salt
Urobilinogen	Normal	< 1	mg/dL	Diazonium Salt
Nitrit	Negatif	Negatif		Griess Test
Darah	Negatif	Negatif		Organic Hydroperoxide
Lekosit	Negatif	Negatif		Granulocyte Esterase
Sedimen				
• Eritrosit	0 - 1	0 - 2	/lp	Microscopic
• Lekosit	0 - 1	0 - 3	/lp	Microscopic
• Epitel	0 - 1	5 - 15	/lp	Microscopic
• Silinder	Negatif		/lp	Microscopic
• Kristal	Negatif			Microscopic
• Lain-lain	Negatif			Microscopic
<b>KIMIA KLINIK</b>				
<b>FUNGSI HATI</b>				
SGOT	17	0 - 37	U/L Opt 37° C	IFCC, without P-5-P.
SGPT	17	0 - 50	U/L Opt 37° C	IFCC, without P-5-P.
<b>PROFIL LEMAK</b>				
Cholesterol	180	Yang diinginkan : < 200 Batas tinggi : 200 - 239 Tinggi : > 239	mg/dL	CHOD PAP
Trigliserida	64	Normal : < 150 Batas tinggi : 150 - 199 Tinggi : 200 - 499 Sangat tinggi : ≥ 500	mg/dL	ENZYMATIC
<b>FUNGSI GINJAL</b>				
BUN/Urea N	9,6	6,0 - 20,0	mg/dL	UREASE
Ureum	20,6	12,8 - 42,8	mg/dL	UREASE
<b>Profile Kreatinin</b>				
Serum Kreatinin	0,89	0,67 - 1,17	mg/dL	ENZYMATIC

PRAMITA Lab

Laboratorium Klinik  
**PRAMITA**

Meningkatkan Kualitas Diagnosis &amp; Pelayanan

Jl. Karunrung 9 Makassar

Penanggung jawab : dr. Rosnety R., MKes, Sp.PK.

NO. REG : 190500178VA  
 NAMA : Sdr. GUNAWAN RAMADHAN  
 DOKTER : -  
 PENGIRIM : PT. INSPEKTINDO SINERGI PERSADA  
 ALAMAT\* : BTN BATARA UGI BLOK B.O NO. 12 KEC  
 BIRINGKANAYA  
 MAKASSAR

  
 TANGGAL REG : 10-05-2019  
 NO.PELANGGAN : 4111190500149  
 JENIS KELAMIN : Laki-laki  
 USIA : 25 Tahun 2 Bulan 22 Hari  
 NO. TLP. / HP. : +628125447687

JENIS PEMERIKSAAN	HASIL	NILAI RUJUKAN	SATUAN	METODE
eGFR (modified MDRD)	110,7	103 - 153	mL/min/1,73 m <sup>2</sup>	Modified MDRD
Asam Urat	5,4	3,5 - 7,2	mg/dL	URICASE
<b>GULA DARAH</b>				
• Glukosa Darah Puasa	102	< 100 Diagnosis DM ≥ 126	mg/dL	HEXOKINASE
<b>IMMUNOLOGI</b>				
<b>HEPATITIS</b>				
HBs Ag	Non reaktif : 0.00	Non reaktif : < 0.13		ELFA

Waktu pengambilan spesimen :

- Darah : 11/05/2019 10:24:02  
 - Urine : 11/05/2019 10:24:02

© Terakreditasi ISO 15189 : 2012

Info : Kini hasil laboratorium bisa di buka di Web, Email dan Blackberry anda.  
 Info lebih lanjut hubungi Customer Service kami.

Printed by : Nurul Hidayah / 11-05-2019 14:43:20



Nurul Hidayah

Jl. Karunrung 9 Makassar

YAN 27-FRM-PU-05.1/01 Rev.01

No. Register	: 190500178VA		Tanggal Register	: 10-05-2019
Nama	: <u>Sdr. GUNAWAN RAMADHAN</u>		No. Pelanggan	: 4111190500149
Dokter	: -		Jenis Kelamin	: Laki-laki
Pengirim	: PT. INSPEKTINDO SINERGI PERSADA		Usia	: 25 Tahun 2 Bulan 22 Hari
Alamat *	: BTN BATARA UGI BLOK B.O NO. 12 KEC BIRINGKANAYA MAKASSAR		Tanggal Lahir.	: 16-02-1994

**X-Ray Foto**

Teman sejawat yang terhormat,

**Thorax PA**

<b>Hasil</b>	- Pulmo : Corakan bronchovaskuler kedua paru masih dalam batas-batas normal. - Tanda-tanda spesifik aktif pada paru tidak tampak. - Jantung, sinus dan diaphragma tidak tampak kelainan. - Kerangka thorax intak / tidak tampak kelainan.
<b>Kesan</b>	Normal chest.

Makassar, 11-05-2019

Salam sejawat,

Jl. Karunrung 9  
Makassar

  
RAD

dr. ISDIANA KAELAN, Sp.Rad

## PEMERIKSAAN FISIK DOKTER

YAN.27-FRM-PU-06.2/03 REV.00

## PT. INSPEKTINDO SINERGI PERSADA

Nama : GUNAWAN RAMADHAN Umur : 25 Thn  
Tanggal : 11-May-19 No. Lab : 190500178

RIWAYAT PENYAKIT : Alergi (Debu)

RIWAYAT PENYAKIT KELUARGA : Penyakit jantung (Ibu sejak tahun 2018)

## PEMERIKSAAN FISIK

Tinggi : 167 Cm Body Mass Index : 21.2  
Berat badan : 59 Kg Kesimpulan BMI : NORMAL  
Tekanan darah : 110/70 mmHg Lingkar Pinggang : 79 Cm  
Nadi : 68 Kali / Menit Reguler Lingkar Panggul : 0 Cm

## KEPALA

Mata : Anemia / Icterus : Iktirus  
Buta warna : Tidak Ada  
Visus : ODS 20/20  
Telinga : Tidak Terdapat Kelainan  
Hidung : Edema mukosa hidung kanan dan kiri

## RONGGA MULUT

Tonsil : T2-T2  
Faring : Hiperemis  
Gigi : Gigi 87] [8 Caries dentis, 123] [123 12] [123 Karang gigi  
LEHER : Tidak Terdapat Kelainan

## THORAKS

Paru : Tidak Terdapat Kelainan  
Jantung : Tidak Terdapat Kelainan

## ABDOMEN

Hepar : Tidak Teraba  
Limpa : Tidak Teraba  
Usus : Bising Usus Normal  
Nyeri Tekan : Hepar, abdomen bagian kanan

## ANGGOTA BADAN

Atas : Tidak Terdapat Kelainan  
bawah : Tidak Terdapat Kelainan  
kulit : Tidak Terdapat Kelainan  
Lain-Lain : Tidak Terdapat Kelainan

KESIMPULAN : Pada saat ini didapatkan ikterus pada sklera, Edema mukosa hidung kanan dan kiri, pembesaran tonsil (T2-T2), faring hiperemis, Gigi 87] [8 Caries dentis, 123] [123 12] [123 Karang gigi, nyeri tekan pada hepar dan abdomen bagian kanan.

Makassar, 11-May-19

  
PRAMITA  
dr. Nirna Amalia  
Dokter Pemeriksa

Jl. Karunrung 9  
Makassar

EM

# RIWAYAT KESEHATAN

## A. DATA PRIBADI

NAMA :

Gunawan Ramadhan

ALAMAT :

BTN Bankara Ugi blok BO.12, Kel. Sudiana Raya Kec. Binuwangmasya

TEMPAT / TANGGAL LAHIR :

Sidrap / 16 - 02 - 1994

USIA :

25 Thn

INSTANSI / PERUSAHAAN :

PT. Inspektindo Sinerji Perdana

NIP :

Sdr. GUNAWAN RAMADHAN



Pemeriksaan Fisik & Konsu 16-02-1994

## B. ANAMNESIS

### I. RIWAYAT PENYAKIT KELUARGA

Keterangan

1. Kencing manis Ya / Tidak
2. Darah tinggi Ya / Tidak
3. Penyakit jantung Ya / Tidak
4. Stroke Ya / Tidak
5. Asma Ya / Tidak
6. Kanker Ya / Tidak
7. Epilepsi / kejang Ya / Tidak
8. Sakit kuning Ya / Tidak
9. Buta warna Ya / Tidak
10. TBC Ya / Tidak

Ibu sakit tbc 2010

### II. RIWAYAT PENYAKIT DAHULU

1. Pernah dirawat di rumah sakit Ya / Tidak
2. Pernah operasi Ya / Tidak
3. Alergi (debu, makanan, obat, dll) Ya / Tidak
4. Tekanan darah tinggi / hipertensi Ya / Tidak
5. Tekanan darah rendah / hipotensi Ya / Tidak
6. Gangguan Mata :
  - a. Momakai kaca mata Ya / Tidak
  - b. Buta warna Ya / Tidak
  - c. Katarak Ya / Tidak
  - d. Glukoma Ya / Tidak
  - e. Trauma Ya / Tidak
7. Gangguan Telinga Hidung Tenggorokan :
  - a. Tuli Ya / Tidak
  - b. Sinusitis Ya / Tidak
  - c. Amandel / Tonsilitis Ya / Tidak
  - d. Polip hidung Ya / Tidak
  - e. Mastoiditis Ya / Tidak
8. Gangguan Paru :
  - a. TBC Ya / Tidak
  - b. Asma Ya / Tidak
  - c. Pneumonia Ya / Tidak
  - d. Bronkitis Ya / Tidak
9. Gangguan Jantung :
  - a. Demam rematik Ya / Tidak
  - b. Angina pektoris Ya / Tidak
  - c. Nyeri dada Ya / Tidak
  - d. Penyakit jantung bawaan Ya / Tidak
10. Gangguan Pencernaan :
  - a. Maag / gastritis Ya / Tidak
  - b. Batu empedu Ya / Tidak
  - c. Infeksi usus Ya / Tidak
  - d. Berak darah Ya / Tidak
11. Hepatitis / sakit kuning Ya / Tidak
12. Gangguan Ginjal :
  - a. Infeksi saluran kencing Ya / Tidak
  - b. Kencing berdarah Ya / Tidak
  - c. Batu ginjal Ya / Tidak
13. Gangguan persendian / tulang :
  - a. Rematik Ya / Tidak
  - b. Kelainan gerak (pincang, amputasi) Ya / Tidak

debu, Flu.

### 14. Penyakit Tropik :

- a. Demam berdarah
- b. Tifus
- c. Malaria
- d. Kolera

Keterangan

### 15. Gangguan kelenjar endokrin / metabolisme :

- a. Kencing manis / Diabetes Mellitus
- b. Gondok / struma

### 16. Ambeien / wasir / hemoroid

### 17. Hernia

### 18. Penyakit Kelamin :

- a. Gonorrhoe (GO)
- b. Sifilis
- c. Herpes genitalis

### 19. Penyakit Otoimun :

- a. Hepatitis otoimun
- b. SLE (Lupus)
- c. Arthritis Rematoid

### 20. Penyakit darah :

- a. Anemia
- b. Leukemia
- c. Talasemia

### 21. Gangguan saraf :

- a. Stroke
- b. Vertigo
- c. Migran
- d. Hernia Nucleus Pulposus (HNP)

### 22. Gangguan jiwa / mental :

- a. Depresi
- b. Sukar tidur / insomnia

### Khusus wanita :

- a. Sedang hamil
- b. Pernah perdarahan pervaginal diluar menstruasi
- c. Kontrasepsi & Berapa lama

## III. KEBIASAAN

1. Merokok (Berapa banyak?) Ya / Tidak 1 bungkus / hari
2. Konsumsi alkohol Ya / Tidak 2-3x seminggu
3. Konsumsi obat-obatan Ya / Tidak
4. Olah raga (Berapa kali?) Ya / Tidak 2x seminggu

Demikian pernyataan riwayat kesehatan ini saya isi dengan sejujur - jujurnya dan benar.

Makassar 11 - 05 - 2019

*(Signature)*  
 Gunawan Ramadhan  
 Pasien

*(Signature)*  
 dr. NIRNA ANAKIA  
 Dokter pemeriksa



SDR GUNAWAN RAMADHAN

190500178VA

Age: 25

Date of birth: 2/16/1994

Report Date: 5/11/2019

Tester: RHANY



Report Comments:

General:

PT INSPEKTINDO SINERGI PERSARA

AC: Supra-Aural, BC:

AC: Supra-Aural, BC:

RIGHT 5/11/2019

LEFT 5/11/2019

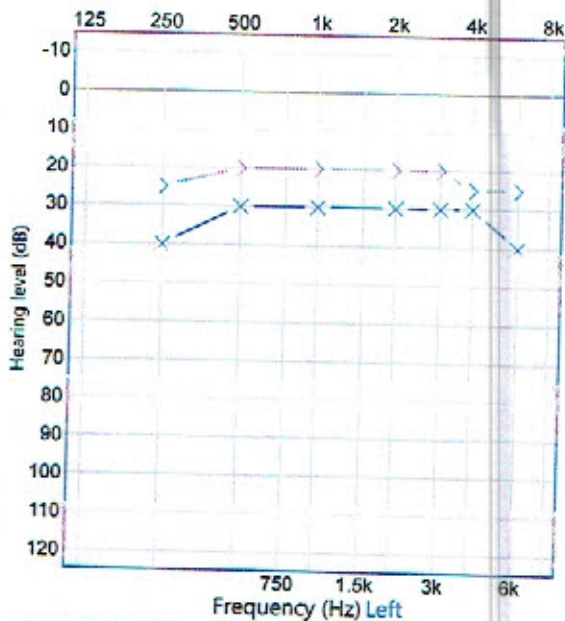
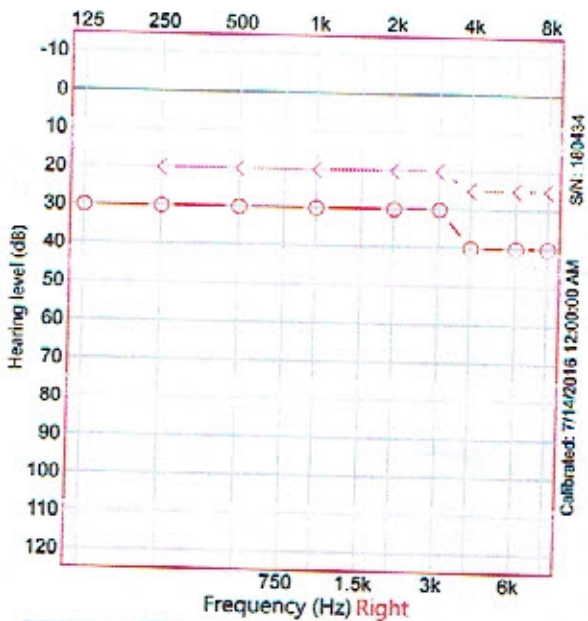

AC	
BC	

AC	
BC	

Multi Weber							
250	500	750	1k	1.5k	2k	3k	4k

PTA (dB HL) / AI (%)

	AC	BC	AI
Right	30	20	54
Left	30	20	55

Legend					
L	R	Masked			
X	?	O	AC	□	△
>	^	<	BC	□	□
S	S	S	SF	⊗	⊗
M	?	M	MCL		
U	?	U	UCL		
v	↓	v	NR		
PTA AC: 500, 1k, 2k					
BC: 500, 1k, 2k					
Aud Method:					

Relay kean : Tidak terdengar  
Relay kean : Tidak terdengar

Signed by:

**DR. DWANIL THORITZ S.P.THT-KL**  
 SIP: 4467213.12/DS/THT/DKK/AA/2016  
 Jl. Kerunrung sPraktik Apotik Sehati Farma  
 Makassar Jl. Buncini Raya No. 107  
 Telp. 452645 - 424289 Makassar

QRS : 84 ms  
QT / QTcBaz : 390/395 ms  
PR : 146 ms  
P : 100 ms  
RR / PP : 970/967 ms  
P / QRS / T : 102/27/47 degrees

Normal sinus rhythm  
Junctional ST depression, probably normal  
Borderline ECG

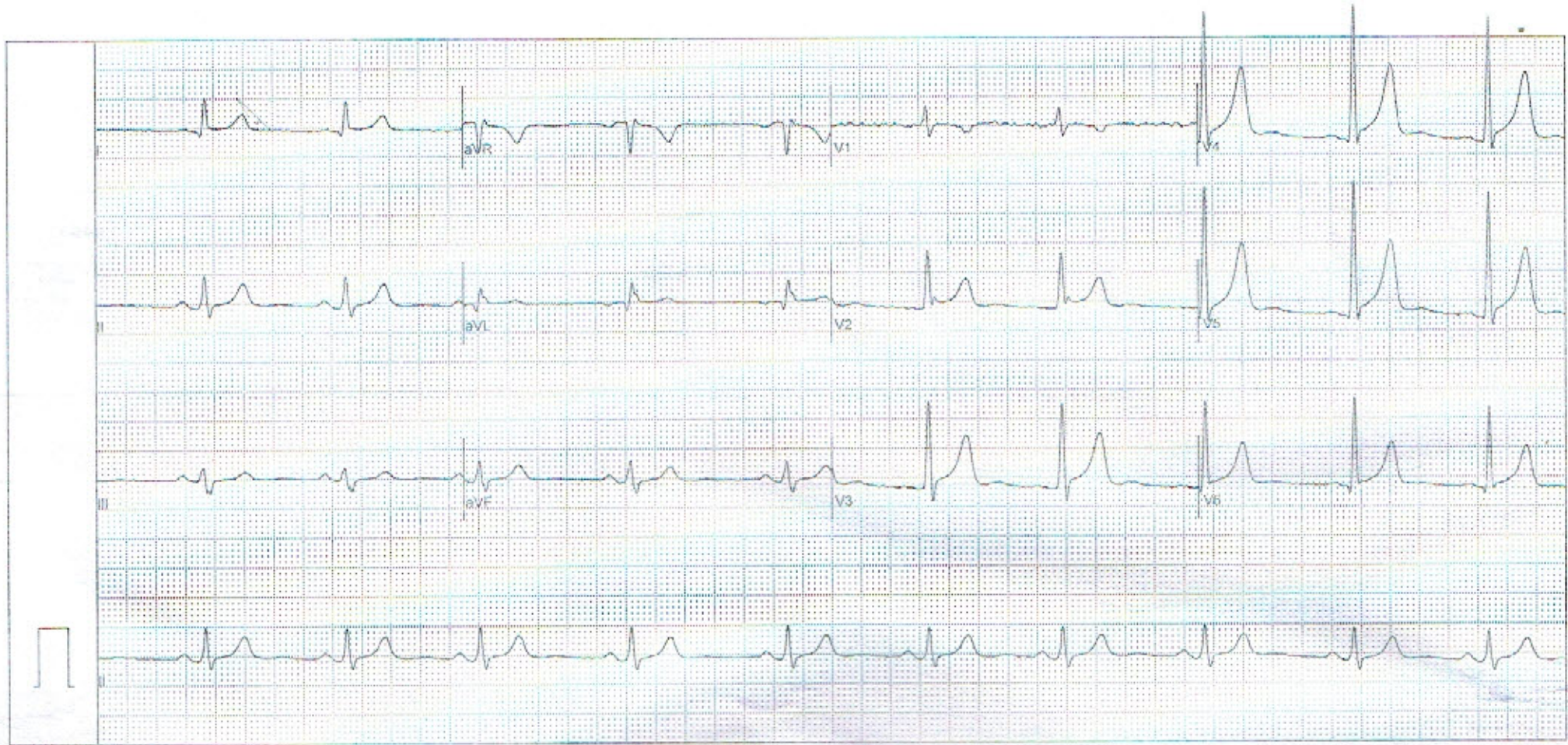

GE MAC 800 2.0.6 12SL™ v239 25 mm/s 10 mm/mV 0.16-20 Hz Unconfirmed 4x2.5x3\_25\_R1 1/1

Kesan, Sinus Ritme, HR 62x/ menit, normalaxis, normal resting ekg.

# INTERPRETASI DAN DIAGNOSA



Laboratorium Klinik  
**PRAMITA**

**YKAN**  
Korea Association of Respiratory  
Laboratory Technicians  
LI - 017 - EM  
Surabaya 60151-2012



Tb/Bb : ..... Cm/ ..... Kg

Interpretasi : *Spv: 74.9* .....

*PRI: 74.3*

*Kv1/Spv: 100*

Diagnosa : *Respirasi Nungs, tidak ada abnormalitas*

## HASIL PEMERIKSAAN AUTO SPIROMETRI

No. Lab : *190500198 VA*

Nama : *SPE. GUNAWAN PAN*

Umur : *25 TAHUN*

Alamat : .....

Dokter Pengirim : .....

Makassar  
Dokter Pemeriksa  
*[Signature]*  
Dr. ANIR SANDIUS, SpP, PhD, FRCSEIM  
NIP. 397407200000017

KANTOR CABANG MAKASSAR :  
Jl. Karunung No. 9 Telp. (0411) 8940250, Fax. (0411)  
8940271

Website : <http://www.pramita.co.id> | E-mail :  
[makassar@pramita.co.id](mailto:makassar@pramita.co.id)

*proudly*  
serving you ...

