

DATA PRIBADI
PERSONAL DATA



Nomor Formulir
Formulir Number

ISP-07

NIK

90052362

Nama Lengkap
Full Name

Tommie R Malonda

Tanggal Lahir / Usia
Date of Birth / Age

07.06.1971 / 49 Tahun

Jenis Kelamin
Sex

Laki-laki

Alamat
Address

PT INSPEKTINDO SINERGI PERSADA

Divisi
Division

-

Kebangsaan
Nationality

INDONESIA

Jenis Medical Check Up
Medical Check Up Type

Medical Check Up Paket Perusahaan

Tanggal Pemeriksaan
Date of Examination

28.08.2020

No Peg : 90052362
 Nama : Tommie R Malonda

No Form : ISP-07

PEMERIKSAAN FISIK

Tinggi Badan : 166.00 cm
 Berat Badan : 63 kg
 BMI : 22.86 (Normal)

Tekanan Darah : 120/80 mmHg
 Denyut Nadi : 76 x / menit
 RR : Normal (20)

Visus	Visus Kanan : 20/50	Visus Kiri : 20/40
Mata	<input type="checkbox"/> Tidak ada Kelainan Kiri : Myopia : -	<input checked="" type="checkbox"/> Terdapat Kelainan Kanan : Myopia : -
Kulit	<input checked="" type="checkbox"/> Tidak ada Kelainan	<input type="checkbox"/> Terdapat Kelainan
THT	<input checked="" type="checkbox"/> Tidak ada Kelainan	<input type="checkbox"/> Terdapat Kelainan
Gigi & Mulut	<input checked="" type="checkbox"/> Tidak ada Kelainan	<input type="checkbox"/> Terdapat Kelainan
KGB	<input checked="" type="checkbox"/> Tidak ada Kelainan	<input type="checkbox"/> Terdapat Kelainan
Paru-paru	<input checked="" type="checkbox"/> Tidak ada Kelainan	<input type="checkbox"/> Terdapat Kelainan
Jantung	<input checked="" type="checkbox"/> Tidak ada Kelainan	<input type="checkbox"/> Terdapat Kelainan
Perut	<input checked="" type="checkbox"/> Tidak ada Kelainan	<input type="checkbox"/> Terdapat Kelainan
Ginjal	<input checked="" type="checkbox"/> Tidak ada Kelainan	<input type="checkbox"/> Terdapat Kelainan
Saraf	<input checked="" type="checkbox"/> Tidak ada Kelainan	<input type="checkbox"/> Terdapat Kelainan
Kelainan Lain	<input checked="" type="checkbox"/> Tidak ada Kelainan	<input type="checkbox"/> Terdapat Kelainan

EKG : Normal
 Normal Sinus Rythm

No Peg : 90052362
Nama : Tommie R Malonda

No Form : ISP-07

LAPORAN SPESIFIK**AUDIOMETRI :**

	250	500	1000	1500	2000	3000	4000	6000	8000
Right ear	15	10	15	25	15	50	75	80	70
Left ear	10	15	15	15	10	65	85	90	90

Result : ADS Trauma Akustik Berat

SPIROMETRI :

VC : -
FCV : -
FEV1o : -
Result : Tidak ada Pemeriksaan

Bangsai/Poli : CHECKUP
 Umur/Seks : 49 Y / Male
 Tanggal Lahir : 07-06-1971
 Tanggal Terima : 28-08-2020 08:40
 Tanggal Cetak : 28-08-20 14:22
 Halaman : 1 / 3

Pasien : TOMMIE R MALONDA
 Alamat : TOUNELET JAGA III RT/RW 000/000 TOU
 No.Pasien : 90052362
 No.Lab : 20080975
 No.Reg : CPA2008280046
 Dokter : dr. Maria Dini Admirati

RUTIN

Info Klinik :

T E S	HASIL	UNIT	NILAI RUJUKAN
-------	-------	------	---------------

HEMATOLOGI

Darah Rutin

Hemoglobin	17.2	g/dL	13.0 - 18.0
Jumlah Lekosit	8.1	10 ³ /ul	5.0 - 10.0
Jumlah Eritrosit	5.78	10 ⁶ /uL	4.60 - 6.20
Hematokrit	48.5	%	40.0 - 54.0
MCV	83.9	fL	80.0 - 96.0
MCH	29.8	pg	27.0 - 31.0
MCHC	35.5	g/dL	32.0 - 36.0
Jumlah Trombosit	274	10 ³ /ul	150 - 400

Golongan Darah + Rhesus

Golongan Darah	O
Rhesus	positif

KIMIA DARAH

ALT (SGPT)	25	U/L	0 - 45
AST (SGOT)	22	U/L	13 - 33
Gamma GT	22	U/L	5 - 86
Trigliserida	H 229	mg/dL	50 - 150
Kolesterol Total	H 204	mg/dL	100 - 200
HDL Direk	L 33	mg/dL	>= 40
LDL Direk	H 144	mg/dL	0 - 130

Glukosa Puasa

Glukosa Darah Puasa	94	mg/dL	60 - 100
---------------------	----	-------	----------

Kreatinin Darah	0.82	mg/dL	0.8 - 1.3
Asam Urat	6.3	mg/dL	3.5 - 7.2

URINALISA

Lengkap

Warna	kuning	Kuning
-------	--------	--------

Bangsai/Poli : CHECKUP
 Umur/Seks : 49 Y / Male
 Tanggal Lahir : 07-06-1971
 Tanggal Terima : 28-08-2020 08:40
 Tanggal Cetak : 28-08-20 14:22
 Halaman : 2 / 3

Pasien : TOMMIE R MALONDA
 Alamat : TOUNELET JAGA III RT/RW 000/000 TOUN
 No.Pasien : 90052362
 No.Lab : 20080975
 No.Reg : CPA2008280046
 Dokter : dr. Maria Dini Admirati

RUTIN

Info Klinik :

T E S	HASIL	UNIT	NILAI RUJUKAN
Kejernihan	jernih		Jernih
Berat Jenis	1.010		1.005 - 1.030
pH	H 7.5		5.0 - 7.0
Lekosit Esterase	negatif		Negatif
Nitrit	negatif		Negatif
Protein	negatif		Negatif
Glukosa	negatif		Negatif
Keton	negatif		Negatif
Urobilinogen	1.00	mg/dL	0.10 - 1.90
Bilirubin	negatif		Negatif
Darah Samar	negatif		Negatif
Sedimen			
Eritrosit	2	/uL	<3
Lekosit	3	/uL	<10
Silinder	negatif	/lpk	
Sel Epitel	(+)		(+)
Kristal	negatif		Negatif
Lain-lain	negatif		

TINJA

Analisa Faeces Lengkap

Warna	coklat		Coklat
Konsistensi	lembek		Lembek
Lendir	negatif		Negatif
Darah	negatif		Negatif
Mikroskopik			
Eritrosit	0 - 2	/lpb	
Leukosit	3 - 4	/lpb	
Epitel	positif	/lpb	
Telur Cacing	negatif		Negatif
Amoeba	negatif		Negatif
Sisa Makanan			
Amilum	negatif		Negatif
Lemak	negatif		Negatif
Serat Tumbuhan	positif		Negatif

Bangsai/Poli : CHECKUP
 Umur/Seks : 49 Y / Male
 Tanggal Lahir : 07-06-1971
 Tanggal Terima : 28-08-2020 08:40
 Tanggal Cetak : 28-08-20 14:22
 Halaman : 3 / 3

Pasien : TOMMIE R MALONDA
 Alamat : TOUNELET JAGA III RT/RW 000/000 TOUN
 No.Pasien : 90052362
 No.Lab : 20080975
 No.Reg : CPA2008280046
 Dokter : dr. Maria Dini Admirati

RUTIN

Info Klinik :

T E S	HASIL	UNIT	NILAI RUJUKAN
Darah Samar	negatif		Negatif
pH	6.5		
Glukosa	negatif		
Pewarnaan Gram	Ditemukan batang gram negatif		
Lain - lain	Negatif		
Keterangan	Tidak ditemukan kelainan spesifik		



Watini
 Tanggal Pelaporan : 28-08-2020 14:22

**HASIL PEMERIKSAAN
AUDIOMETRI**

TOMMIE R MALONDA / Male / Ph: 085310358778
 MR No: SHLC.90-05-23-62 / DOB: 07-Jun-1971 (49y 2m 21d)
 CPA2008280048 / 28-Aug-2020 07:34
 dr. Maria Dini Admirati / INSPEKTINDO SINERGI PERSADA, PT

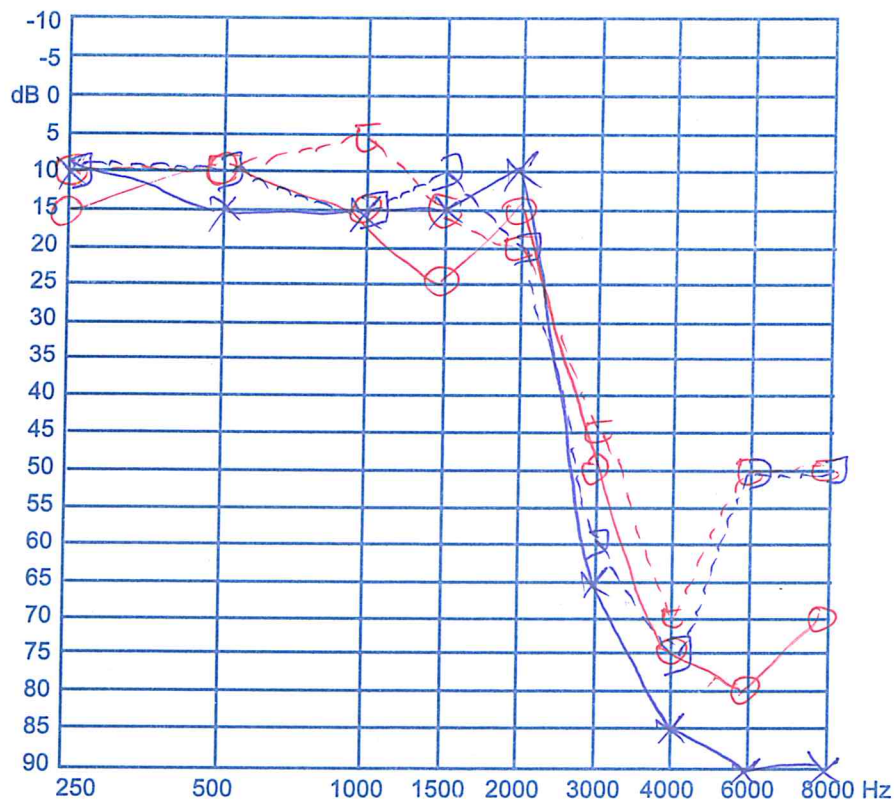

*Prof. Gena Anton
Brecht*

dr. Bambang Hari Santosa, SpTHI
 Spesialis Otorhinolaryngologist
 SIP: 503/040/Dinkes/Sp/2018
 SHLC

No Peg : 90052362
Nama : Tommie R Malonda

No Form : ISP-07

KESIMPULAN

Hasil pemeriksaan fisik (Physical result)

1. Mata : Myopia ODS (OD=20/50, OS=20/40)
2. Audiometri : ADS Trauma Akustik Berat

Saran dan anjuran (Advice)

1. Pakai Kacamata Sesuai Penurunan Visus
2. Konsultasi ke Dokter Spesialis THT

Hasil pemeriksaan lab (Laboratory result)

1. Darah : Trigliserida Meningkat = 229 mg/dl, Kolesterol Total Meningkat = 204 mg/dl, LDL Direk Meningkat = 144 mg/dl
2. Urine dan Faeces : Tidak ada Kelainan

Saran dan anjuran (Advice)

1. Diet rendah lemak dan olahraga secara teratur

Hasil pemeriksaan radiologi (Radiologic result)

- Thorax : Kesuraman di parakardial kanan, suspek ec infiltrat DD/pneumonia

Saran dan anjuran (Advice)

- Konsultasi ke dokter spesialis paru

Hasil Keseluruhan

Kurang Baik

DIET HIPERKOLESTEROL

1. Menggunakan minyak goreng tidak lebih dari 2 kali penggorengan
2. Kurangi konsumsi makanan yang mengandung daging, jeroan kecuali daging ayam dan ikan.
3. Kurangi konsumsi makanan yang mengandung lemak tinggi, seperti makanan yang mengandung santan, gorengan, makanan berminyak lainnya.
4. Olah raga teratur minimal jalan cepat seminggu 3 kali @ 30 menit
5. Konsumsi makanan yang berserat tinggi seperti oat meal (bubur gandum), dianjurkan yang **fast cooking** dan tidak ditambah garam, gula atau susu, boleh ditambah sayuran hijau yang telah dicuci bersih., perbanyak konsumsi buah seperti jeruk, papaya, tidak dianjurkan konsumsi buah durian.
6. Banyak makan sayuran hijau, seperti brokoli, cai sim, bayam, kailan, dsb

Kami mengucapkan terima kasih atas kepercayaan Anda pada
"Siloam Hospitals Lippo Cikarang" untuk Pemeriksaan
Kesehatan.

We would like to thank you for the confidence given to
the *Siloam Hospitals* Lippo Cikarang to perform this
Medical Check Up.

Kami sarankan Pemeriksaan Kesehatan rutin setiap 1 tahun.

We suggest to have a Medical Check Up Yearly.

Kepala Unit Medical Check Up



dr. Ignatius Billy

NO. 503/255/DPMTSP/DU/2020

Name: yuus2302
Age: 49 Years
Gender: Male

2020-08-28 08:14:33

Vent. Rate	70 bpm
PR Interval	164 ms
QRS Duration	86 ms
QT/QTc Interval	384/402 ms
P/QRST Axes	72/47/66 deg

Sinus rhythm
Normal ECG

Unconfirmed Diagnosis

Dr:Chodges

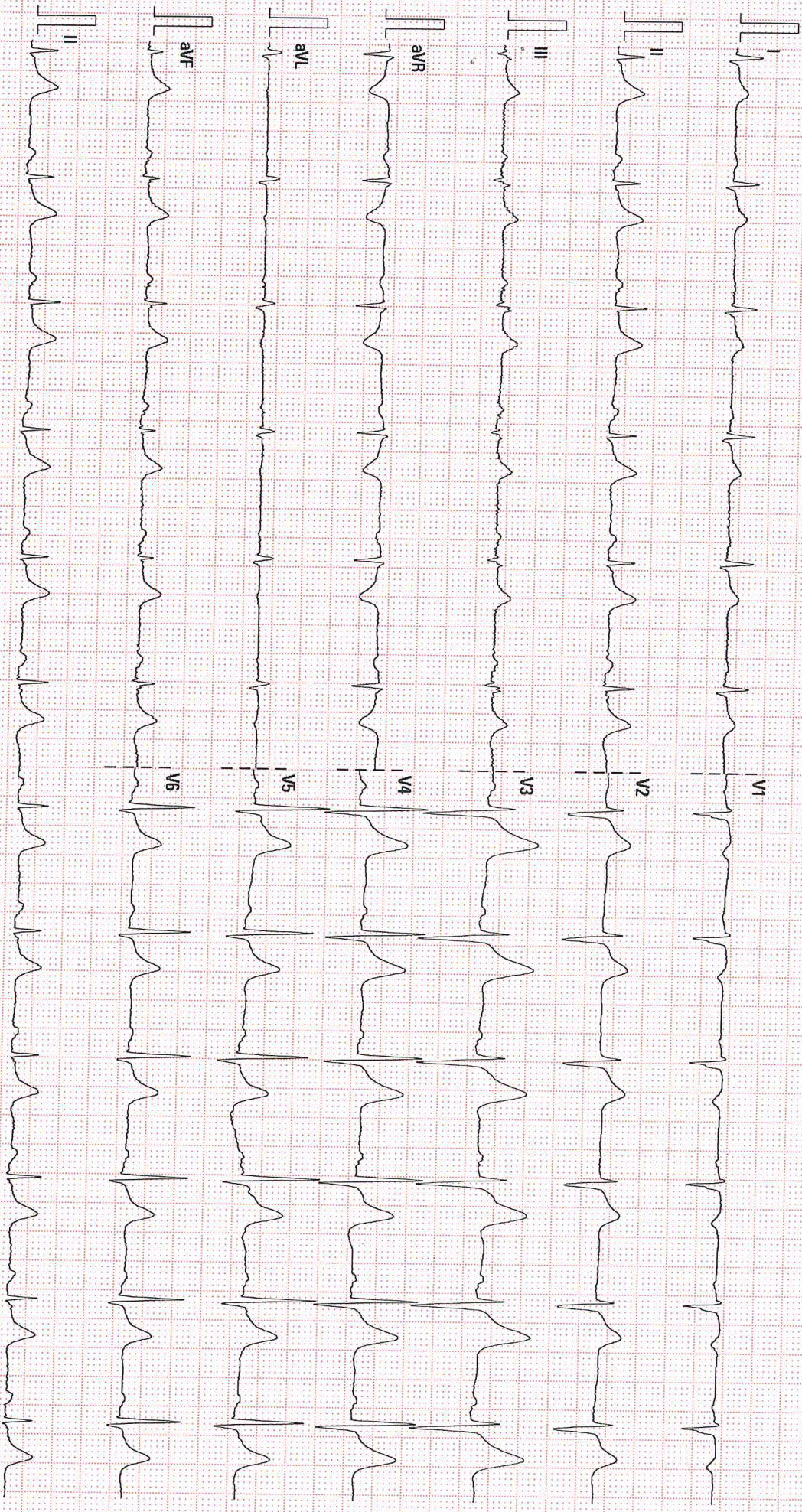

25 mm/s

10 mm/mV

60 Hz

BDR 36 Hz

Siloam Hospital Lippo Cikarang

02.07.00/V28.4.1

SN:FN-91014438