



**GRAND MEDICA
INDONESIA**

Make SMILE and Be HEALTHY

PERSONAL DATA

No. MCU : 7819/GMI-MCU/X/2022
No. Badge : -
N a m a : **TONY SETYAWAN, Tn.**
U m u r : 46 tahun
Perusahaan : **PT. INSPEKTINDO SINERGI PERSADA**
Jabatan : Administrator
Tgl Pemeriksaan : 25/10/2022
Alamat : *Jl. Mekar Sari RT 36 No. 09*

Patient Data

ID Number :	7819/GMI-MCU/X/2022			Company :	PT. INSPEKTINDO SINERGI PERSADA
Name :	TONY SETYAWAN, Tn.			Occupation :	Administrator
Gender :	Laki-Laki			Test Date :	25/10/2022
DOB / Age :	27/03/1976	/	46 Yo.	BMI :	24,11
Height (cm)	174	Weight (kg) :	73		

Jakarta Cardiovascular Risk Table

Risk Factor		Score	Result	Poin	Determine the 10-year CVD risk (%)																																																									
Sex	Female	0	Male	1	<table border="1"> <thead> <tr> <th>Total Points</th> <th colspan="2">10-year CVD risk (%)</th> </tr> </thead> <tbody> <tr><td>-4</td><td>Low Risk</td><td><1</td></tr> <tr><td>-3</td><td>Low Risk</td><td>2,6</td></tr> <tr><td>-2</td><td>Low Risk</td><td>4,2</td></tr> <tr><td>-1</td><td>Low Risk</td><td>5,8</td></tr> <tr><td>0</td><td>Low Risk</td><td>7,4</td></tr> <tr><td>1</td><td>Low Risk</td><td>9</td></tr> <tr><td>2</td><td>Moderate Risk</td><td>10,0</td></tr> <tr><td>3</td><td>Moderate Risk</td><td>13,1</td></tr> <tr><td>4</td><td>Moderate Risk</td><td>17,2</td></tr> <tr><td>5</td><td>High Risk</td><td>20,0</td></tr> <tr><td>6</td><td>High Risk</td><td>21,2</td></tr> <tr><td>7</td><td>High Risk</td><td>22,5</td></tr> <tr><td>8</td><td>High Risk</td><td>23,7</td></tr> <tr><td>9</td><td>High Risk</td><td>25</td></tr> <tr><td>10</td><td>High Risk</td><td>26,2</td></tr> <tr><td>11</td><td>High Risk</td><td>27,5</td></tr> <tr><td>12</td><td>High Risk</td><td>28,7</td></tr> <tr><td>13</td><td>High Risk</td><td>>30</td></tr> </tbody> </table>	Total Points	10-year CVD risk (%)		-4	Low Risk	<1	-3	Low Risk	2,6	-2	Low Risk	4,2	-1	Low Risk	5,8	0	Low Risk	7,4	1	Low Risk	9	2	Moderate Risk	10,0	3	Moderate Risk	13,1	4	Moderate Risk	17,2	5	High Risk	20,0	6	High Risk	21,2	7	High Risk	22,5	8	High Risk	23,7	9	High Risk	25	10	High Risk	26,2	11	High Risk	27,5	12	High Risk	28,7	13	High Risk	>30
	Total Points	10-year CVD risk (%)																																																												
-4	Low Risk	<1																																																												
-3	Low Risk	2,6																																																												
-2	Low Risk	4,2																																																												
-1	Low Risk	5,8																																																												
0	Low Risk	7,4																																																												
1	Low Risk	9																																																												
2	Moderate Risk	10,0																																																												
3	Moderate Risk	13,1																																																												
4	Moderate Risk	17,2																																																												
5	High Risk	20,0																																																												
6	High Risk	21,2																																																												
7	High Risk	22,5																																																												
8	High Risk	23,7																																																												
9	High Risk	25																																																												
10	High Risk	26,2																																																												
11	High Risk	27,5																																																												
12	High Risk	28,7																																																												
13	High Risk	>30																																																												
Male	1																																																													
Age	25-34	-4	46	0																																																										
	35-39	-3																																																												
	40-44	-2																																																												
	45-49	0																																																												
	50-54	1																																																												
	55-59	2																																																												
	60-64	3																																																												
Blood Pressure	Normal	0	131/78	1																																																										
	High Normal	1																																																												
	Grade 1 Hypertension	2																																																												
	Grade 2 Hypertension	3																																																												
	Grade 3 Hypertension	4																																																												
BMI (Kg/m2)	13,79 - 25,99	0	24,11	0																																																										
	26,00 - 29,99	1																																																												
	30,00 - 35,58	2																																																												
Smoke	Never	0	Never	0																																																										
	Ex Smoker	3																																																												
	Smoker	4																																																												
Diabetes Mellitus	No	0	No	0																																																										
	Yes	2																																																												
Physical Exercise/Activity	No	2	Medium	0																																																										
	Low	1																																																												
	Medium	0																																																												
	High	-3																																																												
Total Point				2	<table border="1"> <thead> <tr><th colspan="2">Result</th></tr> </thead> <tbody> <tr><td colspan="2">Estimated 10-year CVD Risk</td></tr> <tr><td colspan="2">10,0%</td></tr> <tr><td colspan="2">Risk Category</td></tr> <tr><td colspan="2">Moderate Risk</td></tr> </tbody> </table>	Result		Estimated 10-year CVD Risk		10,0%		Risk Category		Moderate Risk																																																
Result																																																														
Estimated 10-year CVD Risk																																																														
10,0%																																																														
Risk Category																																																														
Moderate Risk																																																														

Advice

Patients with **HIGH RISK** scores should be counseled aggressively about social factors contributing to their risk (smoking, exercise, weight, diet, etc) and also managed with blood pressure and lipid evaluation.

References

Kusmana. Dede. *The Jakarta Cardiovascular Score, A Modified Framingham Score, Is A Simple Method For Cardiovascular Risk Stratification In Developing Countries. 21st Scientific Meeting of the International Society of Hypertension, 2006; 201.*



PT. INSPEKTINDO SINERGI PERSADA

HEALTH AND MEDICAL SURVEILLANCE TAHUN 2022



NAMA : Tony. Setyawan 647104270376006
TANGGAL LAHIR : 27 Maret 1976
JENIS KELAMIN : Laki - Laki
S/N :
IGG :
DEPT/SERVICE :
LOKASI KERJA : Office - Balikpapan
JENIS PEMERIKSAAN : Pre-employment
 Annual
 Pre-retirement

f. Timbul benjolan/tumor	1. Ya	2. Tidak	<input checked="" type="checkbox"/>
g. Ayan / Gangguan syaraf	1. Ya	2. Tidak	<input checked="" type="checkbox"/>
h. Asma	1. Ya	2. Tidak	<input type="checkbox"/>
i. Batu ginjal	1. Ya	2. Tidak	<input checked="" type="checkbox"/>
j. Alergi	1. Ya	2. Tidak	<input checked="" type="checkbox"/>
k. Thypus	1. Ya	2. Tidak	<input checked="" type="checkbox"/>
l. TBC	1. Ya	2. Tidak	<input checked="" type="checkbox"/>
m. Malaria	1. Ya	2. Tidak	<input checked="" type="checkbox"/>
n. Penyakit kelamin	1. Ya	2. Tidak	<input checked="" type="checkbox"/>
o. Kuning / Hepatitis	1. Ya	2. Tidak	<input checked="" type="checkbox"/>
p. Gangguan jiwa	1. Ya	2. Tidak	<input checked="" type="checkbox"/>
q. Takut pada ketinggian	1. Ya	2. Tidak	<input checked="" type="checkbox"/>
r. Mata	1. Ya	2. Tidak	<input checked="" type="checkbox"/>
s. Hidung	1. Ya	2. Tidak	<input checked="" type="checkbox"/>
t. Telinga	1. Ya	2. Tidak	<input checked="" type="checkbox"/>
u. Gigi / mulut	1. Ya	2. Tidak	<input checked="" type="checkbox"/>
v. Lambung	1. Ya	2. Tidak	<input checked="" type="checkbox"/>
w. Wasir	1. Ya	2. Tidak	<input checked="" type="checkbox"/>
x. Kulit	1. Ya	2. Tidak	<input checked="" type="checkbox"/>
y. Sendi - sendi	1. Ya	2. Tidak	<input checked="" type="checkbox"/>
z. Kandungan	1. Ya	2. Tidak	<input checked="" type="checkbox"/>

RIWAYAT KECELAKAAN KERJA DAN PERAWATAN DI RUMAH SAKIT

- Dalam satu tahun terakhir apakah Anda pernah mengalami kecelakaan akibat kerja ? 1. Ya 2. Tidak
Bila tidak, langsung ke no. 6
- Bila YA, berapa kali dalam setahun terakhir Anda mengalami kecelakaan ?
- Apakah Anda perlu mendapatkan perawatan di rumah sakit karena kecelakaan tersebut ? 1. Ya 2. Tidak
- Berapa jumlah hari Anda dirawat di rumah sakit secara keseluruhan akibat kecelakaan tersebut ?
- Apakah timbul gangguan fungsi maupun kecacatan setelah sembuh ? 1. Ya 2. Tidak
- Dalam satu tahun terakhir apakah Anda pernah dirawat di rumah sakit ? 1. Ya 2. Tidak
Bila tidak, langsung ke no. 8
- Berapa jumlah hari Anda dirawat di rumah sakit secara keseluruhan dalam satu tahun terakhir ?
- Apakah Anda menderita penyakit yang dikontrol terus menerus selama satu tahun terakhir ? 1. Ya 2. Tidak

POLA KONSUMSI BAHAN MAKANAN

- 1. Berapa hari dalam seminggu biasanya Anda makan buah-buahan ?
- 2. Berapa hari dalam seminggu biasanya Anda makan sayur-sayuran ?

RIWAYAT PENYAKIT KELUARGA

- 1. Apakah ada diantara Ayah/lbu Anda menderita penyakit berikut
 - a. Tekanan darah tinggi 1. Ya 2. Tidak
 - b. Penyakit jantung 1. Ya 2. Tidak
 - c. Stroke 1. Ya 2. Tidak
 - d. Kencing manis 1. Ya 2. Tidak
 - e. Kanker 1. Ya 2. Tidak
 - f. Alergi 1. Ya 2. Tidak
 - g. Asma 1. Ya 2. Tidak
- 2. Apakah ada saudara kandung Anda menderita penyakit berikut
 - a. Tekanan darah tinggi 1. Ya 2. Tidak
 - b. Penyakit jantung 1. Ya 2. Tidak
 - c. Stroke 1. Ya 2. Tidak
 - d. Kencing manis 1. Ya 2. Tidak
 - e. Kanker 1. Ya 2. Tidak
 - f. Alergi 1. Ya 2. Tidak
 - g. Asma 1. Ya 2. Tidak
- 3. Di antara Ayah/lbu/Saudara Kandung Anda, apakah ada yang meninggal karena penyakit-penyakit di atas pada usia kurang dari 45 tahun untuk laki-laki dan 55 tahun untuk perempuan ? 1. Ya 2. Tidak

UNTUK KARYAWAN WANITA

- 1. Apakah saat ini Anda sedang hamil ? 1. Ya 2. Tidak
Bila tidak, langsung ke no. 3
- 2. Berapa bulan umur kehamilan Anda saat ini ?
- 3. Berapa jumlah kehamilan yang pernah Anda alami (termasuk kehamilan kali ini) ?
- 4. Berapa jumlah keguguran yang pernah Anda alami ?
- 5. Kapan hari pertyama haid terakhir Anda ? / /
- 6. Berapa umur Anda pada saat haid pertama ?
- 7. Berapa banyak pada saat Anda haid ? 1. Banyak 2. Sedikit
- 8. Apakah dalam satu tahun terakhir pola haid Anda teratur ? 1. Ya 2. Tidak
- 9. Apakah ada rasa sakit yang berhubungan dengan haid ? 1. Ya 2. Tidak
- 10. Apakah Anda sering menderita keputihan ? 1. Ya 2. Tidak

KELUARGA BERENCANA

1. Apakah keluarga Anda mengikut keluarga berencana ?

1. Ya 2. Tidak

Bila tidak langsung ke Vaksinasi

2. Bila YA, metode KB apa yang Anda gunakan ?

1. Kondom 5. IUD

2. Pili 6. Vasektomi

3. Suntik 7. Tubektomi

4. Susuk 8. Lainnya

RIWAYAT VAKSINASI

1. Apakah anda pernah mendapatkan vaksinasi tetanus ?

1. Ya 3. Tidak tahu

2. Tidak

2. Apakah Anda pernah mendapatkan vaksinasi hepatitis ?

1. Ya 3. Tidak tahu

2. Tidak

DONOR DARAH

1. Bersediakah Anda mendonorkan darah bila dibutuhkan ?

1. Ya 2. Tidak

2. Kapan Anda melakukan donor darah terakhir ?

/ /

Formulir tersebut di atas telah saya isi dengan benar dan sesungguhnya.

Balikpapan, 25 oktober 2022

Nama dan tanda tangan karyawan

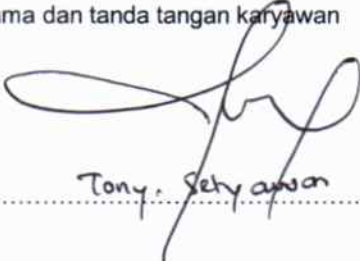
(..... Tony Setyan)

MEDICAL CHECK UP –2022

PHYSICAL EXAMINATION

NAME	TONY SETYAWAN, Tn.	S/N	-	DEPT	-
------	--------------------	-----	---	------	---

I. VITAL SIGN

Blood Pressure (supine)	131/78	mmHg	Pulse	79	x/m	Respiration	20	x/m	Temp.	36	°C
Weight (W)	73	kg	Height (H)	174	cm	BMI	24,11	Waist	88	cm	

(*) BMI = W / H² (Underweight = <18, Normal 18-25, Overweight 25-30, Obese > 30)

II. PHYSICAL EXAMINATION

No	PHYSICAL	A = ABNORMAL; N = NORMAL	A	N	Describe abnormalities in detail (circle words of importance and explain)
1	GENERAL APPEARANCE	Appearance age/ Nutritional/ Development/ Mental & emotional status/Posture/Gait/Speech		✓	
2	HEAD / SCALP	Size/Shape/Tender over sinuses/ Hair/ Eruption/ Masses/Bruit		✓	
3	EYES	Conjunctiva /Sclera/ Cornea/ Pupils/ Ptosis/ Tension/ Eye lid/Bruit/Reflex/ Range of Movement		✓	
4	EARS	Ext. canal/Membran perforation/ Discharge/ Tophi/ Hearing problem/ Mastoids		✓	
5	NOSE / SINUSES	Septum/obstruction/ Turbinate /Discharges		✓	
6	MOUTH / THROAT	Odor/Lips/Tongue/Tonsils/ Gums/ Pharynx		✓	
7	TEETH	Caries ©, Filling(F), Missing (M), Radix®	✓		Caries, Missing.
8	NECK	Adenopathi/Thyroid/Carotids/ Trachea/ Veins/ Mass/ Spine/ Motion/ Bruit		✓	
9	BACK / SPINE	Kyphosis/Scoliosis/ Lordosis/ Mobility/ CVA/ Bone/ Tenderness/ Other deformities		✓	
10	THORAX	Symmetry/Movement/Contour / Tender		✓	
11	BREAST	Size/Consistency/ Nipples/ Areola / Discharge/ Palpable mass/ enderness/ Nodes/ Scars		✓	
12	HEART	Rate/Rhythm/Apical/Impulse/Trills/ Quality of sound/Intensity/Splitting/Extra sound/Murmurs		✓	
13	CHEST / LUNG	Excursion/Dullness or Hyper-resonance of percussion/ Quality of breath sound/ Rales/ Wheezing/Ronchi/ Bruit		✓	
14	ABDOMEN	Bowel sounds/ Appearance/ Liver/ Spleen/ Masses/ Hemias/ Murmur/ Contour/ Tenderness/ Bruit/ Nodes		✓	
15	GROIN	Hernia/Inguinal nodes/Femoral pulses		✓	
16	GENITAL	MALE	Penis/Testis/Scrotum epididymis/ Varicocele/ Scars/ Discharge/ Circumcised/ Piercing	✓	
		FEMALE	Vulva/Vagina/ Cervix/ Uterus/ Adnexae/ Rectocele/ Bartholini gland/ Urethra/ Discharge		
17	EXTREMITIES	Deformity/Clubbing/Cyanosis/Edema/Nail/ Peripheral pulses/ Calf tenderness/Joints for swelling/ ROM		✓	
18	JOINTS	ROM/ Swelling / Inflammation /Deformity		✓	
19	SKIN	Color/Birthmark/Scars/ Tattoos /Texture/Rash/ Eczema / ulcers/Piercing		✓	
20	NEUROLOGICAL	Reflexes/Cranial nerve/Tremor/Paralysis/Motoric/ Sensor (touch,prick,vibrate)/ Coordination/ Romberg		✓	Romberg Test : Negative
21	MUSCULAR SYSTEM	Strength/Wasting/Development		✓	
22	RECTAL EXAM.	Sphincter tonus/ Hemorrhoids/ Fissure/ Masses /Prostate		✓	

SUPPORTIVE INVESTIGATIONS

I. VISION

Vision	Unaided		With Spectacles		Depth Perception	Colour Blindness		
	Left	Right	Left	Right				
Distant	20/40	20/40	-	-		✓	Normal	
Near	20/30	20/30	-	-				Red – Green Absent
Visual fields (Normal > 70°)			Left	85°	Right	85°		Colour Blind

II. LABORATORIUM SUMMARY

See attached result

	Normal	COMMENT : SGOT 64 U/L (Meningkat), SGPT 50 U/L (Meningkat), Asam Urat 7,4 mg/dL (Meningkat).
✓	Abnormal	

III. CHEST X-RAY

See attached result

Pneumoconiosis	Yes	No ✓
If Yes – ILO Classification		
Evidence of TB	Yes	No ✓
Other Abnormalities		
COMMENT	Foto Thorax Normal	

IV. ECG (Optional for over 35 years of age)

See attached result

Normal ✓	Abnormal	(specify) : Normal Sinus Rhythm
----------	----------	---------------------------------

V. TREADMILL (Optional for over 35 years of age)

See attached result

Normal	Abnormal	(specify) :
--------	----------	-------------

VI. SPIROMETRY (Optional for dust exposure, respiratory chronic disease,)

See attached result

Test	Observed	Predicted	% Prediction	
VC				%
FVC				%
FEV 1				%
FEV/FVC				%

VII. AUDIOMETRY (Optional for noise exposure, previous hearing problem,)

See attached result

CONCLUSION		Change since last audiometric examination	Yes
	Normal	If Yes, what change :	No
	Abnormal	Recommended Action:	
		Refer to safety department:	<input type="checkbox"/> Yes / <input type="checkbox"/> No

Nomor Lab.
(Lab. Number) : 7819 /GMI-MCU/X/2022

Data Pasien (Patient Detail)

Nama (Name) : TONY.S,Tn / Laki-Laki **Umur** (Age) : 46 Tahun (Years old)
Pekerjaan (Job Position) : ADMINISTRATOR **Dokter** (Doctor) : Dr. Hendra AZ
Perusahaan (Company) : PT. INSPEKTINDO SINERGI PERSADA **Tgl Pemeriksaan** (Date of Analysis) : 25 Oktober 2022

PEMERIKSAAN / Examination	HASIL / Result	NILAI RUJUKAN / Reference Value	SATUAN
HEMATOLOGI			
HEMATOLOGI RUTIN			
Hemoglobine (Hgb)	14,1	Laki-laki dewasa : 13,0-18,0 Perempuan dewasa : 12,0-16,0	g/dL
Hematocrit (Hct)	41,1	Laki-laki dewasa : 40,0 - 50,0 Perempuan dewasa : 35,0 - 45,0	%
Erythrocyt (RBC)	5,3	Laki-laki dewasa : 4,4-5,6 Perempuan dewasa : 3,8-5,5	10 ⁶ sel/mm ³
Leucocyt (WBC)	6,5	Dewasa : 4,0 - 10,0	10 ³ /μL
Differential Count			
Basophile	0	0 - 2	%
Eosinophile	2,2	0 - 3	%
Neutrofil	51,2	50 - 70	%
Lymphocyte	39,8	20 - 40	%
Monocyte	6,8	3 - 12	%
MCV	80	80 - 100	fL
MCH	27	27 - 34	pg/cell
MCHC	35	32 - 36	g/dL
RDW- CV	13,3	11 - 16	%
RDW-SD	37,9	35 - 56	fL
Thrombocyt	257	140 - 440	10 ³ /mm ³
KIMIA KLINIK			
METABOLISME GLUKOSA/DIABETES			
Glucose Fasting	75	Normal : 70 - 110	mg/dL
PROFIL LEMAK			
Cholesterol total	160	Yang diinginkan : < 200 Batas tinggi : 200 - 240 Tinggi : >= 240	mg/dL
Triglycerides	108	Normal : < 150 Batas tinggi : 150 - 199 Tinggi : 200 - 499 Sangat tinggi : >= 500	mg/dL

Nomor Lab.
(Lab. Number) : 7819 /GMI-MCU/X/2022

Data Pasien (Patient Detail)

Nama (Name) : TONY.S,Tn / Laki-Laki **Umur** (Age) : 46 Tahun (Years old)
Pekerjaan (Job Position) : ADMINISTRATOR **Dokter** (Doctor) : Dr. Hendra AZ
Perusahaan (Company) : PT. INSPEKTINDO SINERGI PERSADA **Tgl Pemeriksaan** (Date of Analysis) : 25 Oktober 2022

PEMERIKSAAN / Examination	HASIL / Result	NILAI RUJUKAN / Reference Value	SATUAN
HDL Kolesterol	57	Rendah : < 40 Tinggi : >= 60	mg/dL
LDL Kolesterol	81	Optimal : < 100 Mendekati optimal : 100 - 129 Batas tinggi : 130 - 159 Tinggi : 160 - 189 Sangat tinggi : > 190	mg/dL
Rasio LDL/HDL	1,4	CARDIO RISK INDEX (CRI) < 3 : Low risk 3 - 5 : Moderate risk > 5 : High risk	
FUNGSI HATI			
SGOT / AST	64	0 - 37	U/L
SGPT / ALT	50	0 - 40	U/L
FUNGSI GINJAL			
Uric Acid	7,4	Laki-laki dewasa : 3,5 - 7,2 Perempuan dewasa : 2,6 - 6,0	mg/dL
Creatinine	1,0	0,8 - 1,4	mg/dL
Ureum	23	10 - 50	mg/dL
URINALISA			
MAKROSKOPIS URIN			
Warna	Kuning		
Kejernihan	Jernih		
KIMIA			
Berat jenis	1,025	Normal : 1,003 - 1,035	
pH	6,5	Normal : 4,5 - 8	
Protein	Negatif	Normal : < 7,5 (Negatif)	mg/dL
Glucose	Negatif	Normal : < 0,018 (Negatif)	mg/dL
Leukosit esterase	Negatif	Normal : < 9 (Negatif)	Leu/ μ L
Ketone	Negatif	Normal : < 2,5 (Negatif)	mg/dL

Nomor Lab.
(Lab. Number) : 7819 /GMI-MCU/X/2022

Data Pasien (Patient Detail)

Nama
(Name) : TONY.S,Tn / Laki-Laki **Umur**
(Age) : 46 Tahun
(Years old)

Pekerjaan
(Job Position) : ADMINISTRATOR **Dokter**
(Doctor) : Dr. Hendra AZ

Perusahaan
(Company) : PT. INSPEKTINDO SINERGI PERSADA **Tgl Pemeriksaan**
(Date of Analysis) : 25 Oktober 2022

PEMERIKSAAN / Examination	HASIL / Result	NILAI RUJUKAN / Reference Value	SATUAN
Urobilin	Negatif	Normal : < 0,2 (Negatif)	mg/dL
Bilirubin	Negatif	Normal : < 0,4 (Negatif)	mg/dL
Nitrite	Negatif	Normal : < 0,05 (Negatif)	mg/dL
Blood	Negatif	Normal : 1< 0,018 (Negatif)	mg/dL

Tanggal pengambilan sampel : 25 Oktober 2022

Penanggung Jawab Laboratorium,



Dr. Hendra Agus Z



Laboratorium
GRAND Medica

Analisis Laboratorium



Syamsiar Am. Ak

25-10-2022 08:16:38

ID : 7819
Name : Toni
Age : 46 Years
Department: PT. Inspektindo

Gender : Male

HR	: 79	BPM
P Dur	: 105	ms
PR int	: 188	ms
QRS Dur	: 102	ms
QT/QTc int	: 382/439	ms
P/QRS/T axis	: 1/56/30	°
RV5/SV1 amp	: 1.47/6/2.138	mV
RV5+SV1 amp	: 3.614	mV
RV6/SV2 amp	: 0.991/0.445	mV

Technician : Rentivia, A, A.Md.Kep
Report Confirmed by:

Diagnosis Information:
800: Sinus Rhythm
Normal ECG

NSR

dr. **ACHMAD YUSRI, SpJP**
Spesialis Jantung Dan Pembuluh Darah

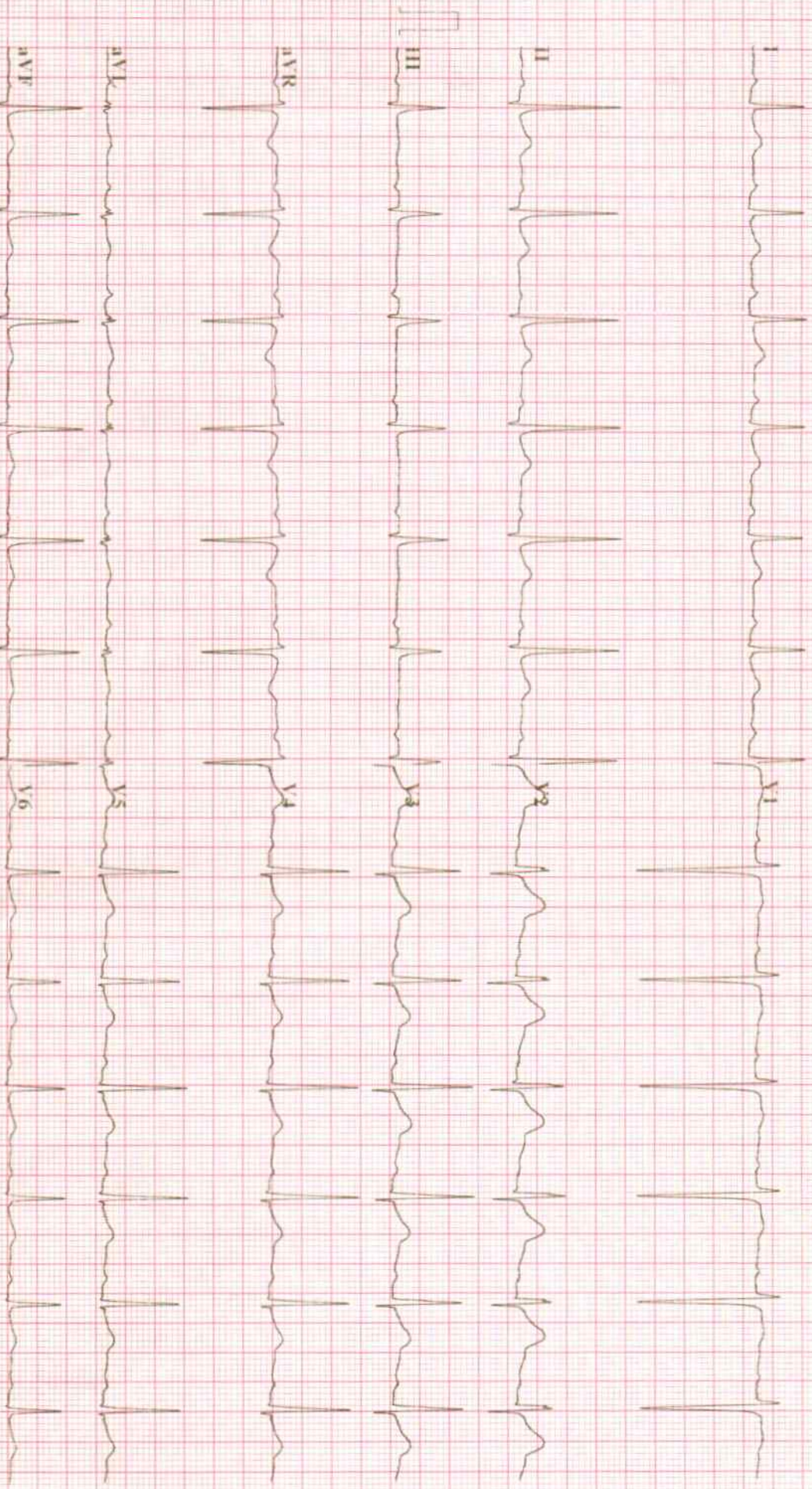

ID Number **07819.25.10.2022**
(Patient Number)

Nomor Film **1**
(Film Number)

Patient Data (Patient Detail)

Nama **TONY SETIAWAN, Tn.**
(Name)

Perusahaan **PT. INSPEKTINDO SINERGI**
(Company)

Umur **46 Tahun (Years old)**
(Age)

Pekerjaan **Administrator**
(Occupation)

Jenis Kelamin **Male**
(Gender)

Tgl Pemeriksaan **25 Oktober 2022**
(Date of Analysis)

Rincian Pemeriksaan (Examination Detail)

Jenis Pemeriksaan : Thorax
(Type of Examination)

Posisi Penyinaran : PA
(Exposure Position)

Kondisi Penyinaran : kV : 57
(Exposure Condition) mAs : 4

Interpretasi Foto Thorak oleh Spesialis Radiologi
(Chest X-ray Interpretation by the Radiologist)

Penjelasan Keadaan Abnormal
(Comment on Abnormalities)

- Kelainan Tulang dan/atau Jaringan Lunak?
(Skeleton and/or Soft Tissue Abnormalities)
- Kelainan Bayangan Jantung?
(Abnormal heart shadows)
- Kelainan Hilus dan/atau Kelenjar Limfa?
(Abnormal hilar and/or lymphatic gland)
- Kelainan Diafragma dan Sudut Costophrenic?
(Abnormal Diaphragms and Costophrenic angles)
- Kelainan Paru-paru?
(Abnormal Lung Fields)
- Gambaran Lainnya dari Lesi TBC?
(Any evidence of tubercular lesions)
- Gambaran Abnormal Lainnya?
(Detail of Other Abnormalities)

No Yes →

No Yes →

No Yes →

No Yes →

No Yes →

No Yes →

No Yes →

Kesimpulan Spesialis Radiologi (Radiologist Conclusion)

Foto Thorax Abnormal

dr. ABDUL HARIS, Sp.Rad
Spesialis Radiologi

Grand Medica Indonesia

Allengers
Passion for excellence