

PERSONAL DATA

No. MCU : 8914/GMI-MCU/XII/2022
No. Badge : -
N a m a : **UJAINI**
U m u r : 35 tahun
Perusahaan : **PT. INSPEKTINDO SINERGI PERSADA**
Jabatan : **Operator**
Tgl Pemeriksaan : **27 Desember 2022**
Alamat : *Jl. Raden Sukma RT 18*

HASIL PEMERIKSAAN KESEHATAN TAHUN 2022

MCU ID	8914/GMI-MCU/XII/2022	Periodic
Nama	: UJAINI	Umur : 35 tahun
Perusahaan	: PT. INSPEKTINDO SINERGI PERSADA	Posisi : Operator
		No. Badge : -
		Jabatan Tambahan : -

Berikut adalah kesimpulan hasil pemeriksaan medical check up yang telah dilaksanakan pada tanggal : 27/12/2022

TEMUAN :

- * Berat Badan = 88 Kg (Obesitas Grade 1), BMI = 30,09 ; BB Ideal = 52,63 - 73,10 Kg. LP = 95 cm (M : N ≤ 90 cm, F : N ≤ 80 cm).
- * Riwayat Kesehatan = Tidak ada masalah kesehatan. Merokok : TIDAK. Aktivitas Fisik : SEDANG.
- * Hazard di Tempat Kerja = N/A. Riwayat Kesehatan Keluarga = Tidak ada riwayat penyakit dalam keluarga.
- * Fisik = TD : 124/73 mmHg (Normal). Gigi : Missing (+). Kekuatan Otot Extremitas (5/5 ; 5/5). Romberg Test : Negative.
- * Fisik = Mata : VOD : 20/20 (Normal), VOS : 20/20 (Normal), Jaeger Test : J1, VD : 8-L/25, VF ODS : 85°(Normal). Test Buta Warna : Normal.
- * Lab = Hematology : Dalam batas normal. Urine : Dalam batas normal.
- * Lab Kimia Darah = Trigliserida : 173 mg/dL (Meningkat), Asam urat : 8,7 mg/dL (Tinggi), SGOT : 39 U/L (Meningkat), SGPT : 66 U/L (Meningkat).
- * Rekam Jantung (EKG) = Normal Sinus Rhythm. Treadmill Test = Negative Ischemic Response, 12 Mets. VO2 Max : 42,51 ml/kg/min.
- * Foto Thorax = Dalam batas normal. Spirometri = Dalam batas normal. Audiometri = Dalam batas normal.
- * USG Abdomen = Dalam batas normal. Skor Kardiovaskuler Jakarta = 0 → RISIKO RENDAH (CV10 < 10 %).

STATUS KESEHATAN :

KATEGORI KELAIKAN KERJA		DERAJAT KESEHATAN : P5
<input type="checkbox"/>	FIT / Laik Kerja (P1)	
<input checked="" type="checkbox"/>	Laik Kerja Dengan Catatan (P2-P5)	
<input type="checkbox"/>	Laik Kerja Dengan Penyesuaian dan atau Pembatasan Pekerjaan (P6)	
<input type="checkbox"/>	Tidak Laik untuk Bekerja (P7)	

Sebagai : Operator

Di : All Area - PHKT Onshore

MASA BERLAKU : Sementara 2 minggu 6 Bulan 1 Tahun

Tidak Perlu ditindak Lanjut Telah ditindak Lanjut Belum ditindak Lanjut

SARAN - SARAN :

1. Konsul ke dokter Spesialis Gizi Klinik untuk program menurunkan Berat Badan.
2. Konsul ke dokter perusahaan / Internist untuk evaluasi hasil Laboratorium.
3. Diet RENDAH LEMAK dan RENDAH PURIN. Batasi makan makanan berlemak, kacang-kacangan & Jeroan.
4. Gunakan waktu istirahat yang cukup, tidur 7-9 jam sehari.
5. Periksa ulang Lab Trigliserida, Asam Urat, SGOT & SGPT 1 bulan kemudian / setelah pengobatan.
6. OLAHRAGA secara teratur dan terukur untuk menjaga kesehatan JANTUNG dan KEBUGARAN tubuh.

Diterbitkan Tanggal	Nama Dokter	Tanda Tangan
31/12/2022	dr. Hendra Agus Z.	
Berlaku Sampai Tanggal	No. SKP : 5/4/AS.02.02/VI/2021	
14/01/2023		

Catatan :

Bila masih ada hal yang perlu diperjelas, mohon segera menghubungi dokter pemeriksa di 0542-7214552, 0852 4998 3158, 0821 5721 3030. Terima kasih atas kerjasamanya.

Mengetahui :

dr.

F_OH_019_Resume Evaluasi Kelaikan Kerja Kontraktor

IDENTITAS KARYAWAN		No. REG : 8914/GMI-MCU/XII/2022	
Nama Lengkap UJAINI	Tanggal Lahir (tgl-bln-thn) 03/04/1987	Jenis Kelamin <input checked="" type="checkbox"/> Laki-Laki <input type="checkbox"/> Perempuan	Lokasi Kerja All Area - PHKT
Nama Perusahaan PT. INSPEKTINDO SINERGI PERSADA	CFTW Procedure <input type="checkbox"/> Pre-Placement <input checked="" type="checkbox"/> Periodic <input type="checkbox"/> Return to Work <input type="checkbox"/> For Cause <input type="checkbox"/> Job Transfer		<input type="checkbox"/> Office <input checked="" type="checkbox"/> Onshore <input type="checkbox"/> Offshore
Posisi Utama : Operator			
<input type="checkbox"/> Sedentary Worker	<input type="checkbox"/> Non Sedentary Worker	<input checked="" type="checkbox"/> Onshore Oil & Gas Worker	<input type="checkbox"/> Offshore Oil & Gas Worker
<input type="checkbox"/> Sekuriti	<input type="checkbox"/> Fire Emergency Responder Team	<input type="checkbox"/> Driver Mobil Penumpang	<input type="checkbox"/> Operator Alat Berat
<input type="checkbox"/> Penyelam / Diver	<input type="checkbox"/> Kru Kapal	<input type="checkbox"/> Pilot	<input type="checkbox"/> Food Handler
<input type="checkbox"/> Tenaga Kesehatan	<input type="checkbox"/> Petugas Sampling / Laboratorium	<input type="checkbox"/> Awak Mobil Tangki	
Posisi Tambahan : -			

REKOMENDASI CONTRACTOR FITNESS TO WORK

Tanggal MCU : 27/12/2022	Masa Berlaku : <input checked="" type="checkbox"/> Sementara 2 minggu	<input type="checkbox"/> 6 Bulan <input type="checkbox"/> 1 Tahun
Kategori Kelaikan Kerja :		Expired : 14/01/2023
<input type="checkbox"/> A. Laik Kerja (P1) <input checked="" type="checkbox"/> B. Laik Kerja Dengan Catatan (P2-P5) <input type="checkbox"/> C. Laik Kerja Dengan Penyesuaian dan atau Pembatasan Pekerjaan (P6) <input type="checkbox"/> D. Tidak Laik untuk Bekerja (P7)		
Derajat Kesehatan : P1 <input type="checkbox"/> P2 <input type="checkbox"/> P3 <input type="checkbox"/> P4 <input type="checkbox"/> P5 <input checked="" type="checkbox"/> P6 <input type="checkbox"/> P7 <input type="checkbox"/> <input type="checkbox"/> Tidak Perlu ditindak lanjut <input type="checkbox"/> Telah ditindak lanjut <input checked="" type="checkbox"/> Belum ditindak lanjut		
Catatan / Penyesuaian / Pembatasan / Rekomendasi * Konsul ke dokter Spesialis Gizi Klinik untuk program menurunkan Berat Badan. * Konsul ke dokter perusahaan / Internist untuk evaluasi hasil Laboratorium. * Diet RENDAH LEMAK dan RENDAH PURIN. Batasi makan makanan bertemak, kacang-kacangan & Jeroan. * Periksa ulang Lab Trigliserida, Asam Urat, SGOT & SGPT 1 bulan kemudian / setelah pengobatan.		
Nama Dokter Pemeriksa	Tanda Tangan	Tanggal (tgl-bln-thn)
dr. Hendra Agus Z. No. SKP : 5/4/AS.02.02/V/2021		31/12/2022
Nama Rumah Sakit / Klinik	Alamat & Nomor Telepon Rumah Sakit / Klinik	
GRAND MEDICA CLINIC	Jl. Marsma R. Iswahyudi No. 19 RT 08, Gunung Bakaran Balikpapan, KALTIM. Telp. : 0542-7214552, 0821 5721 3030, 0852 4998 3158. Fax : 0542-7214553. Email : grandmedica@gmail.com	

Harus dilakukan verifikasi CFTW oleh Health PHKT untuk :

- Pekerja dengan kategori pekerjaan risiko tinggi yaitu : Tenaga Sekuriti, Fireman, bekerja diketinggian, (working at height), bekerja di ruang terbatas (Confined Space), Awak Mobil Tanki (AMT), Operator Alat Berat, Driver Mobil Penumpang dan Penyelam / Teknik Bawah Air (TBA).
- Penjamah Makanan (Food Handler) dan Tenaga Medis (Health Care Worker)

Persetujuan Health PHKT (gunakan huruf cetak)	Tanda Tangan	Tanggal (bb/hh/tttt)
..... / .. / ..

PEMERIKSAAN GIGI MULUT

Reg. : 8914/GMI-MCU/XII/2022 Umur : 35 tahun
 Nama : **UJAINI** Perusahaan : **PT. INSPEKTINDO SINERGI PERSADA**
 Jenis Kelamin : Laki-laki Pekerjaan : Operator
 Tgl. Pemeriksaan : 27/12/2022

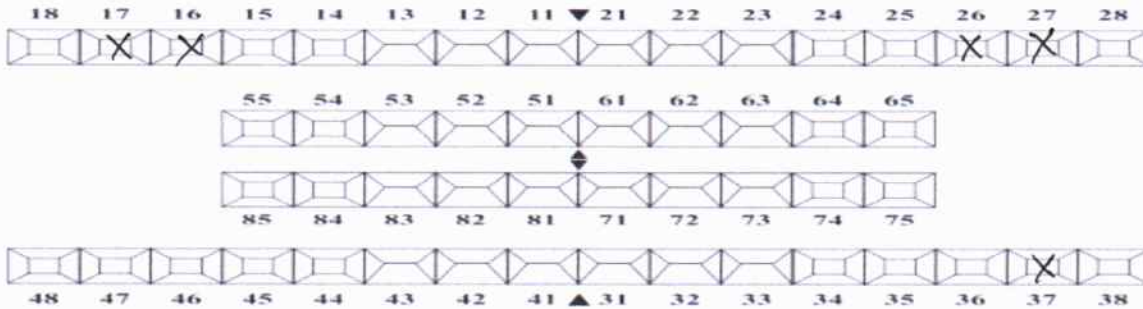

- | | | | |
|------------------------------------|--|--------------------------|-------------------------|
| O: Caries/gigi berlubang | U: periodontal disease/ Kel. Periodontal | Δ : Jacket crown/Mahkota | M: Mobility/gigi goyang |
| X: missing teeth/gigit tidak ada | A: Abrasi | D: dummy/Potic | Al: Anomali |
| o: Impacted/gigi belum erupsi | R: Ressasi | J: Bridge/Jembatan | At: Atrisi |
| V: radix/sisa akar | *: Filling/Tumpatan | P: protesa/gigi palsu | Abf: Anfraksi |
| Z: malposition/kelainan letak gigi | +: Inlay, onlay | Y: Dowel/gigi pasak | ED: ecupsio Difficilis |
| | | | Disc: Discolounsasi |

- 1. Kesehatan mulut : Fair
- 2. Gums / Gusi : Normal
- 3. Hyperdontia : Tidak
- 4. Caries / Gigi Berlubang : Tidak
- 5. Radiks/ sisa akar : Tidak
- 6. Abrasi : Tidak
- 7. Karang gigi : Tidak
- 8. Perlu pembersihan karang gigi : Tidak
- 9. Pro Konservasi : Tidak
- 10. Pro Ekstraksi : Tidak
- 11. Missing / Gigi tidak ada : Ya
- 12. Filling / Tumpatan : Tidak
- 13. Saran : : Jaga Kesehatan gigi & mulut.



drg. Ajeng Narita Caustina

Patient Data

ID Number	: 8914/GMI-MCU/XII/2022	Company	: PT. INSPEKTINDO SINERGI PERSADA
Name	: UJAINI	Occupation	: Operator
Gender	: Laki-laki	Test Date	: 27/12/2022
DOB / Age	: 03/04/1987 / 35 Y.O.	BMI	: 30,09
Height (cm)	: 171	Weight (kg)	: 88

Jakarta Cardiovascular Risk Table

Risk Factor	Score	Result	Point
Sex	Female	Male	1
	Male		
Age	25-34	35	-3
	35-39		
	40-44		
	45-49		
	50-54		
	55-59		
	60-64		
	65-69		
Blood Pressure	Normal	124/73	0
	High Normal		
	Grade 1 Hypertension		
	Grade 2 Hypertension		
	Grade 3 Hypertension		
BMI (Kg/m2)	13,79 - 25,99	30,09	2
	26,00 - 29,99		
	30,00 - 35,58		
Smoke	Never	Never	0
	Ex Smoker		
	Smoker		
Diabetes Mellitus	No	Tidak DM	0
	Yes		
Physical Exercise/Activity	No	Medium	0
	Low		
	Medium		
	High		
Total Point			0

Determine the 10-year CVD risk (%)

Total Points	10-year CVD risk (%)
-4	Low Risk 1
-3	Low Risk 2,6
-2	Low Risk 4,2
-1	Low Risk 5,8
0	Low Risk 7,4
1	Low Risk 9
2	Moderate Risk 10,0
3	Moderate Risk 13,1
4	Moderate Risk 17,2
5	High Risk 20,0
6	High Risk 21,2
7	High Risk 22,5
8	High Risk 23,7
9	High Risk 25
10	High Risk 26,2
11	High Risk 27,5
12	High Risk 28,7
13	High Risk >30

Result

Estimated 10-year CVD Risk

7,4%

Risk Category

Low Risk

Advice

Patients with **HIGH RISK** scores should be counseled aggressively about social factors contributing to their risk (smoking, exercise, weight, diet, etc) and also managed with blood pressure and lipid evaluation.

References

Kusmana. Dede. *The Jakarta Cardiovascular Score, A Modified Framingham Score, Is A Simple Method For Cardiovascular Risk Stratification In Developing Countries. 21st Scientific Meeting of the International Society of Hypertension, 2006; 201.*

F_OH_018_Formulir Evaluasi Contractor Fitness To Work

Prosedur CFTW: Pre-Placement Periodic Return to Work For Cause Job Transfer

BAGIAN A. Identitas Karyawan (diisi dengan lengkap oleh karyawan)		
Nama Lengkap UJAINI	Tanggal Lahir (tgl - bln - thn) 03.04.1987	Jenis Kelamin <input checked="" type="checkbox"/> Laki-laki <input type="checkbox"/> Perempuan
Pekerjaan (Job Title) OPERATOR	Nama Perusahaan PT. INSPERTINDO SINERGI	Lokasi Kerja <input checked="" type="checkbox"/> Office <input type="checkbox"/> Offshore
Alamat Rumah Jl. RADEN SUKMA RT 18	Nomor Telepon / HP 085246695669	Tanggal Pemeriksaan (tgl - bln - thn) 27 Dec 2022

BAGIAN B. Riwayat Kesehatan Karyawan (diisi dengan benar oleh karyawan dan dituntun oleh petugas kesehatan)										
Riwayat Penyakit Dahulu, apakah Anda pernah atau sedang mengalami: T = Tidak, Y = Ya										
	T	Y		T	Y		T	Y		
1.	<input checked="" type="checkbox"/>	<input type="checkbox"/>	13.	Rasa lelah yang berlebihan tanpa alasan	<input checked="" type="checkbox"/>	<input type="checkbox"/>	25.	Sakit atau cedera leher dan atau tulang belakang	<input checked="" type="checkbox"/>	<input type="checkbox"/>
2.	<input checked="" type="checkbox"/>	<input type="checkbox"/>	14.	Penyakit atau kelaian jantung Palpitasi/jantung berdebar Nyeri/rasa tertekan atau terbakar pada dada	<input checked="" type="checkbox"/>	<input type="checkbox"/>	26.	Patah tulang, terkilir, dislokasi, amputasi	<input checked="" type="checkbox"/>	<input type="checkbox"/>
3.	<input checked="" type="checkbox"/>	<input type="checkbox"/>	15.	Anemia/kurang darah	<input checked="" type="checkbox"/>	<input type="checkbox"/>	27.	Nyeri sendi, rematik	<input checked="" type="checkbox"/>	<input type="checkbox"/>
4.	<input checked="" type="checkbox"/>	<input type="checkbox"/>	16.	Penyakit maag atau gangguan pencernaan	<input checked="" type="checkbox"/>	<input type="checkbox"/>	28.	Menggunakan alat bantu gerak/protesa	<input checked="" type="checkbox"/>	<input type="checkbox"/>
5.	<input checked="" type="checkbox"/>	<input type="checkbox"/>	17.	Hepatitis (sakit kuning)	<input checked="" type="checkbox"/>	<input type="checkbox"/>	29.	Masalah otot dan syaraf	<input checked="" type="checkbox"/>	<input type="checkbox"/>
6.	<input checked="" type="checkbox"/>	<input type="checkbox"/>	18.	Penurunan berat badan yang berlebih	<input checked="" type="checkbox"/>	<input type="checkbox"/>	30.	Mati rasa, kesemutan, gemetar atau kejang	<input checked="" type="checkbox"/>	<input type="checkbox"/>
7.	<input checked="" type="checkbox"/>	<input type="checkbox"/>	19.	Benjolan pada pembuluh getah bening (leher, ketiak dan pangkal paha)	<input checked="" type="checkbox"/>	<input type="checkbox"/>	31.	Menggunakan obat-obatan rutin baik yang diresepkan dokter maupun tidak	<input checked="" type="checkbox"/>	<input type="checkbox"/>
8.	<input checked="" type="checkbox"/>	<input type="checkbox"/>	20.	TBC	<input checked="" type="checkbox"/>	<input type="checkbox"/>	32.	Ruam kulit	<input checked="" type="checkbox"/>	<input type="checkbox"/>
9.	<input checked="" type="checkbox"/>	<input type="checkbox"/>	21.	Buang air besar berwarna gelap/hitam	<input checked="" type="checkbox"/>	<input type="checkbox"/>	33.	Pernah operasi	<input checked="" type="checkbox"/>	<input type="checkbox"/>
10.	<input checked="" type="checkbox"/>	<input type="checkbox"/>	22.	Gangguan system perkemihan: ginjal, kantung kemih	<input checked="" type="checkbox"/>	<input type="checkbox"/>	34.	Masalah emosi, sering gugup, depresi, fobia atau gangguan kejiwaan lain	<input checked="" type="checkbox"/>	<input type="checkbox"/>
11.	<input checked="" type="checkbox"/>	<input type="checkbox"/>	23.	Hernia/burut/usus turun	<input checked="" type="checkbox"/>	<input type="checkbox"/>	35.	Mengonsumsi alkohol	<input checked="" type="checkbox"/>	<input type="checkbox"/>
12.	<input checked="" type="checkbox"/>	<input type="checkbox"/>	24.	Alergi	<input checked="" type="checkbox"/>	<input type="checkbox"/>	36.	Menggunakan narkoba	<input checked="" type="checkbox"/>	<input type="checkbox"/>

Jelaskan untuk setiap jawaban Ya: _____

Anda Merokok? <input type="checkbox"/> Ya (saat ini merokok atau berhenti merokok ≤ 2 tahun) <input type="checkbox"/> Mantan/bekas (jika berhenti merokok > 2 tahun, tetapi ≤ 10 tahun) <input checked="" type="checkbox"/> Tidak (tidak pernah merokok atau telah berhenti merokok > 10 tahun)	Aktivitas fisik anda? <input type="checkbox"/> Ringan <input checked="" type="checkbox"/> Sedang <input type="checkbox"/> Berat
---	---

Hazard di tempat kerja: Bising Getaran Benzene Radiasi Bahan Kimia: Lainnya:



Obat-obatan yang dikonsumsi saat ini: _____

Apakah ada orangtua dan/atau saudara kandung yang meninggal sebelum usia 60 tahun karena penyakit jantung pembuluh darah (misal: serangan jantung, stroke, darah tinggi, dll)	<input type="checkbox"/> Ya <input checked="" type="checkbox"/> Tidak Bila Ya, jelaskan usia berapa & sakit apa: _____
---	---

Riwayat Perawatan di RS: _____

Tanda Tangan Karyawan 	Tanggal (tgl - bln - thn) 03.04.2022
---------------------------	--

Lampiran 3 - B8-002/PHI80410/2022-S9

BAGIAN C. Pemeriksaan (diisi oleh Petugas Kesehatan)												
ANTROPOMETRI & TANDA-TANDA VITAL												
TINGGI BADAN	BERAT BADAN	IMT	LINGKAR PERUT	TEKANAN DARAH	DENYUT NADI 70 x/mt							
171 cm	88 kg	30,1	95 cm	124 / 73 mmHg	<input checked="" type="checkbox"/> Teratur <input type="checkbox"/> Tidak Teratur							
SKOR KARDIOVASKULAR JAKARTA (SKJ) :												
<input checked="" type="checkbox"/> Rendah (≤ 1) <input type="checkbox"/> Sedang (2-4) <input type="checkbox"/> Tinggi (≥ 5)												
PEMERIKSAAN EKG				PEMERIKSAAN TREADMILL								
HASIL : <input checked="" type="checkbox"/> Normal <input type="checkbox"/> Tidak Normal Jelaskan : Sinus Rhythm				Dilakukan pada usia > 35 thn atau ≤ 35 dengan Skor Kardiovaskuler Jakarta (SKJ) kategori Risiko tinggi (≥ 5). HASIL : <input checked="" type="checkbox"/> Negatif <input type="checkbox"/> Positif <input type="checkbox"/> Lainnya Catatan :								
PEMERIKSAAN VO2 MAX, (Operations Technician, Fire Team/Rescue, Driver, Diver, Offshore, Users of Breathing Apparatus Set, Electrician, Crane Operator, Security, High Altitude, Welder, Health Worker)												
Hasil VO2 Max : 42,51 mls/kg/min Catatan :				Fireman : Target VO2 Max : 39 - 42 mls/kg/min Sekuriti : Target VO2 Max : 34 - 42 mls/kg/min								
PEMERIKSAAN FOTO RONTGEN DADA												
Hasil : <input checked="" type="checkbox"/> Normal <input type="checkbox"/> Tidak Normal, jelaskan :												
PEMERIKSAAN SPIROMETRI												
<ul style="list-style-type: none"> Pemeriksaan dilakukan ketika tidak sedang dalam kondisi flu/pilek Fit to Work Fireman jika hasil Spirometri FEV1 dan FVC < 80% harus dievaluasi dengan perhitungan LLN Pneumobile Indonesia* <input checked="" type="checkbox"/> Tidak menderita TB				Hasil Pemeriksaan <table border="1"> <thead> <tr> <th>FEV1</th> <th>FVC</th> <th>Rasio FEV1/FVC</th> </tr> </thead> <tbody> <tr> <td>89%</td> <td>93%</td> <td>95%</td> </tr> </tbody> </table> Kesimpulan : <input checked="" type="checkbox"/> Normal <input type="checkbox"/> Tidak Normal:			FEV1	FVC	Rasio FEV1/FVC	89%	93%	95%
FEV1	FVC	Rasio FEV1/FVC										
89%	93%	95%										
Catatan : Hasil Evaluasi LLN :												
Nama Pemeriksa		Tanda Tangan Pemeriksa		Tanggal Pemeriksaan								
Sri Handayani, A.Md. Kep				27/12/2022								
PEMERIKSAAN MATA												
Standard:												
<ul style="list-style-type: none"> Minimal visus 20/40 untuk Driver dengan atau tanpa kaca koreksi untuk setiap mata Lapangan pandang horizontal minimal 70° pada masing-masing mata UNTUK Driver dan Crane Operator Dapat mengenali atau membedakan warna lampu pengatur lalu lintas (Merah, Kuning dan Hijau) Buta satu mata TIDAK qualified untuk mengemudi Kaca mata untuk koreksi agar disebutkan di dalam <i>Medical Clearance</i> 												
	Tanpa Koreksi			Dengan Koreksi			Tes Buta Warna <input checked="" type="checkbox"/> Normal <input type="checkbox"/> Buta warna Total <input type="checkbox"/> Buta Warna Sebagian	Lapang Pandang Kanan : 85° Kiri : 85° Visual Dept B-L/25				
	Kedua Mata	Mata Kanan	Mata Kiri	Kedua Mata	Mata Kanan	Mata Kiri						
Jarak Jauh	20/20 6/	20/20 6/	20/20 6/	6/	6/	6/						
Jarak Dekat	J# J1	J#	J#	J#	J#	J#						
Kesimpulan : <input checked="" type="checkbox"/> Normal <input type="checkbox"/> Pakai Kacamata <input checked="" type="checkbox"/> Tidak Pakai Kacamata <input type="checkbox"/> Tidak Normal (jelaskan)												
Catatan :												
Nama Pemeriksa		Tanda Tangan Pemeriksa		Tanggal Pemeriksaan								
Sri Handayani, A.Md. Kep				27/12/2022								

Lampiran 3 - B8-002/PHI80410/2022-S9

PEMERIKSAAN TELINGA (Audiometri/Tes berbisik)															
Standar:															
<ul style="list-style-type: none"> Dapat mendengar suara bisikan dari jarak > 1.65 meter dengan atau tanpa alat bantu dengar (hearing aid) ATAU Rata-rata penurunan pendengaran pada telinga yang terbaik < 40 dB dengan atau tanpa menggunakan alat bantu dengar 															
Menggunakan alat bantu dengar <input type="checkbox"/> Ya <input checked="" type="checkbox"/> Tidak															
Tes Berbisik	Telinga Kanan meter			Telinga Kir meter											
Audiometri (dB):															
Telinga Kiri				Telinga Kanan											
Hz	500	1000	2000	3000	4000	6000	8000	Hz	500	1000	2000	3000	4000	6000	8000
	20	20	20	25	25	25	25		15	15	20	20	15	15	15
Ambang dengar rata-rata		Telinga Kiri : 23,3 dB				Telinga Kanan : 18,3 dB									
Kesimpulan : <input checked="" type="checkbox"/> Normal <input type="checkbox"/> Tidak Normal, Jelaskan :															
Catatan : -															
Nama Pemeriksa			Tanda Tangan Pemeriksa			Tanggal Pemeriksaan									
Renti Apriyani, A.Md. Kep						27/12/2022									
PEMERIKSAAN LABORATORIUM															
Pemeriksaan		Hasil													
Panel Hitung Darah Lengkap :		<input checked="" type="checkbox"/> Normal		<input type="checkbox"/> Tidak Normal											
Hb, Eritrosit, Leukosit, Hitung Jenis, Hematokrit, Trombosit, LED, Red Cell, Indices (MCV, HCH, MCHC).															
Panel Kimia Darah :		<input type="checkbox"/> Normal		<input checked="" type="checkbox"/> Tidak Normal		Trigliserida : 173 mg/dL (Meningkat), Asam urat : 8,7 mg/dL (Tinggi), SGOT : 39 U/L (Meningkat), SGPT : 66 U/L (Meningkat).									
<ul style="list-style-type: none"> Profil Lipid : Total Kolesterol, HDL, LDL dan Trigliserida Fungsi Hati : Total Bilirubin, Gamma GT (GGT), Alkali Phosphatase (ALP), SGOT dan SGPT Fungsi Ginjal : Asam Urat, Ureum dan Kreatinin. Gula Darah Puasa & Gula Darah 2 jam setelah makan 															
Urine Analisa lengkap		<input checked="" type="checkbox"/> Normal		<input type="checkbox"/> Tidak Normal											
Kultur Feses (Khusus untuk Food Handler)		<input type="checkbox"/> Normal		<input type="checkbox"/> Tidak Normal											
USG Abdomen		<input checked="" type="checkbox"/> Normal		<input type="checkbox"/> Tidak Normal											
USG Breast		<input type="checkbox"/> Normal		<input type="checkbox"/> Tidak Normal											
PAP Smear (Married Women)		<input type="checkbox"/> Normal		<input type="checkbox"/> Tidak Normal											
BAGIAN D. Pemeriksaan Pemeriksaan Dokter															
Garis bawah setiap kelainan yang ditemukan. Jelaskan setiap temuan tersebut pada tempat yang telah disediakan. (Y=Ya, T= Tidak)															
No.	Bagian Tubuh/Sistem	Pemeriksaan		Y	T	Penjelasan									
1	Kepala	Ada tanda-tanda cedera?			<input checked="" type="checkbox"/>										
2	Mata	Pupil tidak normal, reaksi terhadap cahaya, akomodasi, gerakan mata, keseimbangan otot-otot mata, gerakan-gerakan ekstraokuler, Nystagmus, Exophthalmos, Retinopati, Katarak, Afakia, Glaucoma, Degenerasi Macular (kirim ke Spesialis jika diperlukan)			<input checked="" type="checkbox"/>										
3	Telinga	Pengerasan (scarring) membrane timpani, penyumbatan kanalis eksternal, perforasi membrane timpani			<input checked="" type="checkbox"/>										
4	Hidung, mulut dan tenggorokan	Deformitas (yang tidak dapat diperbaiki dan mengganggu proses menelan dan bernapas), gigi.		<input checked="" type="checkbox"/>		Gigi : Missing (+).									
5	Dada dan sistem pernapasan	Benjolan abnormal, kelaian dinding dada, laju pernapasan, suara pernapasan, wheezing, gangguan fungsi pernapasan, sianosis (Temuan yang abnormal mungkin memerlukan pemeriksaan tambahan seperti uji fungsi paru dan X-ray)			<input checked="" type="checkbox"/>										

Lampiran 3 - B8-002/PHI80410/2022-S9

6	Sistem jantung dan pembuluh darah	Murmur, suara tambahan, pembesaran jantung, pemakaian alat pacu jantung, defibrillator implant, pulse abnormal, suara (bruit) arterial, dan vena varikosis	✓	
7	Abdomen dan organ di dalamnya	Pembesaran hati, limpa, adanya massa, dan kelemahan dinding abdomen yang bermakna	✓	
8	Tulang belakang dan muskuloskeletal	Ada riwayat operasi, cedera, kelaianan bentuk, keterbatasan pergerakan (ROM), keaktifan anggota tubuh	✓	
9	Sistem perkemihan	Hernia	✓	
10	Ekstremitas (tangan dan kaki)	Kehilangan atau cacat : tungkai, kaki, jari kaki, tangan, jari tangan, kelainan bentuk, atrophy, kelemahan, kelumpuhan, clubbing, edema, hypotonic, insufisiensi cengkraman, insufisiensi mobilitas dan kekuatan tungkai	✓	Kekuatan Otot (5/5 ; 5/5)
		Mohon test kekuatan otot dan reflek bagi Driver, Operator Alat Berat, Operator Crane, Awak Mobil Tanki.		
11	Persyarafan	Gangguan : Keseimbangan, koordinasi, bicara, reflek tendon asimetris. Abnormal : Fungsi sensori/positional, ataksia/reflek patellar/Babinsky.	✓	Romberg Test : Negative
		Lakukan tes Romberg untuk pekerja di ketinggian, contoh : Scaffolder, Inspector Lifting.		
12	Kulit dan kelenjar getah bening	Dermatitis : Scabies, Eksim, jerawat, benjolan pada leher, ketiak, pangkal paha.	✓	
13	Tumor dan keganasan	Adanya benjolan yang tidak normal, kelainan yang mengarah ke keganasan.	✓	
14	Penampilan Umum	Bersih/kotor, rapi/tidak rapi.	✓	Bersih, Rapi.
15	Lainnya, jelaskan			

Khusus untuk Food Handler

16	Personal Hygiene	Penampilan kotor, kuku panjang, infeksi jamur, ada jerawat bernanah.	✓	
----	------------------	--	---	--

Komentar Dokter : (Jelaskan penemuan signifikanyang tertera di atas).

BAGIAN E. REKOMENDASI KELAIKAN KERJA

Derajat Kesehatan : P1 P2 P3 P4 P5 P6 P7

Tidak Perlu ditindak lanjut Telah ditindak lanjut Belum ditindak lanjut

Kategori Kelaikan Kerja :

- A. Laik Kerja (P1)
 B. Laik Kerja Dengan Catatan (P2-P5)
 C. Laik Kerja Dengan Penyesuaian Dan Atau Pembatasan Pekerjaan(P6)
 D. Tidak Laik untuk Bekerja (P7)

Masa Berlaku :

- Sementara 2 minggu
 6 Bulan
 1 Tahun

Catatan / Penyesuaian / Pembatasan / Rekomendasi

- * Konsul ke dokter Spesialis Gizi Klinik untuk program menurunkan Berat Badan.
- * Konsul ke dokter perusahaan / Internist untuk evaluasi hasil Laboratorium.
- * Diet RENDAH LEMAK dan RENDAH PURIN. Batasi makan makanan berlemak, kacang-kacangan & Jeroan.
- * Periksa ulang Lab Trigliserida, Asam Urat, SGOT & SGPT 1 bulan kemudian / setelah pengobatan.

Catatan :

- Harus menggunakan kacamata
 Harus menggunakan alat bantu dengar

Nama Dokter Pemeriksa

dr. Hendra Agus Z.
 No. SKP : 514/IAS.02.02/V/2021



Tanggal (tgl-bln-thn)

31/12/2022

Nama Rumah Sakit / Klinik

GRAND MEDICA CLINIC

Alamat Rumah Sakit / Klinik

Jl. Marsma R. Iswahyudi No. 19 RT 08, Gunung Bakaran
 Balikpapan, KALTIM.
 Telp. : 0542-7214552, 0821 5721 3030, 0852 4998 3158.
 Fax : 0542-7214553.

F_OH_021_Persetujuan Membuka Informasi Medis

Saya yang bertanda tangan di bawah ini:

Nama : UJANI 6409010301870002
Tanggal Lahir : 3 APRIL 1987
Pekerjaan : SWASTA
Perusahaan : PT INSPEKTINDO SIHOKA PERSAMA Nomor Pegawai : ISP 21271
Alamat : JL MADON SUKMA RT 18
Nomor Telepon : 0852 9665 5665

Dengan akal yang sehat dan tanpa paksaan dari pihak manapun, maka dengan ini saya memberikan kuasa kepada:

Rumah Sakit/Klinik : **GRAND MEDICA CLINIC**
Alamat : Jl. Marsma R. Iswahyudi No. 19 RT 08 Gn. Bakaran, Balikpapan.
Nomor Telepon : 0542-7214552

Untuk membuka informasi medis saya, yang meliputi informasi di bawah ini (bisa pilih lebih dari satu):

- Catatan medis lengkap Pemeriksaan laboratorium Pemeriksaan mata Pemeriksaan Fisik
 Spirometri / Audiometri Informasi penyakit/cedera Laporan X-Ray Audiogram
 EKG Lainnya (mohon dijelaskan) _____

Selanjutnya informasi tersebut dapat diberikan kepada pihak-pihak berikut:

Nama : UJANI Perusahaan/Instansi : PT ISP
Alamat : J. RADEN SUKMA RT 18 Nomor Telepon : _____

Nama : UJANI Perusahaan/Instansi : **PHKT**
Alamat : Jl. RADEN SUKMA RT 18 Nomor Telepon : _____

Untuk keperluan (mohon dijelaskan) : _____

Saya memahami kecuali saya menjelaskan secara spesifik informasi yang diungkapkan termasuk tapi tidak terbatas pada informasi riwayat, diagnosa dan atau pengobatan atas penyalahgunaan alkohol dan obat-obatan, penyakit yang berhubungan dengan mental/psikiatris dan atau penyakit menular, termasuk *Human Immunodeficiency Virus (HIV)* dan *Acquired Immune Deficiency Syndrome (AIDS)*.

Saya mengajukan permintaan salinan dari lembar persetujuan ini : Ya Tidak

Tanda Tangan 
Karyawan atau wakil yang sah

Tanggal 27 / 12 / 2022
(Tgl - Bln - Thn)

Tanda Tangan Saksi

Team Medical Check Up
Hubungan Dengan Pemberi Wewenang

Tanggal 27 / 12 / 2022
(Tgl - Bln - Thn)

Nomor Lab. : 8914 /GMI-MCU/XII/2022
(Lab. Number)

Data Pasien (Patient Detail)

Nama (Name) : UJAINI, Tn. / Laki-Laki **Umur** (Age) : 35 Tahun (Years old)
Pekerjaan (Job Position) : OPERATOR **Dokter** (Doctor) : Dr. Hendra AZ
Perusahaan (Company) : PT. INSPEKTINDO SINERGI PERSADA **Tgl Pemeriksaan** (Date of Analysis) : 27 Desember 2022

PEMERIKSAAN / Examination	HASIL / Result	NILAI RUJUKAN / Reference Value	SATUAN
HEMATOLOGI			
HEMATOLOGI RUTIN			
Hemoglobine (Hgb)	16,8	Laki-laki dewasa : 13,0-18,0 Perempuan dewasa : 12,0-16,0	g/dL
Hematocrit (Hct)	46,6	Laki-laki dewasa : 40,0 - 50,0 Perempuan dewasa : 35 ,0- 45,0	%
Erythrocyt (RBC)	5,2	Laki-laki dewasa : 4,4-5,6 Perempuan dewasa : 3,8-5,5	10 ⁶ sel/mm ³
Leucocyt (WBC)	10	Dewasa : 4,0 - 10,0	10 ³ /μL
Differential Count			
Basophile	0	0 - 2	%
Eosinophile	3,0	0 - 3	%
Neutrofil	65,3	50 - 70	%
Lymphocyte	28,2	20 - 40	%
Monocyte	3,5	3 - 12	%
MCV	88	80 - 100	fL
MCH	31	27 - 34	pg/cell
MCHC	36	32 - 36	g/dL
RDW- CV	12,1	11 - 16	%
RDW-SD	40,4	35 - 56	fL
Thrombocyt	255	140 - 440	10 ³ /mm ³
KIMIA KLINIK			
METABOLISME GLUKOSA/DIABETES			
Glucose Fasting	107	Normal : 70 - 110	mg/dL
Glucose 2h pp	139	Normal : < 140 Gangguan toleransi glukosa : 140 - 199 Diabetes melitus : > 200	mg/dL
PROFIL LEMAK			
Cholesterol total	185	Yang diinginkan : < 200 Batas tinggi : 200 - 240 Tinggi : >= 240	mg/dL

Nomor Lab. : 8914 /GMI-MCU/XII/2022
(Lab. Number)

Data Pasien (Patient Detail)

Nama (Name) : UJAINI, Tn. / Laki-Laki **Umur** (Age) : 35 Tahun (Years old)
Pekerjaan (Job Position) : OPERATOR **Dokter** (Doctor) : Dr. Hendra AZ
Perusahaan (Company) : PT. INSPEKTINDO SINERGI PERSADA **Tgl Pemeriksaan** (Date of Analysis) : 27 Desember 2022

PEMERIKSAAN / Examination	HASIL / Result	NILAI RUJUKAN / Reference Value	SATUAN
Triglycerides	173	Normal : < 150 Batas tinggi : 150 - 199 Tinggi : 200 - 499 Sangat tinggi : >= 500	mg/dL
HDL Cholesterol	58	Rendah : < 40 Tinggi : >= 60	mg/dL
LDL Cholesterol	92	Optimal : < 100 Mendekati optimal : 100 - 129 Batas tinggi : 130 - 159 Tinggi : 160 - 189 Sangat tinggi : > 190	mg/dL
Rasio LDL/HDL	1,6	CARDIO RISK INDEX (CRI) < 3 : Low risk 3 - 5 : Moderate risk > 5 : High risk	
FUNGSI HATI			
SGOT / AST	39	0 - 37	U/L
SGPT / ALT	66	0 - 40	U/L
Gamma GT	48	11 - 51	U/L
Alkaline phosphatase	83	40 - 129	U/L
Billirubin			
Bilirubine total	0,9	0,2 - 1,1	mg/dL
FUNGSI GINJAL			
Uric Acid	8,7	Laki-laki dewasa : 3,5 - 7,2 Perempuan dewasa : 2,6 - 6,0	mg/dL
Creatinine	1,4	0,8 - 1,4	mg/dL
Ureum	18	10 - 50	mg/dL
URINALISA			
MAKROSKOPIS URIN			
Warna		Kuning	
Kejernihan		Jernih	

Nomor Lab.
(Lab. Number) : 8914 /GMI-MCU/XII/2022

Data Pasien (Patient Detail)

Nama
(Name) : UJAINI, Tn. / Laki-Laki **Umur**
(Age) : 35 Tahun
(Years old)

Pekerjaan
(Job Position) : OPERATOR **Dokter**
(Doctor) : Dr. Hendra AZ

Perusahaan
(Company) : PT. INSPEKTINDO SINERGI PERSADA **Tgl Pemeriksaan**
(Date of Analysis) : 27 Desember 2022

PEMERIKSAAN / Examination	HASIL / Result	NILAI RUJUKAN / Reference Value	SATUAN
KIMIA			
Berat jenis	1,015	Normal : 1,003 - 1,035	
pH	6,5	Normal : 4,5 - 8	
Protein	Negatif	Normal : < 7,5 (Negatif)	mg/dL
Glucose	Negatif	Normal : < 0,018 (Negatif)	mg/dL
Leukosit esterase	Negatif	Normal : < 9 (Negatif)	Leu/ μ L
Ketone	Negatif	Normal : < 2,5 (Negatif)	mg/dL
Urobilin	Negatif	Normal : < 0,2 (Negatif)	mg/dL
Bilirubin	Negatif	Normal : < 0,4 (Negatif)	mg/dL
Nitrite	Negatif	Normal : < 0,05 (Negatif)	mg/dL
Blood	Negatif	Normal : 1< 0,018 (Negatif)	mg/dL
MIKROSKOPIS URIN			
Epithel	1-2		
WBC	1-3		
RBC	1-2		
Cast	Negatif		
Crystal	Negatif		
Bacterie	Negatif		
Others	Negatif		

Tanggal pengambilan sampel : 27 Desember 2022

Penanggung Jawab Laboratorium,



Analisis Laboratorium





Nomor Pasien
(Patient Number) : 8914

Pemeriksaan
Examination : **USG WHOLE ABDOMEN**

Data Pasien (Patient Detail)

Nama
(Name) : **UJAINI, TN**

Perusahaan
(Company) : **PT. INSPEKTINDO SINERGI PERSADA**

Umur
(Age) : **35** **Tahun**
(Years old)

Pekerjaan
(Occupation) : **OPERATOR**

Jenis Kelamin
(Gender) : **Laki-laki**

Tgl Pemeriksaan
(Date of Analysis) : **27/12/2022**

Interpretasi Foto oleh Spesialis Radiologi
(Interpretation by the Radiologist)

USG Abdomen:

Liver : *Bentuk , ukuran normal, echoparenkim normal, Bile duct & vascular normal*

GB : *Dinding normal, tidak tampak batu*

Pancreas : *Normal*

Lien : *normal*

Kidney dextra - sinistra : *Bentuk, ukuran dalam batas normal, tidak tampak batu maupun massa, sistem pelvocalyceal normal.*

Bladder : *Dinding normal, batu (-)*

Prostat : *normal*

Kesimpulan Spesialis Radiologi (Radiologist Conclusion)

Tidak tampak kelainan significans pada USG Abdomen ini.

(Radiologist signature)

dr. ABDUL HARIS, Sp.Rad

Spesialis Radiologi



Grand
MEDICA INDONESIA

mindray
ULTRASOUND



GRAND MEDICA
INDONESIA

Radiological Analysis
Radiological Examination

Nomor Pasien
(Patient Number) : **8914**

Tgl Pemeriksaan
(Date of Analysis) : **27/12/2022**

Pemeriksaan
Examination

Data Pasien (Patient Detail)

Nama
(Name) : **UJAINI, TN**

Umur
(Age) : **35** **Tahun**
(Years old)

Jenis Kelamin
(Gender) : **Laki-laki**

Perusahaan:
(Company)
Pekerjaan
(Occupation)

PT. INSPEKTINDO SINERGI PERSADA
OPERATOR

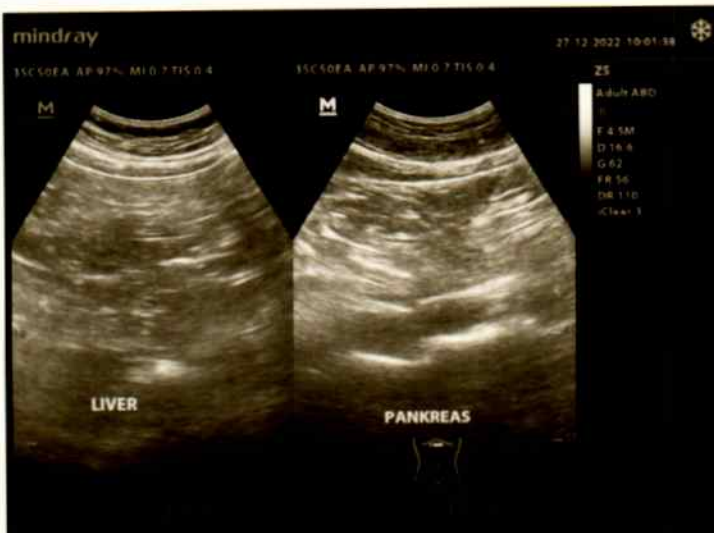
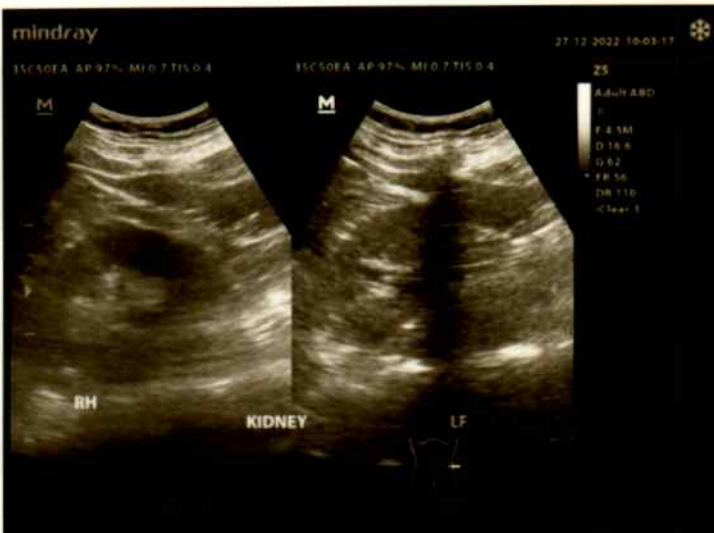
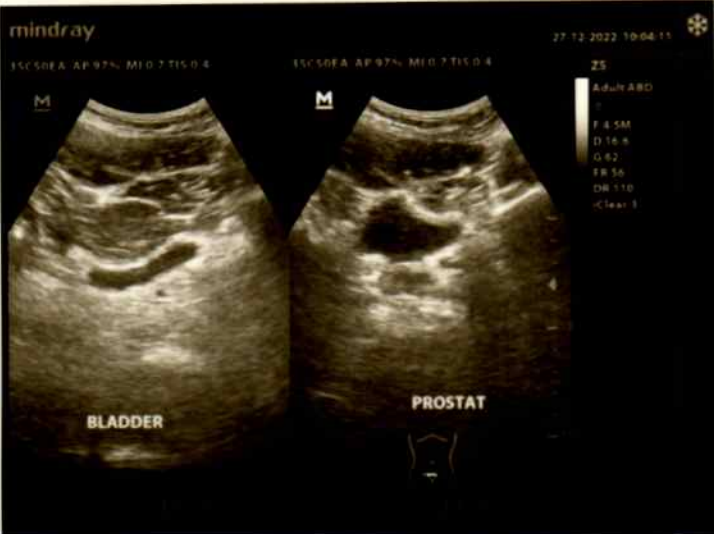

mindray
ULTRASOUND

ID Number **08914.27.12.2022**
(Patient Number)

 Nomor Film **1**
(Film Number)

Patient Data (Patient Detail)

 Nama **UJAINI, Tn.**
(Name)

 Perusahaan **PT. INSPEKTINDO SINERGI**
(Company) **PERSADA**

 Umur **35 Tahun (Years old)**
(Age)

 Pekerjaan **OPERATOR**
(Occupation)

 Jenis Kelamin **Male**
(Gender)

 Tgl Pemeriksaan **27 Desember 2022**
(Date of Analysis)

Rincian Pemeriksaan (Examination Detail)

 Jenis Pemeriksaan : Thorax
(Type of Examination)

 Posisi Penyinaran : PA
(Exposure Position)

 Kondisi Penyinaran : kV : 60
(Exposure Condition) mAs : 6

 Interpretasi Foto Thorak oleh Spesialis Radiologi
(Chest X-ray Interpretation by the Radiologist)

 Penjelasan Keadaan Abnormal
(Comment on Abnormalities)

 1. Kelainan Tulang dan/atau Jaringan Lunak?
(Skeleton and/or Soft Tissue Abnormalities)

No Yes →

 2. Kelainan Bayangan Jantung?
(Abnormal heart shadows)

No Yes →

 3. Kelainan Hilus dan/atau Kelenjar Limfa?
(Abnormal hilar and/or lymphatic gland)

No Yes →

 4. Kelainan Diafragma dan Sudut Costophrenic?
(Abnormal Diaphragms and Costophrenic angles)

No Yes →

 5. Kelainan Paru-paru?
(Abnormal Lung Fields)

No Yes →

 6. Gambaran Lainnya dari Lesi TBC?
(Any evidence of tubercular lesions)

No Yes →

 7. Gambaran Abnormal Lainnya?
(Detail of Other Abnormalities)

No Yes →

Kesimpulan Spesialis Radiologi (Radiologist Conclusion)

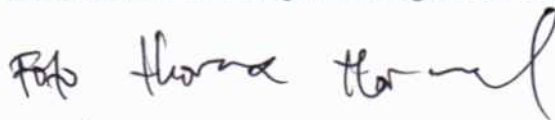

dr. ABDUL HARIS, Sp.Rad

Spesialis Radiologi

Grand Medica Indonesia

Allengers
Passion for excellence

UJANI, TN
8914
[M]

EXP 27 12 2022
09 38 06
KLINIK GRAND MEDICA

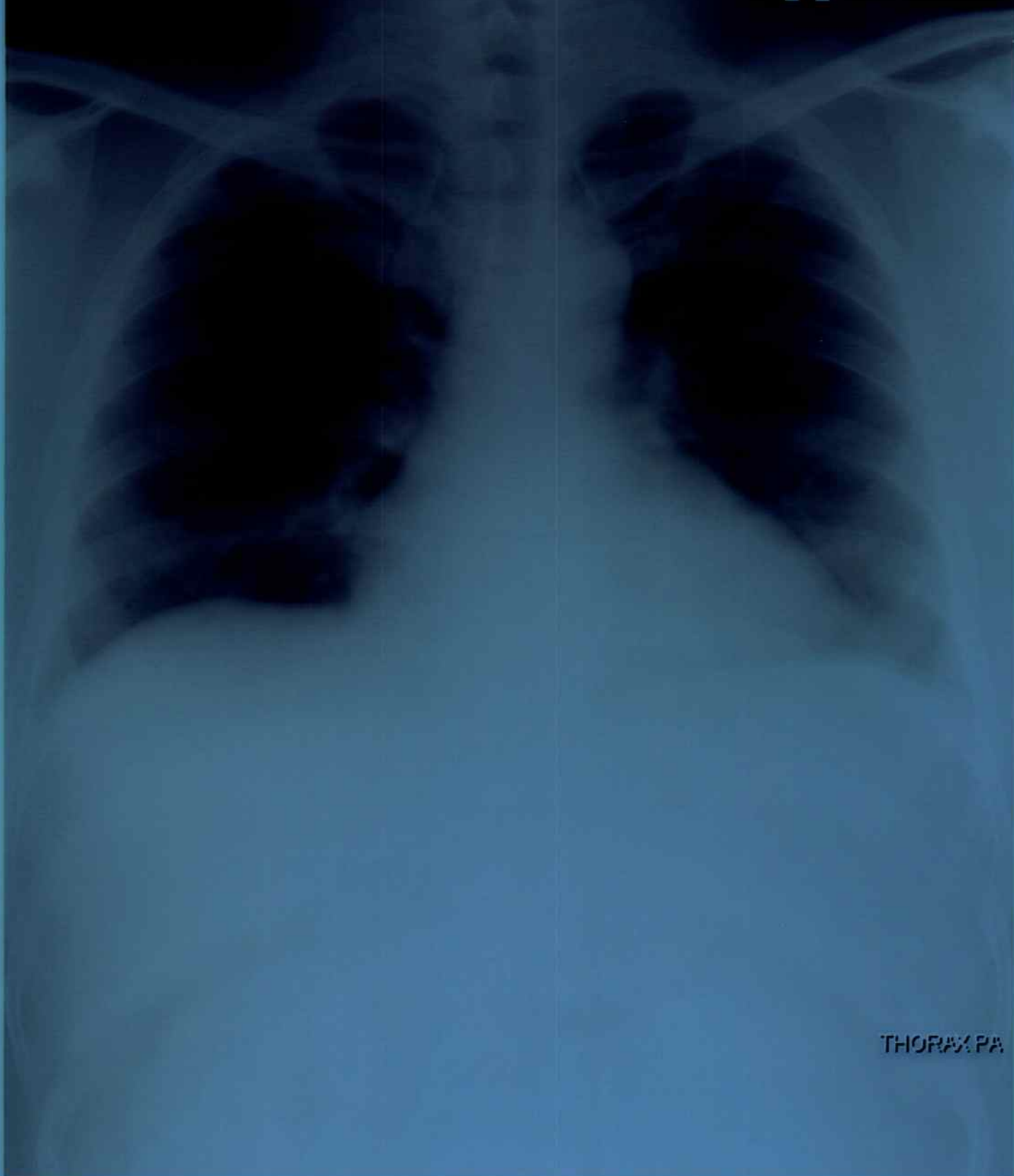

THORAX PA

Pulmonary Function Test Results



Visit date 12/27/2022

Patient code	8914.2022	Age	35
Surname	UJAINI.	Gender	Male
Name	UJAINI	Height, cm	171
Date of birth	3/4/1987	Weight, kg	88
Ethnic group	Oriental	BMI	30.09
Smoke	No smoker	Pack-Year	
Patient group			

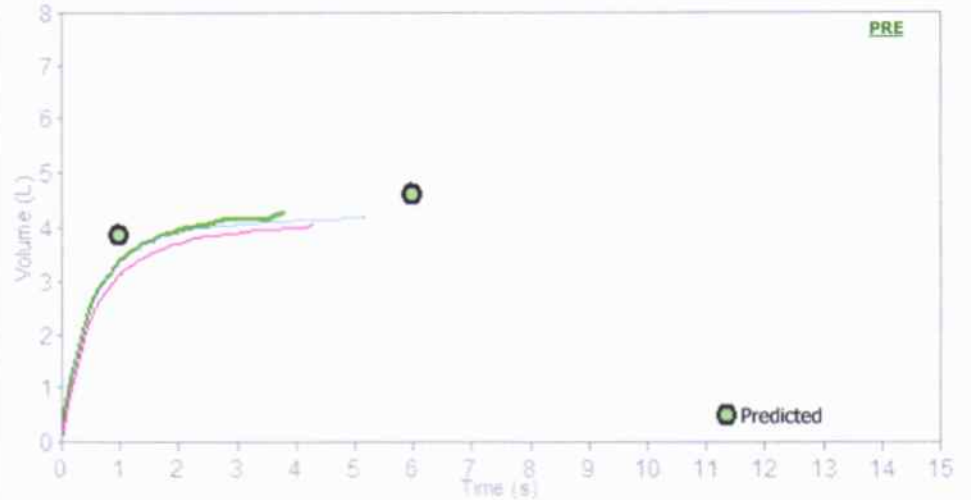
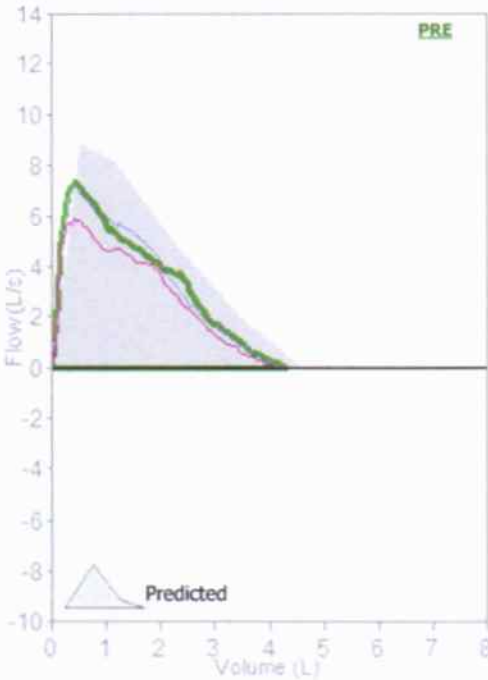

Quality Control Grade: A Variability: FEV1=0.04L (1.18%), FVC=0.03L (0.7%)
3 Acceptable trials

Interpretation
Normal Spirometry



PRE Trial date 12/27/2022 9:49:55 AM

Parameters	LLN	Pred	Best	%Pred	Z-score	PRE # 1	PRE # 2	PRE # 3	POST	%Pred	%Chg
FVC L	3.56	4.61	4.29*	93	-0.50	4.26	4.07	4.29	*		
FEV1 L	2.97	3.83	3.42*	89	-0.79	3.38	3.15	3.42	*		
FEV1/FVC %	73.7	83.9	79.7*	95	-0.68	79.3	77.4	79.7	*		
PEF L/s	5.44	8.86	7.37*	83	-0.72	7.24	6.04	7.37	*		
ELA Years		35	49	140		51	58	49			
FEF2575 L/s	2.33	4.11	3.14	76	-0.90	3.08	2.78	3.14			
FET s		6.00	3.81	64		5.21	4.31	3.81			
EVol mL			91			105	82	91			
FIVC L	3.56	4.61									
FEV1/VC %	73.7	83.9									

*Best values from all loops - BTPS 1.058 32 °C (89.6 °F) - Predicted Knudson

Conclusion / Medical report

Fungsi Paru Paru dalam batas normal

Signature **Dr. Hendra AZ.**

Instrument used
Spirobank II new S/N Y04391

Patient Data

ID Number	08914.27.12.2022	Company	PT. INSPEKTINDO SINERGI PERSADA
Name	UJAINI, Tn.	Occupation	OPERATOR
Age	35 Yo.	Test Date	27 Des. 2022
Gender	Laki-Laki		

Occupational Noise Exposure

	Type of work:	Period of work:	Hearing Protection Worn:
Present	OPERATOR		No
Previous	1. -	-	
	2. -	-	
Military Services	-		

Test Detail

Test Location	<input checked="" type="checkbox"/> Sound Booth <input type="checkbox"/> Other	Hours Away from Noise
Technician	Rentivia Apriyani, Amd. Kep	<input checked="" type="checkbox"/> <14 hour <input type="checkbox"/> 14-24 hour <input type="checkbox"/> >24 hour

Right Ear



Left Ear

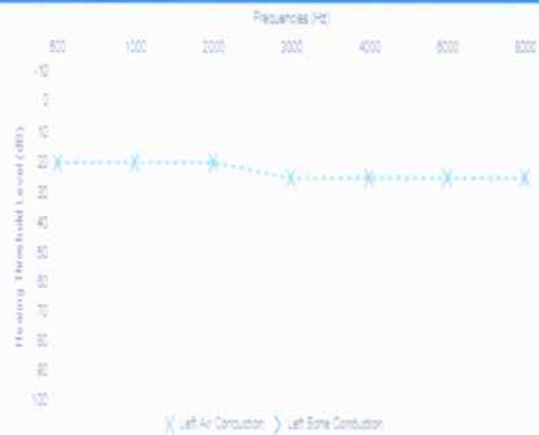

Right Ear Observation and Test Result

Canal	Normal	HTL RIGHT EAR
Ear Drum	Normal	
Conduction	Frequency (Hz)	
	500 1000 2000 3000 4000 6000 8000	
Air	15 15 20 20 15 15 15	18,33
Bone		0,00

Left Ear Observation and Test Result

Canal	Normal	HTL LEFT EAR
Ear Drum	Normal	
Conduction	Frequency (Hz)	
	500 1000 2000 3000 4000 6000 8000	
Air	20 20 20 25 25 25 25	23,33
Bone		0,00

Conclusion / Medical Report

Right Ear : Fungsi pendengaran dalam batas normal
Left Ear : Fungsi pendengaran dalam batas normal

Signature

Instrument used
SIBELSOUND 400

Standard
OSHA



Patient Data

ID Number	08914.27.12.2022	Company	PT. INSPEKTINDO SINERGI PERSADA
Name	UJAINI, Tn.	Occupation	OPERATOR
Gender	Laki-Laki	Test Date	27 Desember 2022
DOB / Age	3 April 1987 / 35 Yo.	BMI	30.09
Height	171 CM	Weight	88 KG

Pre-exercise Test Result

Indication	Medical Check Up
Pre-exercise BP	124/73 mmHg
Heart Rate	79 bpm
Respiration	18 x/mnt
Resting ECG	Normal Sinus Rhythm

Exercise Test Summary

Exercise Time	12:01	mm:ss	End Stage	4
Max Heart Rate	140	bpm	Target Heart Rate	157 bpm
Max Blood Pressure	130/80	mmHg	Max Heart Rate	89,17 %
Aerobic Capacity	12	METs.	VO2 Max	42,51 ml/kg/min

Reason Of End

Fatigue Dyspnoe Angina Dizziness ST-T segment changes Maximum HR reach

ST-T segment changes

No Changes ST-segment depression 0,5-1 mm Significant changes (ST-segment depression > 1 mm)
 Upsloping

Abnormal Lead:

Classification of Physical Fitness

Low Fair Average Good High

Blood Pressure Response

Normal Response Hipertensive Response

Functional Classification

Class I Class II Class III

Conclusion / Medical Report

Recommendation

*Negative Ischaemic response
fit to work at remote Area.*

Cardiologist Signature

dr. Achmad Yusri, SpJP
SPEKIALIS JANTUNG DAN PEMBULUH DARAH

Instrument Used

CONTEC 8000S S/N 140203027



27-12-2022 09:21:33

ID : 8914
Name : Ujani
Age : 35 Years
Department: PT. Inspektindo
Gender : Male

HR : 70 BPM
P Dur : 108 ms
PR int : 157 ms
QRS Dur : 99 ms
QT/QTc int : 398/430 ms
P/QRS/T axis : 78/-18/16 °
RV5/SV1 amp : 1.457/0.382 mV
RV5+SV1 amp : 1.839 mV
RV6/SV2 amp : 0.875/1.289 mV

Technician : Rentiya.A.Amd.Kej
Report Confirmed by:

Diagnosis Information:
800: Sinus Rhythm
501: Incomplete Right Bundle Branch Block(I,V1, V6)

NSR

dr. ACHMAD YUSRI, SpJP
SPECIALIS JANTUNG DAN PEMBULUH DARAH

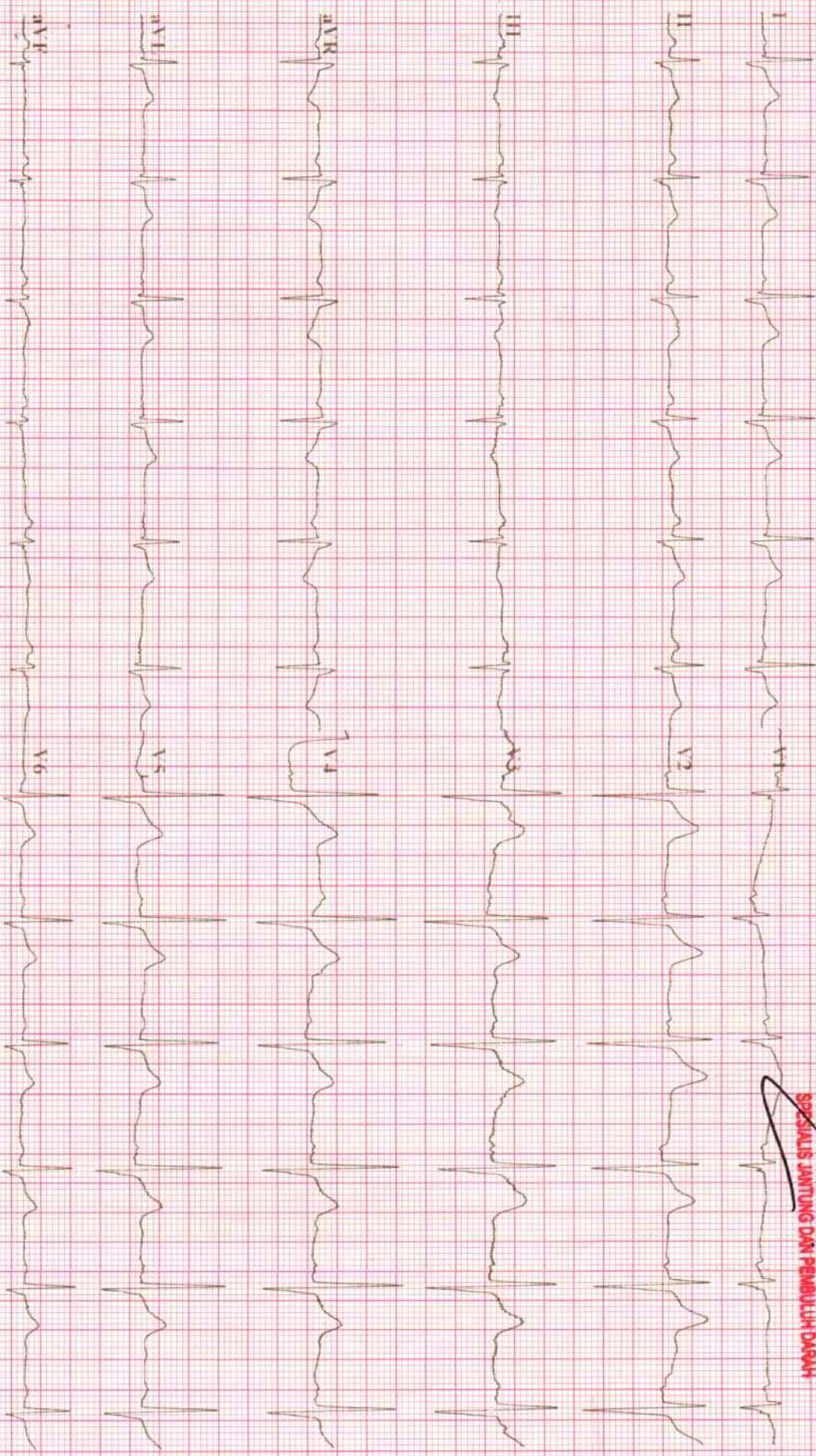

Grand Medica Indonesia Stress Exercise Report

ID:8914 Section: Name:UJAINI, Tn Sex: Male Age:35 Exam Time:27-12-2022 10:43

Information

DOB: 1987-04-03 Race: Oriental Race Indications: MCU
 Height: 171.00 cm Weight: 88.00 kg

Smoking Diabetic History of MI
 Hypertension Hyperlipidemia Family History

Medications:

Address:
Telephone:

Result

Stage Name	HR(bpm)	BP(mmHg)	Summary	Max Values	ST Segment	
PRE-EXE	81	124/73	Protocol Name: BRUCE	HR: 140 bpm	08:40	Max Elevation: 0.37 mV 08:20 V4
EXE1	93	----/----	Target HR: 157 bpm	Target HR: 89.2 %	09:30	Max Depression: -0.20 mV 08:20 aVL
EXE2	101	----/----	Exercise Time: 12:01 mm:ss	METS: 13.5 METs		Max Elevation Change: 0.33 mV 08:20 V2
EXE3	121	----/----	Max Speed: 6.8 km/h	HR*BP: 12075.0 bpm*mmHg	11:00	Max Depression Change: -0.15 mV 07:00 III
EXE4	116	----/----	Max Grade: 16.0 %	SYS: 130.0 mmHg	11:09	
REC1	106	130/80	Exeed +/-100uV Leads: I II III aVL aVR aVF V1 V2 V3 V4 V5 V6 DUKE Score: ----	DIA: 80.0 mmHg	11:09	

Arrhythmia

Total Beats:	1297	Abnormal Beats:	2
Total V:	0	Total S:	2
V Pairs:	0	S Pairs:	0
V Run:	0	S Run:	0
V bigeminal:	0	S bigeminal:	0
V trigeminal:	0	S trigeminal:	0
Total Long:	0		

Reason for End :

Symptoms:

Conclusions:

Negative Ischemic Response

Operator:

Dr. Achmad Yusuf, SpJP
 SPESIALIS JANTUNG DAN PEMBULUH DARAH
 Reviewing Physician:



Grand Medica Indonesia Stress Exercise Report

Average QRS

ID:8914 Section: Name:UJAINI, Tn Sex:Male Age:35 Exam Time:27-12-2022 10:43

Time:00:20	Time:03:20	Time:06:20	Time:09:20	Time:11:00	Time:11:50
HR:86 bpm BP:124/73 mmHg	HR:97 bpm BP:124/73 mmHg	HR:111 bpm BP:124/73 mmHg	HR:119 bpm BP:124/73 mmHg	HR:115 bpm BP:124/73 mmHg	HR:106 bpm BP:130/80 mmHg
0.08 26.92	0.07 8.97	0.08 11.59	0.14 16.72	0.10 30.42	0.04 26.53
0.04 14.08	0.05 11.58	0.06 11.78	0.11 17.07	0.04 10.88	-0.02 11.62
-0.04 aVR -15.33	-0.02 aVR -8.28	-0.02 aVR -49.94	-0.04 aVR -8.24	-0.06 aVR -23.08	-0.06 aVR -9.75
-0.06 aVL -21.11	-0.06 aVL -8.18	-0.06 aVL -32.45	-0.13 aVL -11.03	-0.07 aVL -21.56	-0.01 aVL -22.89
0.06 aVF 21.29	0.04 aVF 7.75	0.05 aVF 50.79	0.09 aVF 12.36	0.08 aVF 27.33	0.05 aVF 18.76
-0.00 V1 0.98	0.01 V1 1.60	0.02 V1 39.94	0.04 V1 9.54	-0.01 V1 5.87	-0.04 V1 4.80
-0.01 V2 3.05	-0.00 V2 4.29	-0.04 V2 12.03	-0.02 V2 1.16	-0.02 V2 19.13	-0.04 V2 1.16
0.18 V3 36.99	0.21 V3 36.82	0.13 V3 18.13	0.21 V3 33.97	0.12 V3 22.23	0.09 V3 43.11
0.07 V4 24.66	0.09 V4 14.19	0.05 V4 8.07	0.15 V4 27.00	0.06 V4 24.36	0.03 V4 27.33
0.11 V5 28.02	0.15 V5 32.93	0.08 V5 15.34	0.25 V5 45.58	0.09 V5 30.59	0.10 V5 35.28
0.07 V6 21.96	0.10 V6 27.41	0.04 V6 15.14	0.16 V6 37.35	0.08 V6 25.21	0.06 V6 26.03
0.09 27.78	0.11 32.93	0.06 25.59	0.19 39.02	0.09 24.38	0.07 30.13



Grand Medica Indonesia Stress Exercise Report

ECG Strips

ID:8914

Section:

Name: UJAINI, Tn

Sex: Male

Age: 35

Exam Time: 27-12-2022 10:43

Time: 01:06

Stage: [2 / 6] EXE1 00:36 [2.7 Km/h 10.0 %]

HR: 92 bpm

BP: 124/73 mmHg

10mm/mV 25mm/s

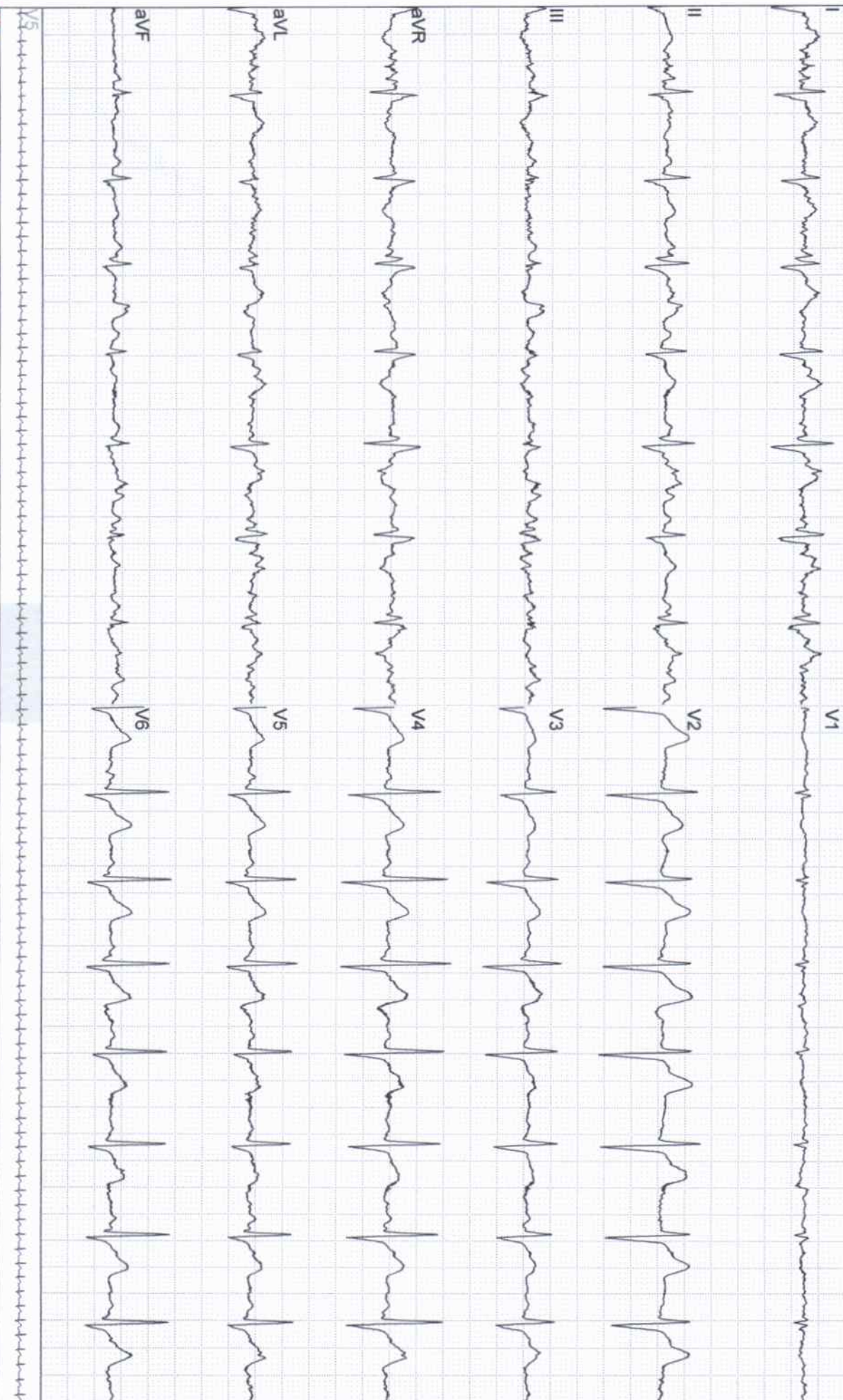

Grand Medica Indonesia Stress Exercise Report

ECG Strips

ID:8914 Section: Name:UJAINI, Tn Sex:Male Age:35 Exam Time:27-12-2022 10:43

Time:03:40 Stage:[3 / 6] EXE2 00:10 [4.0 Km/h 12.0 %] HR:103 bpm BP:124/73 mmHg 10mm/mV 25mm/s

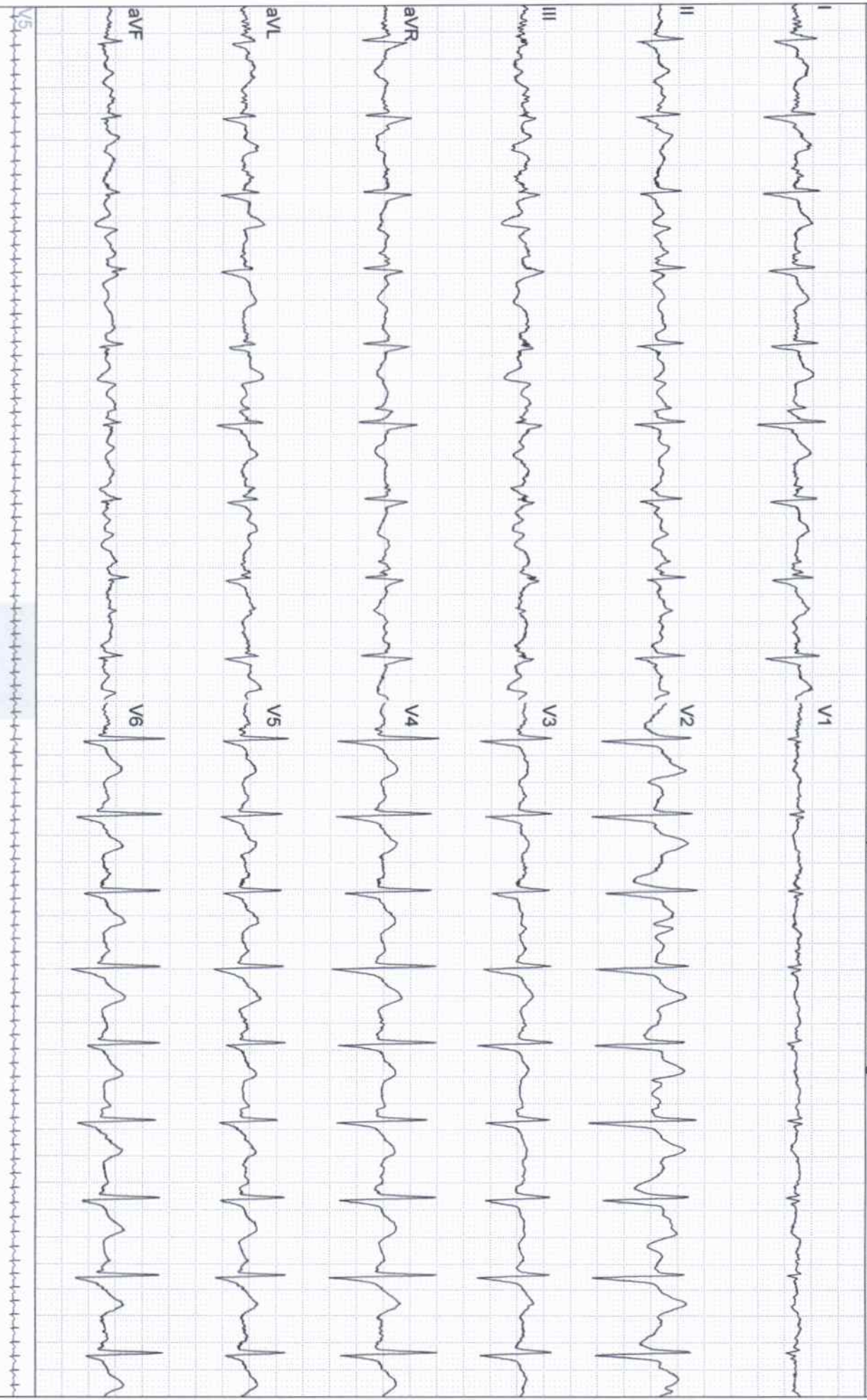

Grand Medica Indonesia Stress Exercise Report

ECG Strips

ID:8914

Section:

Name:UJAINI,Tn

Sex:Male

Age:35

Exam Time:27-12-2022 10:43

Time:06:26

Stage: [3 / 6] EXE2 02:56 [4.0 Km/h 12.0 %]

HR:111 bpm

BP:124/73 mmHg

10mm/mV 25mm/s



Grand Medica Indonesia Stress Exercise Report

ECG Strips

ID:8914 Section: Name:UJANI, Tn Sex:Male Age:35 Exam Time:27-12-2022 10:43

Time:09:23 Stage:[4 / 6] EXE3 02:53 [5.5 Km/h 14.0 %] HR:119 bpm BP:124/73 mmHg 10mm/mV 25mm/s

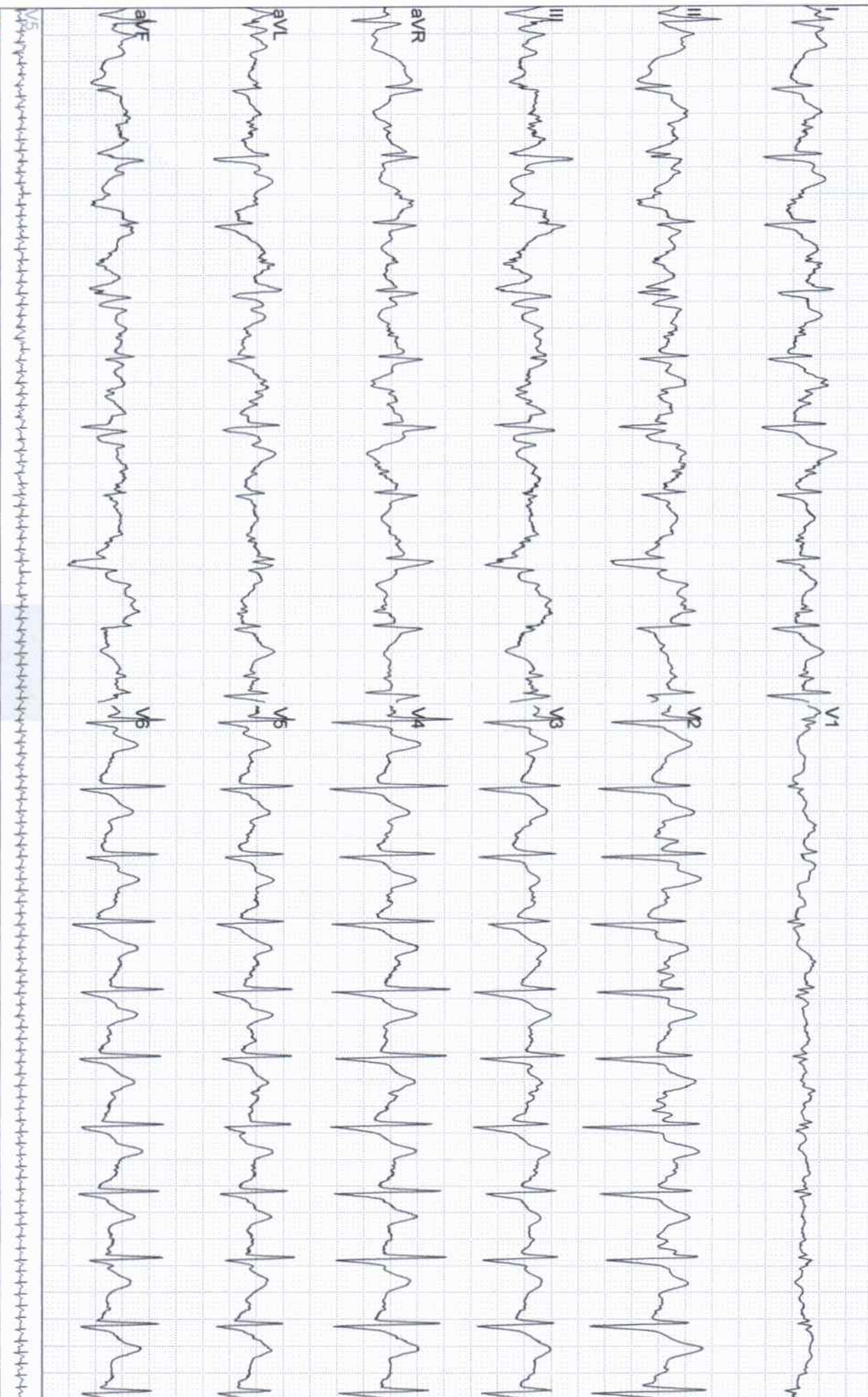

Grand Medica Indonesia Stress Exercise Report

ECG Strips

ID:8914

Section:

Name: UJANI, Tn

Sex: Male

Age: 35

Exam Time: 27-12-2022 10:43

Time: 10:56

Stage: [5 / 6] EXE4 01:26 [6.8 Km/h 16.0 %]

HR: 116 bpm

BP: 124/73 mmHg

10mm/mV 25mm/s

